WEEK-END
gourmand et spa
smartbox

Le cadeau à vivre !

smartbox

On a pensé
à vous...
Découvrez le plus beau des cadeaux,
un moment à vivre

Un cadeau
sans contrainte

Pour ce moment à vivre...

Vous avez le choix

Votre pass évasion vous donne accès à tous les partenaires de ce guide et plus encore sur smartbox.com. C'est maintenant à vous de choisir l'expérience qui vous fait le plus envie !
Il y en a pour tous les goûts !

Vous avez le temps

Votre cadeau est valable 2 ans à partir de la date d'achat. Vous avez donc le temps de programmer votre expérience en toute liberté ! Avec Smartbox, vivez votre cadeau à votre rythme !

Et si vous êtes indécis...

Un petit doute ? Une autre envie ? Rassurez-vous, **votre cadeau est échangeable gratuitement !** Découvrez plus de 32 000 autres expériences sur smartbox.com !

WEEK-END
gourmand & spa

Profitez de tout,
le temps d'un week-end :
de la gastronomie à la détente, le dépaysement vous attend.

1 nuit avec PDJ + 1 dîner + accès au spa* pour 2 pers.

*selon les partenaires

DÉLICES EN VILLE

hôtels 3*, 4*, 5*

DÉLICES À LA CAMPAGNE

châteaux,
manoirs prestigieux
et maisons d'hôtes
raffinées

DÉLICES DE BIEN-ÊTRE

hôtels spa

Photos non contractuelles.

HOTEL DE VILLE

DÉLICES
en ville

Le prestige des lieux
allie finesse de la table
et confort du cadre.

PARENTHÈSES hôtelières

IMAGINEZ-VOUS

Après une intense journée de découvertes culturelles, entre l'excitation et l'agréable fatigue d'avoir arpenté mille et une petites rues, quel plaisir de pouvoir rentrer à l'hôtel pour se délasser. S'accorder une pause dans une chambre aux allures de nid douillet. Un lit fait au cordeau, comme on en rêve, un peignoir et des chaussons moelleux, un bain divin aux essences parfumées. La sensation est douce et on hésite à ressortir, si ce n'est l'appétit qui nous guide à la table du chef. Une jolie table dressée, un menu en trois parties, elle est là, la recette d'un séjour réussi.

DÉLICES
à la campagne

La nature pour cadre,
une jolie table dressée
et la sensation chaleureuse
d'un corps reposé !

CAP SUR LE PLAISIR pour savourer un moment convivial

IMAGINEZ-VOUS

Et si le temps s'était arrêté au siècle dernier, que l'on dînait comme autrefois sur fond d'une tapisserie d'Aubusson à la lueur d'un chandelier. Saveurs d'hier ou d'aujourd'hui, tout est placé sous le signe de la gourmandise. La splendeur d'un passé, garant d'une élégance et d'un bon goût qui se traduisent dans l'assiette aux motifs de scène de chasse comme dans la générosité d'un lit douillet. Empruntez l'escalier en pierre de taille pour accéder à la vôtre. Elle aura probablement un mystérieux nom de baptême : la Louis XVI, la Montespan, la cardinale…

DÉLICES
de bien-être

Contempler la nature environnante
depuis sa piscine
ou le temps d'une pause gourmande,
loin de tout et si près de l'essentiel.

COMME UNE BULLE
de décompression

IMAGINEZ-VOUS

Je me détends, tu te délasses, nous en profitons… Voici votre devise pour ces moments de bonheur aquatique qui vous attendent. Le temps est suspendu. Accueillis dans une bulle de douceur, vous passerez le vôtre sous le signe de l'eau et de ses bienfaits. À fines bulles ou à toutes vapeurs, ses vertus adoucissantes vous feront le bien dont vous avez besoin. Après avoir fini de barboter, il sera temps de vous sécher pour vous régaler d'un bon dîner. Je me régale, tu te délectes, nous adorons !

Maintenant c'est à vous de jouer !

1. Découvrez

dans ce livret un avant-goût de ce qui vous attend...

Un classement par région

Nos séjours sont sélectionnés partout en France. Pour choisir votre moment d'évasion, consultez nos cartes régionales.

Un classement par type d'hébergement

Délices en ville
Délices à la campagne
Délices de bien-être

2. Connectez-vous

sur www.smartbox.com pour découvrir
⊕ **d'établissements**
⊕ de photos des lieux
et les avis des internautes.

3. Choisissez et réservez

en un clic sur **www.smartbox.com**.

Dans chaque région

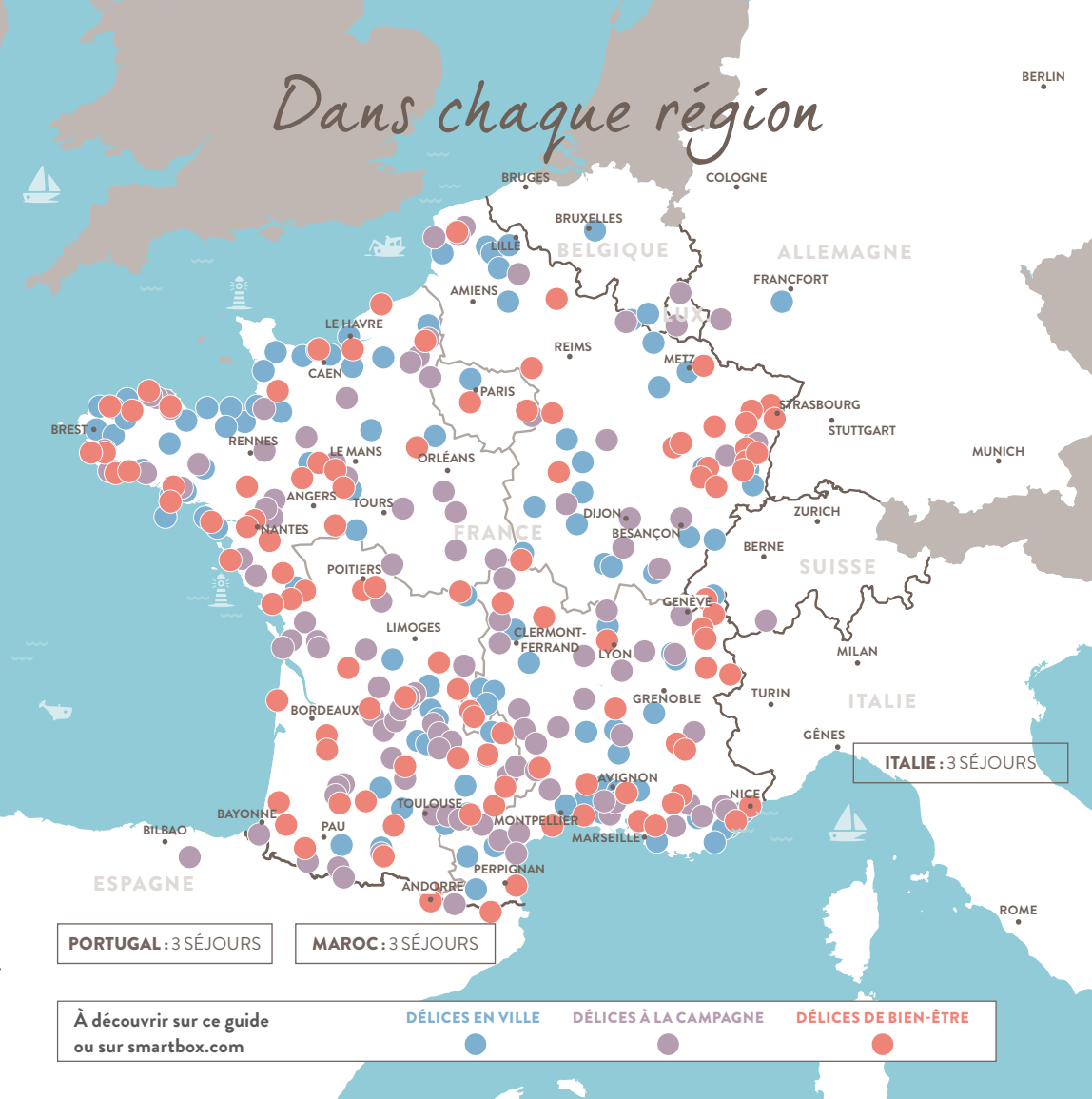

ÎLE-DE-FRANCE ET NORD-OUEST
116 séjours
93 dans le guide et plus de 20 supplémentaires sur smartbox.com

p. 1 à 90

ÎLE-DE -FRANCE ET NORD-OUEST

SUD-OUEST
90 séjours
80 dans le guide et plus de 10 supplémentaires sur smartbox.com

p. 91 à 170

SUD-OUEST

SUD-EST
101 séjours
84 dans le guide et plus de 10 supplémentaires sur smartbox.com

p. 171 à 254

SUD-EST

NORD-EST
73 séjours
59 dans le guide et plus de 10 supplémentaires sur smartbox.com

p. 255 à 312

NORD-EST

Et dans chaque région retrouvez des idées de balades

ÎLE-DE-FRANCE ET NORD-OUEST

116 séjours

idées de balades

ENTRE AIGUILLE CREUSE ET FALAISE

Exceptionnel et monumental, le site d'Étretat en Normandie dresse ses falaises de craie blanche autour d'une jolie plage de galets. On y retrouve l'inspiration des peintres impressionnistes épris des nuances de gris et de bleu, entre ciel et mer.

TOUT PRÈS DU BOUT DU MONDE

La presqu'île de Crozon, située dans le Finistère en face de Brest, possède la plus belle plage sauvage de Bretagne. De la Palue au cap de la Chèvre, une perspective à couper le souffle, des bancs de sable à perte de vue, une nature totalement préservée à contempler.

SI VERSAILLES M'ÉTAIT CONTÉ

À nouveau accessibles après dix années de fermeture, les salles Louis XIV mettent en scène le roi, sa famille, la cour et les grands événements qui ont marqué son règne. Un voyage dans le temps à poursuivre en vélo (location sur place) dans l'un des plus beaux jardins « à la française ».

UN DONJON AU PARFUM DE ROSE

Dans l'Oise, à quelques kilomètres l'une de l'autre, deux visites s'imposent : le donjon de Vez, château fort du XIVe siècle et la roseraie David Austin, à l'ombre de la somptueuse abbaye de Morienval… Plus d'une centaine de variétés de roses anciennes au parfum de citron, safran, thé… Un parcours olfactif unique en Europe.

LE CAP ROSE

Situé le long de la côte d'Émeraude à l'est de la baie de Saint-Brieuc en Bretagne, le cap Fréhel est une pointe de grès rose surplombant la mer à plus de 70 mètres de hauteur. Son phare, construit par Vauban au XVIIe siècle et classé aux Monuments historiques, offre un point de vue panoramique vertigineux. Et si vous avez la chance d'être là en novembre, vous verrez passer les participants de la Route du Rhum.

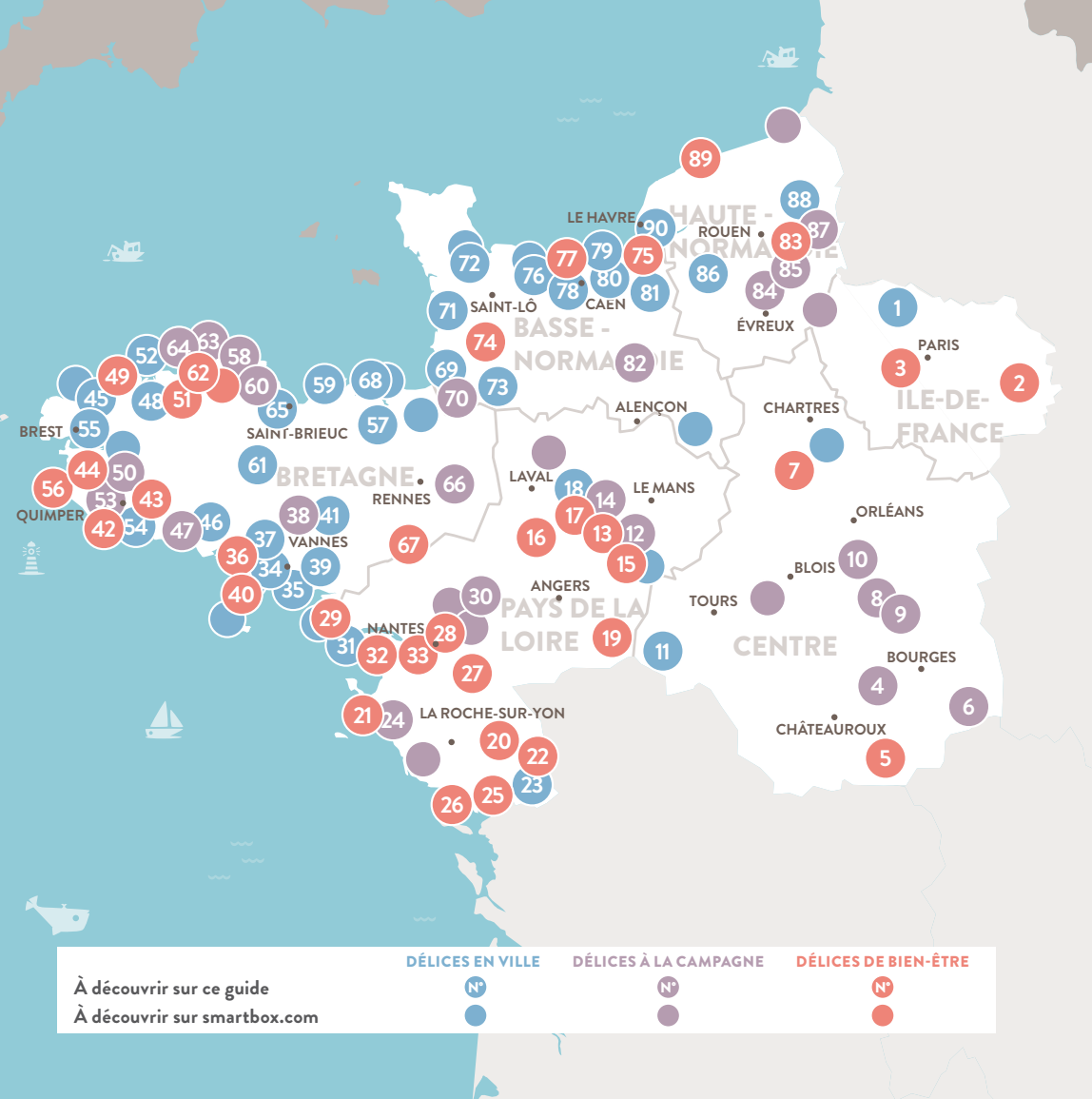
HAUTE - NORMANDIE
BASSE - NORMANDIE
BRETAGNE
PAYS DE LA LOIRE
CENTRE
ILE-DE-FRANCE
LE HAVRE
ROUEN
CAEN
SAINT-LÔ
ÉVREUX
PARIS
ALENÇON
CHARTRES
BREST
SAINT-BRIEUC
QUIMPER
RENNES
LAVAL
LE MANS
VANNES
ORLÉANS
BLOIS
ANGERS
TOURS
NANTES
BOURGES
LA ROCHE-SUR-YON
CHÂTEAUROUX
DÉLICES EN VILLE
DÉLICES À LA CAMPAGNE
DÉLICES DE BIEN-ÊTRE
À découvrir sur ce guide
À découvrir sur smartbox.com

ÎLE-DE-FRANCE

3 séjours sur ce guide :

1. Hostellerie du Prieuré**** (95)
2. Aux Vieux Remparts (77)
3. Best Western Hôtel L'Orée**** (91)

Plus de séjours à découvrir sur smartbox.com

CENTRE

8 séjours sur ce guide :

4. La Cognette**** (36)
5. Golf Hôtel Les Dryades**** (36)
6. Le Moulin de Chameron*** (18)
7. Domaine de Moresville*** (28)
8. Domaine de Valaudran*** (41)
9. Hôtel Le Parc Sologne*** (41)
10. Auberge du Cheval Blanc*** (41)
11. Hôtel Le Plantagenêt*** (37)

Plus de séjours à découvrir sur smartbox.com

PAYS DE LA LOIRE

24 séjours sur ce guide :

12. Le Domaine de Bel Air (72)
13. Château de la Balluère (72)
14. Hôtel-Restaurant Ricordeau*** (72)
15. Domaine de la Courbe*** (72)
16. Parc Hôtel*** (53)
17. Hôtel l'Ermitage*** (53)
18. Hôtel du Commerce*** (53)
19. Les Terrasses de Saumur*** (49)
20. Le Moulin Neuf*** (85)
21. Best Western Atlantic Thalasso*** (85)
22. Hôtel Le Rabelais*** (85)
23. Le Fontarabie*** (85)
24. Château de la Vérie*** (85)
25. Château de l'Abbaye de Moreilles (85)
26. Hôtel de la Mer*** (85)
27. Best Western Villa Saint-Antoine*** (44)
28. Westotel**** Nantes Atlantique (44)
29. Best Western Hôtel Garden & Spa*** (44)
30. Le Prieuré des Gourmands*** (44)
31. Best Western Hôtel de la Plage*** (44)
32. Hôtel & Spa du Béryl*** (44)
33. Cerise Nantes Atlantis*** (44)

Plus de séjours à découvrir sur smartbox.com

BRETAGNE

36 séjours sur ce guide :

34. Best Western Le Roof*** (56)
35. Best Western Plus Centre Vannes**** (56)
36. Hôtel du Golf de Saint-Laurent*** (56)
37. L'Auberge*** (56)
38. Domaine de la Ferrière*** (56)
39. Mercure Vannes Le Port**** (56)
40. Hôtel Europa*** (56)
41. Hôtel Le Cobh*** (56)
42. Kyriad Pont-l'Abbé*** (29)
43. Best Western Cap Coz*** (29)
44. Best Western Thalasstonic*** (29)
45. La Butte**** (29)
46. Le Vintage Hôtel*** (29)
47. Les Moulins du Duc**** (29)
48. Auberge Saint-Thégonnec*** (29)
49. Hôtel Cap Ouest*** (29)
50. Manoir de Moëllien*** (29)
51. Hôtel-Restaurant L'Albatros*** (29)
52. Hôtel Thalasstonic*** (29)
53. Manoir de Kerhuel*** (29)
54. Hôtel Kermoor*** (29)
55. Hôtel Oceania**** (29)
56. Hôtel Kermoor Spa*** (29)
57. Best Western Hôtel Jerzual**** (22)
58. Hôtel Kastell Dinec'h*** (22)
59. Hôtel de Diane*** (22)
60. Manoir de Kermodest*** (22)
61. Auberge Grand'Maison*** (22)
62. Castel Beau Site**** (22)
63. Les Costans*** (22)
64. Park Hôtel Bellevue*** (22)
65. Best Western Hôtel Le Duguesclin*** (22)
66. Ar Milin*** (35)
67. Hôtel Restaurant Les Palis Spa*** (35)
68. Hôtel Cartier*** (35)

Plus de séjours à découvrir sur smartbox.com

suite page suivante...

BASSE-NORMANDIE

14 séjours sur ce guide :

69. Auberge Saint-Pierre*** (50)
70. Hôtel Restaurant La Digue*** (50)
71. Hôtel Cositel*** (50)
72. Hôtel Kyriad Carentan*** (50)
73. Hôtel Le Cygne*** (50)
74. Le Fruitier*** (50)
75. Clos Deauville Saint Gatien*** (14)
76. Le Grand Hôtel du Luxembourg*** (14)
77. La Crémaillère*** (14)
78. La Pêcherie*** (14)
79. Le Manoir d'à Côté (14)
80. Hôtel Chez Marion*** (14)
81. Le Grand Hôtel de L'Espérance*** (14)
82. Le Pavillon de Gouffern**** (61)

Plus de séjours à découvrir sur smartbox.com

HAUTE-NORMANDIE

8 séjours sur ce guide :

83. Hôtel du Grand'Cerf*** (27)
84. Château Corneille*** (27)
85. La Chaîne d'Or*** (27)
86. Auberge de l'Abbaye*** (27)
87. Château du Landel*** (76)
88. Forges Hôtel (76)
89. Hôtel du Casino*** (76)
90. Vent d'Ouest*** (76)

Plus de séjours à découvrir sur smartbox.com

Découvrez
plus de séjours sur
smartbox.com

© Hostellerie du Prieuré - © Hostellerie du Prieuré

© Hostellerie du Prieuré - L'abus d'alcool est dangereux pour la santé, à consommer avec modération.

1

HOSTELLERIE DU PRIEURÉ****

ÎLE-DE-FRANCE • SAINT-PRIX (95)

Haut-lieu de pèlerinage au Moyen Âge, le village de Saint-Prix forme un étonnant amphithéâtre d'où l'on peut apercevoir Paris. Les propriétaires de l'Hostellerie du Prieuré ont su créer une ambiance feutrée et confortable, une belle harmonie entre convivialité et authenticité.

VOTRE SMARTBOX

• une nuit en chambre double « Supérieure »
• un petit-déjeuner « Buffet »
• un dîner « Menu Gourmand » hors boissons
Pour 2 personnes.

À NOTER

Ouverture : Toute l'année sauf première semaine de janvier et deux semaines en août.
Restaurant : tous les jours sauf lundi midi, samedi midi et dimanche.

Sur place : Bar à vins, cave et randonnées pédestre et cycliste.

POUR RÉSERVER

Consultez les dates disponibles et réservez sur **www.smartbox.com**

HOSTELLERIE DU PRIEURÉ**
74 rue Auguste Rey
95390 Saint-Prix
01 34 27 51 51
contact@hosteldu prieure.com
www.hosteldu prieure.com

Localisation :
Paris : 20 km (20 min)
Beauvais : 50 km (45 min)

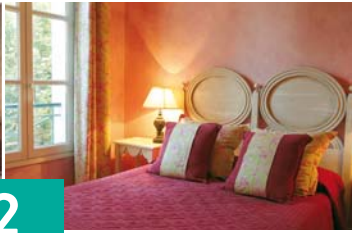

© Aux Vieux Remparts / © Aux vieux remparts

© Aux vieux remparts - L'abus d'alcool est dangereux pour la santé, à consommer avec modération.

2

coup de cœur

AUX VIEUX REMPARTS

ÎLE-DE-FRANCE • PROVINS (77)

Provins est une étape de charme par sa richesse historique et culturelle. Cette petite cité médiévale entourée de remparts saura vous dépayser le temps d'un séjour. Plongez dans l'atmosphère moyenâgeuse de l'hôtel Aux Vieux Remparts et goûtez la cuisine gourmande proposée par le chef.

VOTRE SMARTBOX

• une nuit en chambre double « Tradition »
• un petit-déjeuner « Complet »
• un dîner « Menu Plaisir » hors boissons
• un libre accès à l'espace détente : balnéothérapie, hammam, piscine intérieure, sauna et soins
Pour 2 personnes.

À NOTER

Ouverture : Toute l'année sauf fête médiévale en juin et 31 décembre.
Restaurant : tous les jours (12h-14h30 / 19h30-21h30).
Spa : tous les jours (7h-19h).

Sur place : Terrasse et jardin.
Soins (avec supplément).

POUR RÉSERVER

Consultez les dates disponibles et réservez sur **www.smartbox.com**

AUX VIEUX REMPARTS
3 rue Couverte
77160 Provins
01 64 08 94 00
info@auxvieuxremparts.com
www.auxvieuxremparts.com

Localisation :
Marne-la-Vallée : 60 km (45 min)
Paris : 90 km (1h)

© J. charles - smartbox - L'abus d'alcool est dangereux pour la santé, à consommer avec modération.

3

BEST WESTERN HÔTEL L'ORÉE****

ÎLE-DE-FRANCE • SAULX-LES-CHARTREUX (91)

L'Orée, de la chaîne d'hôtels Best Western, vous convie à séjourner dans son établissement situé non loin de Paris. Plongés au cœur d'un parc de six hectares, vous occuperez une chambre au décor design, profiterez du spa pour vous détendre et vous remettre en forme et dégusterez une cuisine raffinée dans le cadre contemporain épuré du restaurant.

VOTRE SMARTBOX

- une nuit en chambre double « Standard »
- un petit-déjeuner « Buffet »
- un dîner « La Parenthèse » hors boissons
- une coupe de champagne
- un libre accès au spa : hammam, piscine, salle de fitness et sauna

Pour 2 personnes.

À NOTER

Ouverture : Toute l'année sauf de fin juillet à mi-août.
Restaurant et spa : se renseigner lors de la réservation.

Sur place : Terrasse, jardin et tennis.

POUR RÉSERVER

Consultez les dates disponibles et réservez sur **www.smartbox.com**

BEST WESTERN HÔTEL L'ORÉE**
Route de Montlhéry
91160 Saulx-les-Chartreux
01 64 48 38 38
reservation@loree.fr
www.loree.fr

Localisation :
Paris : 25 km (35 min)
Versailles : 28 km (25 min)

© La Cognette - L'abus d'alcool est dangereux pour la santé, à consommer avec modération.

4

LA COGNETTE****

CENTRE • ISSOUDUN (36)

L'auberge doit son nom à Madame Cognet, dite la Cognette, une fine cuisinière que Balzac a immortalisée dans La Rabouilleuse. En prolongement du restaurant, un hôtel de charme a été créé pour vous accueillir au cœur du Berry, à deux pas de la maison de George Sand, dans une région qui recèle de nombreuses histoires.

VOTRE SMARTBOX

• une nuit en chambre double « Confort »
• un petit-déjeuner
• un dîner « Menu Gastronomique » hors boissons
Pour 2 personnes.

À NOTER

Ouverture : Toute l'année.
Restaurant : tous les jours sauf dimanche soir et lundi, d'octobre à avril.

Sur place : Bar, salon et terrasse.

POUR RÉSERVER

Consultez les dates disponibles et réservez sur **www.smartbox.com**

LA COGNETTE**
26 rue des Minimes
36100 Issoudun
02 54 03 59 59
lacognettehotel@wanadoo.fr
www.la-cognette.com

Localisation :
Châteauroux : 30 km (15 min)
Bourges : 40 km (20 min)

© Hôtel les dryades / institut espace balneo / © Golf hôtel les dryades

© Hôtel les dryades / institut espace balneo - L'abus d'alcool est dangereux pour la santé, à consommer avec modération.

5

GOLF HÔTEL LES DRYADES****

CENTRE • POULIGNY-NOTRE-DAME (36)

Avec son spa et son terrain de golf 18 trous, le Golf Hôtel Les Dryades affiche sa volonté de faire du bien-être et de la gastronomie ses maîtres mots. Entièrement rénové, l'hôtel est niché dans une région dont le patrimoine culturel et historique riche et les paysages verdoyants ne vous laisseront pas indifférents.

VOTRE SMARTBOX

• une nuit en chambre double « Standard »
• un petit-déjeuner « Continental »
• un dîner « Menu Résident 3 Plats » hors boissons
• un accès au spa : bain bouillonnant, bassin d'eau salée, piscine, salle de fitness, sauna (1 journée)
Pour 2 personnes.

À NOTER

Ouverture : Toute l'année.
Restaurant : se renseigner lors de la réservation.
Spa : tous les jours (9h-19h).
Sur place : Golf et tennis.

POUR RÉSERVER

Consultez les dates disponibles et réservez sur **www.smartbox.com**

GOLF HÔTEL LES DRYADES**
28 rue du Golf
36160 Pouligny-Notre-Dame
02 54 06 60 60
info@les-dryades.fr
www.les-dryades.fr

Localisation :
Châteauroux : 45 km (40 min)
Guéret : 40 km (40 min)

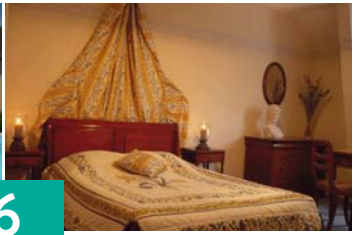

© Le Moulin de Chameron / © Le Moulin de Chameron

© Le Moulin de Chameron - L'abus d'alcool est dangereux pour la santé, à consommer avec modération.

6

LE MOULIN DE CHAMERON***

CENTRE • BANNEGON (18)

Idéalement situé, Le Moulin de Chameron, dont les origines remontent au XIVe siècle, abrite un complexe hôtelier de qualité et un restaurant gastronomique de renom, le tout en bordure de rivière. Vous trouverez là un lieu de ressourcement sans pareil !

VOTRE SMARTBOX

- une nuit en chambre double « Standard »
- un petit-déjeuner « Buffet »
- un apéritif
- un dîner « Menu Plaisir » hors boissons

Pour 2 personnes.

À NOTER

Ouverture : De mi-mars à début novembre.

Restaurant : tous les jours sauf lundi en basse saison.

Sur place : Salon, parc, rivière, terrasses, parking et hélisurface. Piscine, salle de sport et spa.

POUR RÉSERVER

Consultez les dates disponibles et réservez sur **www.smartbox.com**

LE MOULIN DE CHAMERON*

Lieu-dit Chameron
18210 Bannegon
02 48 61 83 80
moulindechameron@wanadoo.fr
www.moulindechameron.com

Localisation :
Bourges : 44 km (45 min)
Nevers : 57 km (1h)

© Domaine de Moresville / © Cpadioleau - smartbox

© P. date - Shutterstock - L'abus d'alcool est dangereux pour la santé, à consommer avec modération.

7

DOMAINE DE MORESVILLE***

CENTRE • FLACEY (28)

À mi-chemin entre la cathédrale de Chartres et les châteaux de la Loire, le Château de Moresville, édifié en 1716, s'épanouit au cœur de la campagne de la Haute Vallée du Loir. Côté spa, le domaine vous propose de retrouver quiétude et détente.

VOTRE SMARTBOX

- une nuit en chambre double « Confort »
- un petit-déjeuner « Buffet »
- un dîner « Menu 3 Plats » hors boissons
- un accès privatif au sauna et au spa (1h)

Pour 2 personnes.

À NOTER

Ouverture : Toute l'année.
Restaurant : tous les jours.
Spa : se renseigner lors de la réservation.

Sur place : Salon, bar, et parc.

POUR RÉSERVER

Consultez les dates disponibles et réservez sur **www.smartbox.com**

DOMAINE DE MORESVILLE***
Lieu-dit Moresville
Route de Brou
28800 Flacey
02 37 47 33 94
info@domaine-moresville.com
www.domaine-moresville.com

Localisation :
Chartres : 30 km (30 min)
Orléans : 60 km (1h)

© Domaine de Valaudran - L'abus d'alcool est dangereux pour la santé, à consommer avec modération.

8

DOMAINE DE VALAUDRAN***

coup de cœur

CENTRE • SALBRIS (41)

Deux hectares de verdure bordés de rivières, landes et bois solognots font du Domaine de Valaudran un lieu unique, dédié aux amoureux de la nature. Entre charme d'antan et prestige d'aujourd'hui, le domaine s'avère une étape incontournable d'élégance et de qualité.

VOTRE SMARTBOX

• une nuit en chambre double « Confort »
• un petit-déjeuner « Buffet »
• un dîner « Menu du Marché » hors boissons
Pour 2 personnes.

À NOTER

Ouverture : Toute l'année.
Restaurant : tous les jours.

Sur place : Bar, terrasse et piscine.

POUR RÉSERVER

Consultez les dates disponibles et réservez sur **www.smartbox.com**

DOMAINE DE VALAUDRAN*
Avenue de Romorantin
41300 Salbris
02 54 97 20 00
info@hotelvalaudran.com
www.hotelvalaudran.com

Localisation :
Bourges : 61 km (40 min)
Orléans : 65 km (40 min)

© Hotel le parc salbris - L'abus d'alcool est dangereux pour la santé, à consommer avec modération.

9

HÔTEL LE PARC SOLOGNE***

CENTRE • SALBRIS (41)

L'Hôtel Le Parc Sologne est un lieu propice au dépaysement et à la détente. Vous séjournerez dans une chambre meublée avec goût et dégusterez un dîner gourmand mitonné par le chef. Les valises posées, partez à la découverte d'une région de charme et au patrimoine renommé.

VOTRE SMARTBOX

- une nuit en chambre double « Confort »
- un petit-déjeuner « Buffet »
- un dîner « Menu Plaisir et Saveurs » hors boissons

Pour 2 personnes.

À NOTER

Ouverture : Toute l'année sauf de mi-décembre à début janvier. Restaurant : tous les soirs du lundi au dimanche.

Sur place : Bar, salon, terrasse et parc.

POUR RÉSERVER

Consultez les dates disponibles et réservez sur **www.smartbox.com**

HÔTEL LE PARC SOLOGNE*
8 avenue d'Orléans
41300 Salbris
02 54 97 18 53
leparc.reservation2@gmail.com
www.hotelleparcsologne.com

Localisation :
La Ferté-Imbault : 11 km (15 min)
Orléans : 60 km (35 min)

© Auberge du Cheval Blanc - L'abus d'alcool est dangereux pour la santé, à consommer avec modération.

© Auberge du Cheval Blanc / Auberge du cheval blanc

10

AUBERGE DU CHEVAL BLANC***

CENTRE • YVOY-LE-MARRON (41)

Dans la forêt d'Orléans, l'Auberge du Cheval Blanc sera le point de départ de tous vos plaisirs : châteaux, parcours de golf, balade à cheval, produits du terroir... Le soir venu, vous y retrouverez toutes les saveurs de la région, composées de gibiers et de champignons. Enfin, vous regagnerez une chambre à la décoration raffinée.

VOTRE SMARTBOX

- une nuit en chambre double « Standard »
- un petit-déjeuner « Buffet »
- un dîner « Menu Gourmand » hors boissons

Pour 2 personnes.

VOTRE PRIVILÈGE

Une coupe de champagne offerte du 1er novembre au 1er mars.

À NOTER

Ouverture : Toute l'année sauf de mi-décembre à début janvier et de fin février à mi-mars.
Restaurant : tous les jours sauf lundi.

Sur place : Billard.

POUR RÉSERVER

Consultez les dates disponibles et réservez sur **www.smartbox.com**

AUBERGE DU CHEVAL BLANC***
1 place du Cheval Blanc
41600 Yvoy-le-Marron
02 54 94 00 00
auberge.cheval.blanc@wanadoo.fr
www.aubergeduchevalblanc.com

Localisation :
Orléans : 35 km (35 min)
Paris : 150 km (1h45)

© Le plantagenet / © Le plantagenet

© Hôtel Le Plantagenet - L'abus d'alcool est dangereux pour la santé, à consommer avec modération.

11

LE PLANTAGENÊT**

CENTRE • CHINON (37)

Évadez-vous pour Chinon, une cité chargée d'histoire. Prestige sera sans nul doute le maître mot de votre séjour : la seule façade de cet hôtel particulier du XIXe siècle permet de s'en persuader ! À l'intérieur, vous découvrirez une décoration recherchée.

VOTRE SMARTBOX

• une nuit en chambre double « Supérieure »
• un petit-déjeuner « Buffet »
• un dîner « Menu Gourmand » hors boissons
• une demi-bouteille de Touraine pétillant à partager
Pour 2 personnes.

À NOTER

Ouverture : Toute l'année.
Restaurant : se renseigner lors de la réservation.

Sur place : Bar, salon et jardin.

POUR RÉSERVER

Consultez les dates disponibles et réservez sur **www.smartbox.com**

HÔTEL LE PLANTAGENÊT***
12 place Jeanne d'Arc
37500 Chinon
02 47 93 36 92
resa@hotel-plantagenet.com
www.hotel-plantagenet.com

Localisation :
Cholet : 35 km (35 min)
Tours : 50 km (45 min)

© Domaine de bel air - les tables de la fontaine / © Domaine de bel air - les tables de la fontaine

© Domaine de bel air - L'abus d'alcool est dangereux pour la santé, à consommer avec modération.

12

LE DOMAINE DE BEL AIR

PAYS DE LA LOIRE • CÉRANS-FOULLETOURTE (72)

La Sarthe, terre généreuse à la douceur bucolique, vous accueille à bras ouverts. Situé en pleine campagne, à l'entrée de la vallée du Loir, le Domaine de Bel Air vous assure un séjour serein et raffiné. Vous serez séduits par ses chambres au cachet XIXe et sa cuisine gastronomique.

VOTRE SMARTBOX

• une nuit en chambre double
• un petit-déjeuner « Sucré-Salé »
• un dîner « L'Hirondelle et les Petits Oiseaux » hors boissons
• un cocktail maison
Pour 2 personnes.

À NOTER

Ouverture : Toute l'année.
Restaurant : du mardi au samedi.

Sur place : Location de cabriolets (avec supplément) et de vélos, parc et terrasse.

POUR RÉSERVER

Consultez les dates disponibles et réservez sur **www.smartbox.com**

LE DOMAINE DE BEL AIR
D323
72330 Cérans-Foulletourte
02 43 87 02 09
contact@domainedebelair.com
www.domainedebelair.com

Localisation :
Le Mans : 20 km (20 min)
La Flèche : 25 km (20 min)

© S. Lira - Smartbox/Kamera - Smartbox

© Shutterstock - Poznyakov - L'abus d'alcool est dangereux pour la santé, à consommer avec modération.

13

CHÂTEAU DE LA BALLUÈRE

PAYS DE LA LOIRE • PIRMIL (72)

Dans les jardins à la française du domaine de la Balluère se dresse fier et droit un petit château accueillant. La vallée de la Sarthe a donné naissance à cet édifice il y a plus de cinq siècles. Il accueille aujourd'hui au nom de son jeune châtelain des hôtes curieux de la vie de château et avides de détente.

VOTRE SMARTBOX

• une nuit en chambre double « Marie-Jeanne »
• un petit-déjeuner
• un dîner « Menu Tradition » hors boissons
• une bouteille de vin à partager
• un accès au spa
Pour 2 personnes.

À NOTER

Ouverture : Toute l'année.
Restaurant et spa : se renseigner lors de la réservation.

Sur place : Parc, randonnées pédestre et cycliste et visite du château et des jardins à la française.

POUR RÉSERVER

Consultez les dates disponibles et réservez sur **www.smartbox.com**

CHÂTEAU DE LA BALLUÈRE
72430 Pirmil
02 43 95 44 62
gael.lagneau.pirmil@orange.fr
www.chateau-balluere.com

Localisation :
Le Mans : 26 km (20 min)
Angers : 76 km (1h)

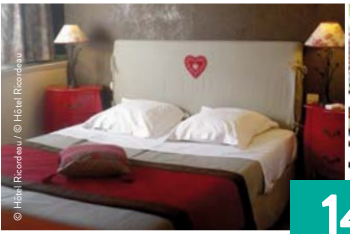

© Hôtel Ricordeau / © Hôtel Ricordeau

© Hôtel Ricordeau - L'abus d'alcool est dangereux pour la santé, à consommer avec modération.

14

HÔTEL-RESTAURANT RICORDEAU***

PAYS DE LA LOIRE • LOUÉ (72)

L'Hôtel-Restaurant Ricordeau est une étape idéale pour allier le plaisir d'une table gastronomique et l'élégance d'une maison de caractère. Un vaste jardin fleuri où coule une rivière, des espaces généreux et des chambres romantiques : voici une belle maison de charme où il fait bon s'attarder.

VOTRE SMARTBOX

- une nuit en chambre double « Supérieure Vue Parc »
- un petit-déjeuner « Complet »
- un dîner « Menu Découverte » hors boissons

Pour 2 personnes.

VOTRE PRIVILÈGE

Un apéritif maison offert du 15 octobre au 30 avril, les mercredi et jeudi.

À NOTER

Ouverture : Toute l'année.
Restaurant : du mercredi midi au dimanche midi.

Sur place : Bar, piscine extérieure, canoë et tennis de table.

POUR RÉSERVER

Consultez les dates disponibles et réservez sur **www.smartbox.com**

HÔTEL-RESTAURANT RICORDEAU*
13 rue de la Libération
72540 Loué
02 43 88 40 03
contact@hotel-ricordeau.fr
www.hotel-ricordeau.fr

Localisation :
Le Mans : 27 km (30 min)
Laval : 61 km (1h)

© Domaine de la Courbe / © Château de Lacaze

© Domaine de la Courbe - L'abus d'alcool est dangereux pour la santé, à consommer avec modération.

15

DOMAINE DE LA COURBE***

PAYS DE LA LOIRE • LE LUDE (72)

Dans un parc paysager en bordure du Loir, le Domaine de la Courbe vous attend pour un séjour placé sous le signe de la nature, de la gourmandise et du bien-être. Cet hôtel de caractère récemment rénové privilégie charme et confort. Savourez de réels moments de plaisir et de douceur dans cette bulle de bien-être !

VOTRE SMARTBOX

• une nuit en chambre double « Confort »
• un petit-déjeuner
• un dîner « Menu Gourmet » hors boissons
• un accès au spa : piscine et hammam (2h)
• une mise à disposition de vélos
Pour 2 personnes.

À NOTER

Ouverture : Toute l'année.
Restaurant fermé le dimanche soir sauf veille de jours fériés.
Spa : tous les jours.

Sur place : Bar, jardin et parc.

POUR RÉSERVER

Consultez les dates disponibles et réservez sur **www.smartbox.com**

DOMAINE DE LA COURBE*
Route de Luché-Pringé
72800 Le Lude
02 43 94 88 75
info@domainedelacourbe.com
www.domainedelacourbe.com

Localisation :
Le Mans : 39 km (40 min)
Tours : 73 km (50 min)

© S. Ira - smartbox / ©S. Ira - smartbox

© S. Ira - smartbox - L'abus d'alcool est dangereux pour la santé, à consommer avec modération.

16

PARC HÔTEL***

PAYS DE LA LOIRE • CHÂTEAU-GONTIER (53)

Sur la route des châteaux de la Loire se trouve le village de Château-Gontier. Si vous vous y arrêtez, vous trouverez le Parc Hôtel. Vos hôtes vous accueilleront comme il se doit dans cette maison de maître du XIXe siècle et vous proposeront, en guise de logis, les anciennes écuries restaurées.

VOTRE SMARTBOX

- une nuit en chambre double « Confort »
- un petit-déjeuner « Buffet »
- un dîner hors boissons au restaurant La Cantine
- un accès au spa (1h)
- une coupe de champagne

Pour 2 personnes.

À NOTER

Ouverture : Toute l'année sauf vacances de Noël et février zone A. Restaurant : tous les jours. Spa : se renseigner lors de la réservation.

Sur place : Salons, bar, terrasse, piscine extérieure chauffée (de juin à septembre), jardin, parc, randonnées pédestre, cycliste et tennis.

POUR RÉSERVER

Consultez les dates disponibles et réservez sur **www.smartbox.com**

PARC HÔTEL*
46 avenue Joffre
53200 Château-Gontier
02 43 07 28 41
contact@parchotel.fr
www.parchotel.fr

Localisation :
Laval : 34 km (35 min)
Angers : 51 km (40 min)

© Hôtel l'Ermitage*** / © Hôtel l'Ermitage***

© Hôtel l'Ermitage*** - L'abus d'alcool est dangereux pour la santé, à consommer avec modération.

17

HÔTEL L'ERMITAGE***

PAYS DE LA LOIRE • SAULGES (53)

Pour les amoureux de nature, d'histoire et de gastronomie, l'Hôtel L'Ermitage est un havre de paix en Mayenne, près du Mans. Situé à Saulges, un village classé Petite cité de caractère, l'établissement est entouré de sites riches en histoire. Une fois vos visites terminées, détendez-vous sur la terrasse de l'hôtel ou au bord de la piscine avant de savourer un repas des plus agréables.

VOTRE SMARTBOX

• une nuit en chambre double « Confort »
• un petit-déjeuner « Buffet »
• un dîner « Menu Gourmand » hors boissons
• un cocktail de bienvenue
• un libre accès au sauna
Pour 2 personnes.

À NOTER

Ouverture : Toute l'année sauf vacances de la Toussaint, fêtes de fin d'année et une semaine en février. Restaurant : tous les jours de mai à septembre.

Sur place : Piscine extérieure chauffée (de mai à septembre), boulodrome, minigolf et tennis de table.

POUR RÉSERVER

Consultez les dates disponibles et réservez sur **www.smartbox.com**

HÔTEL L'ERMITAGE*
3 place Saint-Pierre
53340 Saulges
02 43 64 66 00
info@hotel-ermitage.fr
www.hotel-ermitage.fr

Localisation :
Le Mans : 55 km (45 min)
Paris : 240 km (2h15)

© Inter-hotel du commerce - L'abus d'alcool est dangereux pour la santé, à consommer avec modération.

18

HÔTEL DU COMMERCE***

PAYS DE LA LOIRE • VAIGES (53)

L'Hôtel du Commerce se dresse, depuis cinq générations, entre site préhistorique, ruines gallo-romaines et cité médiévale. Vous apprécierez un dîner aux saveurs du terroir ainsi qu'un sauna pour un moment de relaxation.Les chambres harmonieusement conçues vous invitent à faire de doux rêves le temps d'une halte.

VOTRE SMARTBOX

• une nuit en chambre double « Confort sur Jardin »
• un petit-déjeuner « Buffet »
• un dîner « Menu Gourmand » hors boissons
• un cocktail de bienvenue
Pour 2 personnes.

À NOTER

Ouverture : Toute l'année sauf de fin décembre à mi-janvier.
Restaurant fermé vendredi et dimanche soir de fin janvier à début mai et de début octobre à fin décembre.

Sur place : Bar, salon, billard, jeux de société et tennis de table.
Piscine et sauna.

POUR RÉSERVER

Consultez les dates disponibles et réservez sur **www.smartbox.com**

HÔTEL DU COMMERCE*
Rue du Fief aux Moines
53480 Vaiges
02 43 90 50 07
oger-samuel.hotel-du-commerce@wanadoo.fr
www.hotelcommerce.fr

Localisation :
Laval : 30 km (25 min)
Le Mans : 60 km (45 min)

© Les Terrasses de Saumur - L'abus d'alcool est dangereux pour la santé, à consommer avec modération.

19

LES TERRASSES DE SAUMUR***

PAYS DE LA LOIRE • SAUMUR (49)

Le parc Loire-Anjou-Touraine offre une grande richesse culturelle et historique. Venez découvrir ces trésors en séjournant aux Terrasses de Saumur, un hôtel situé sur les hauteurs de la cité et surplombant le château. Découvertes et détente sont au programme de cette échappée gourmande !

VOTRE SMARTBOX

• une nuit en chambre double « Standard » ou « Studio Appartement »
• un petit-déjeuner « Continental Buffet »
• un dîner « Menu Découverte » hors boissons
• un accès au hammam et au sauna
Pour 2 personnes.

À NOTER

Ouverture : Toute l'année.
Restaurant : tous les jours.
Spa : se renseigner lors de la réservation.

Sur place : Bar, bibliothèque, salon et piscine extérieure chauffée (de mai à septembre).

POUR RÉSERVER

Consultez les dates disponibles et réservez sur **www.smartbox.com**

LES TERRASSES DE SAUMUR*
2 rue des Lilas
49400 Saumur
02 41 67 28 48
contact@lesterrassesdesaumur.fr
www.lesterrassesdesaumur.fr

Localisation :
Angers : 67 km (35 min)
Tours : 71 km (1h)

© Le moulin neuf - 85 / @ Le Moulin Neuf

© F. brunel - smartbox - L'abus d'alcool est dangereux pour la santé, à consommer avec modération.

20

LE MOULIN NEUF***

PAYS DE LA LOIRE • CHANTONNAY (85)

Situé en Vendée dans un site arboré surplombant un lac, l'hôtel Le Moulin Neuf est un lieu propice à la détente. Dans un cadre à la fois moderne et contemporain, vous pourrez bénéficier de nombreux services mis à votre disposition : hammam, sauna et restaurant sont prêts à vous accueillir !

VOTRE SMARTBOX

• une nuit en chambre double « Vue Petit Lac »
• un petit-déjeuner « Buffet »
• un dîner hors boissons
• une bouteille de vin en chambre à partager
• un accès au hammam ou au sauna (30 min)
Pour 2 personnes.

À NOTER

Ouverture : Toute l'année.
Restaurant fermé dimanche soir d'octobre à mars.

Sur place : Bar, piscine intérieure, terrasse, minigolf, pêche, quad, randonnées pédestre et cycliste et tennis.

POUR RÉSERVER

Consultez les dates disponibles et réservez sur **www.smartbox.com**

LE MOULIN NEUF*
85110 Chantonnay
02 51 94 30 27
le-moulin-neuf@wanadoo.fr
www.moulin-neuf.net

Localisation :
La-Roche-sur-Yon : 30 km (30 min)
Nantes : 70 km (1h)

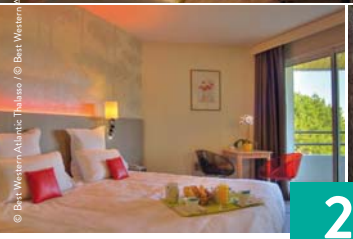

© Best Western Atlantic Thalasso / © Best Western Atlantic Thalasso

© Best Western Atlantic Thalasso - L'abus d'alcool est dangereux pour la santé, à consommer avec modération.

21

BEST WESTERN ATLANTIC THALASSO***

PAYS DE LA LOIRE • SAINT-JEAN-DE-MONTS (85)

Pour un séjour placé sous le signe du repos et du bien-être, choisissez le Best Western Atlantic Thalasso. Situé sur la Côte de Lumière, cet hôtel de charme vous accueille dans un cadre cosy et chaleureux, à deux pas de la plage. Venez respirer une nature vivifiante !

VOTRE SMARTBOX

- une nuit en chambre double « Confort »
- un petit-déjeuner « Buffet »
- un dîner « Menu 3 Plats » hors boissons
- une assiette de chocolats en chambre
- un accès libre à l'espace détente : bain bouillonnant extérieur, hammam, piscine, salle de fitness, salle de repos, sauna, solarium et tisanerie

Pour 2 personnes.

À NOTER

Ouverture : Toute l'année.
Restaurant et espace détente : tous les jours.

Sur place : Soins (sur réservation et avec supplément).

POUR RÉSERVER

Consultez les dates disponibles et réservez sur **www.smartbox.com**

BEST WESTERN ATLANTIC THALASSO***
16 avenue des Pays de Monts
85160 Saint-Jean-de-Monts
02 51 59 15 15
reception.sloi@thalasso.com
www.atlantic-thalasso-hotel.com

Localisation :
Challans : 18 km (25 min)
Noirmoutier-en-l'Île : 33 km (40 min)

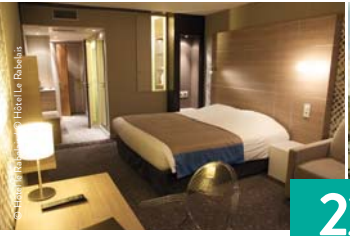

© Hôtel Le Rabelais

© Hôtel le rabelais - L'abus d'alcool est dangereux pour la santé, à consommer avec modération.

22

HÔTEL LE RABELAIS***

PAYS DE LA LOIRE • FONTENAY-LE-COMTE (85)

Non loin de la partie orientale des marais poitevins, surnommée la Venise verte, l'Hôtel Le Rabelais marie à merveille styles vendéen et provençal. Succombez aux délices d'une table gastronomique de renom et profitez du spa de l'établissement dans le cadre naturel de cette ville déjà lauréate du prix national de l'art de vivre.

VOTRE SMARTBOX

• une nuit en chambre double « Jardin »
• un petit-déjeuner « Buffet »
• un dîner « Menu Gourmand » hors boissons
• un apéritif
• un accès au sauna et à la piscine
Pour 2 personnes.

À NOTER

Ouverture : Toute l'année.
Restaurant et espace détente : tous les jours.

Sur place : Bar, terrasse, jardin, jeux pour enfants et parc.
Douche zen, modelages (sur réservation) et salle de sport.

POUR RÉSERVER

Consultez les dates disponibles et réservez sur **www.smartbox.com**

HÔTEL LE RABELAIS*
19 rue de l'Ouillette
85200 Fontenay-le-Comte
02 51 69 86 20
hotel-lerabelais@wanadoo.fr
www.hotel-lerabelais.com

Localisation :
Niort : 34 km (40 min)
La Rochelle : 52 km (55 min)

© le Fontarabie / © le Fontarabie

© Le Fontarabie - L'abus d'alcool est dangereux pour la santé, à consommer avec modération.

23

LE FONTARABIE***

PAYS DE LA LOIRE • FONTENAY-LE-COMTE (85)

Construit en 1520, ce charmant hôtel et ancien relais de poste accueille les amateurs de quiétude et de bonne chère. Vous séjournerez dans une chambre confortable et profiterez des produits régionaux au restaurant. Si le temps le permet, vous vous installerez à la terrasse, à l'ombre des glycines. Un endroit tout trouvé pour découvrir la région vendéenne et ses légendes !

VOTRE SMARTBOX

• une nuit en chambre double « Confort »
• un petit-déjeuner « Buffet »
• un dîner « Menu Gourmand » hors boissons
• une assiette de fromages
• un cocktail de bienvenue
Pour 2 personnes.

À NOTER

Ouverture : Toute l'année sauf fêtes de fin d'année.
Restaurant : tous les jours.

Sur place : Terrasse et jeux pour enfants.

POUR RÉSERVER

Consultez les dates disponibles et réservez sur **www.smartbox.com**

LE FONTARABIE*
57 rue de la République
85200 Fontenay-le-Comte
02 51 69 17 24
hotelfontarabie@wanadoo.fr
www.hotel-fontarabie.com

Localisation :
Niort : 35 km (30 min)
La Rochelle : 45 km (45 min)

© Château de la Vérie / © Château de la Vérie

© Le Château de la Vérie - L'abus d'alcool est dangereux pour la santé, à consommer avec modération.

24

coup de cœur

CHÂTEAU DE LA VÉRIE***

PAYS DE LA LOIRE • CHALLANS (85)

Le Château de la Vérie, monument historique du XVIe siècle de style Renaissance, vous ouvre ses portes. Vous serez séduits par cette bâtisse et son immense parc qui vous promet de longues promenades. Le soir venu, vous rejoindrez la salle à manger ornée de tapis et de lustres pour y déguster des mets de qualité.

VOTRE SMARTBOX

Un forfait Basse Saison
• une nuit en chambre double « Royal »
• un petit-déjeuner
• un dîner « Menu Entre Terre et Mer » hors boissons

Retrouvez toutes les prestations sur www.smartbox.com
Pour 2 personnes.

À NOTER

Ouverture : Toute l'année sauf semaine de Noël.
Restaurant : du mardi soir au dimanche midi.

Sur place : Piscine et tennis.

POUR RÉSERVER

Consultez les dates disponibles et réservez sur **www.smartbox.com**

CHÂTEAU DE LA VÉRIE***
110 route de Soullans
85300 Challans
02 51 35 33 44
info@chateau-de-la-verie.com
www.chateau-de-la-verie.com

Localisation :
Nantes : 60 km (1h)
Angers : 120 km (2h)

© Mrw zeppelin vendée de l'Abbaye de Moreilles / © Rod Laird

© La Rochelle Photo - L'abus d'alcool est dangereux pour la santé, à consommer avec modération.

25

CHÂTEAU DE L'ABBAYE DE MOREILLES

PAYS DE LA LOIRE • MOREILLES (85)

Vestige d'une abbaye où Richelieu fut abbé, ce castel romantique vous reçoit dans une ambiance chaleureuse où tout n'est qu'esthétique et sens du détail. Les chambres sont de véritables cocons douillets, décorées de meubles de famille et d'un ciel de lit romantique. Le soir venu, un menu à partir des produits frais de saison vous sera servi à la salle à manger.

VOTRE SMARTBOX

• une nuit en chambre double « Romantique »
• un petit-déjeuner « Continental »
• un dîner hors boissons
• un accès au sauna (1h)
Pour 2 personnes.

À NOTER

Ouverture : Toute l'année.
Restaurant et spa : tous les jours.

Sur place : Bar, salon, boulodrome, parc, randonnée pédestre et mise à disposition de vélos.
Piscine extérieure chauffée et, bain bouillonnant à débordement (avec supplément).

POUR RÉSERVER

Consultez les dates disponibles et réservez sur **www.smartbox.com**

CHÂTEAU DE L'ABBAYE DE MOREILLES
85450 Moreilles
02 51 56 17 56
chateau-moreilles@orange.fr
www.chateau-moreilles.com

Localisation :
La Rochelle : 35 km (30 min)
Nantes : 100 km (1h)

© Hôtel de la Mer / © Hôtel de la Mer

26

HÔTEL DE LA MER***

PAYS DE LA LOIRE • LA TRANCHE-SUR-MER (85)

Offrez-vous un séjour les pieds dans l'eau ! Situé à quelques mètres de la plage, l'Hôtel de la Mer vous accueille dans un cadre de verdure reposant. Véritable espace de quiétude, l'établissement dispose d'une piscine couverte et chauffée, d'un sauna et d'un hammam. Idéal pour se prélasser avant de filer au restaurant pour une pause gourmande.

© - L'abus d'alcool est dangereux pour la santé, à consommer avec modération.

VOTRE SMARTBOX

• une nuit en chambre double « Grand Confort »
• un petit-déjeuner « Buffet »
• un dîner « Menu Gourmand » hors boissons
• un accès à la piscine couverte et chaufée
Pour 2 personnes.

À NOTER

Ouverture : Toute l'année.
Restaurant : tous les jours.

Sur place : Bar et parc.
Hammam, piscine et sauna (d'avril à septembre, en supplément).

POUR RÉSERVER

Consultez les dates disponibles et réservez sur **www.smartbox.com**

HÔTEL DE LA MER*
74 boulevard des Vendéens
85360 La Tranche-sur-Mer
02 51 30 15 15
hoteldelamer@aol.com
www.hoteldelamer-fr.com

Localisation :
La Roche-sur-Yon : 40 (50 min)
La Rochelle : 57 km (1h10)

© Best Western Villa Saint-Antoine / © Best Western Villa Saint-Antoine

© Best Western Villa Saint-Antoine - L'abus d'alcool est dangereux pour la santé, à consommer avec modération.

27

BEST WESTERN VILLA SAINT-ANTOINE***

PAYS DE LA LOIRE • CLISSON (44)

Dans la charmante ville de Clisson, le Best Western Villa Saint-Antoine a investi l'ancienne filature Delaroche, au bord de l'eau. Avec sa vue sur le château médiéval, sa terrasse surplombant la Sèvre nantaise, ses chambres design très confortables, son restaurant gourmand et ses équipements bien-être, cet hôtel vous propose un séjour chic et relaxant.

VOTRE SMARTBOX

• une nuit en chambre double « Charme Rivière »
• un petit-déjeuner « Buffet » ou en chambre
• un dîner « Menu Invitation au Goût » hors boissons
• un accès au sauna, au hammam et à la piscine extérieure
Pour 2 personnes.

À NOTER

Ouverture : Toute l'année.
Restaurant et Spa : tous les jours.
Piscine : de mai à septembre.

Sur place : Bar.

POUR RÉSERVER

Consultez les dates disponibles et réservez sur **www.smartbox.com**

BEST WESTERN VILLA SAINT-ANTOINE*
8 rue Saint-Antoine
44190 Clisson
02 40 85 46 46
contact@hotel-villa-saint-antoine.com
www.hotel-villa-saint-antoine.com

Localisation :
Cholet : 35 km (35 min)
Nantes : 35 km (35 min)

© Westotel Nantes Atlantique / © Westotel Nantes Atlantique

© Westotel Nantes - L'abus d'alcool est dangereux pour la santé, à consommer avec modération.

28

WESTOTEL**** NANTES ATLANTIQUE

PAYS DE LA LOIRE • LA CHAPELLE-SUR-ERDRE (44)

À deux pas de Nantes, dans un parc paysager exotique, le Westotel Nantes Atlantique vous promet un accueil de qualité, des espaces bien-être pour vous détendre et une cuisine inventive et savoureuse. Appréciez les paysages de la région, l'Erdre et la Loire, et visitez le centre-ville historique de Nantes durant une escale dont vous vous souviendrez !

VOTRE SMARTBOX

• une nuit en chambre double « Supérieure »
• un petit-déjeuner « Buffet »
• un dîner « Menu 3 Plats » hors boissons
• un accès à la piscine extérieure chauffée couvrable, au sauna et à la salle de fitness
Pour 2 personnes.

À NOTER

Ouverture : Toute l'année.
Restaurant et espaces bien-être : tous les jours.

Sur place : Bar et jardin tropical.

POUR RÉSERVER

Consultez les dates disponibles et réservez sur **www.smartbox.com**

WESTOTEL** NANTES ATLANTIQUE**
34 rue de la Vrière
44240 La Chapelle-sur-Erdre
02 51 81 36 36
contact@westotel.com
www.westotel.com

Localisation :
Nantes : 10 km (20 min)
Angers : 84 km (55 min)

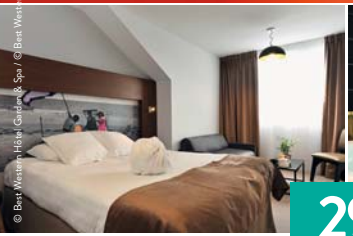

© Best Western Hôtel Garden & Spa / © Best Western Hôtel Garden & Spa

© Best Western Hôtel Garden & Spa - L'abus d'alcool est dangereux pour la santé, à consommer avec modération.

29

BEST WESTERN HÔTEL GARDEN & SPA***

PAYS DE LA LOIRE • LA BAULE-ESCOUBLAC (44)

Idéalement situé au cœur de La Baule, le Best Western Hôtel Garden & Spa est à deux pas de la gare, et à moins d'un kilomètre des superbes plages de l'Atlantique. Cet établissement vous propose une chambre accueillante dans un style moderne chic des années 50. Venez profiter de ce lieu de vacances historique !

VOTRE SMARTBOX

- une nuit en chambre double « Côté Jardin »
- un petit-déjeuner « Buffet Continental »
- un dîner « Menu 3 Plats » hors boissons au restaurant Rouge
- un verre de vin et une bouteille d'eau à partager
- un accès au spa : bain bouillonnant, bassin de nage à contre-courant et hammam (2h)

Pour 2 personnes.

À NOTER

Ouverture : Toute l'année.
Restaurant : se renseigner lors de la réservation.
Spa : tous les jours (10h-20h).
Sur place : Jardin.

POUR RÉSERVER

Consultez les dates disponibles et réservez sur **www.smartbox.com**

BEST WESTERN HÔTEL GARDEN & SPA***
30 avenue du Bois d'Amour
44500 La Baule-Escoublac
02 40 60 77 12
reception@hotelgardenspa.com
www.hotelgardenspalabaule.com

Localisation :
Saint-Nazaire : 12 km (15 min)
Nantes : 60 km (1h)

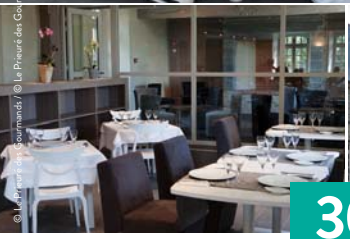

© Le Prieuré des Gourmands / © Le Prieuré des Gourmands

© Le Prieuré des Gourmands - L'abus d'alcool est dangereux pour la santé, à consommer avec modération.

30

LE PRIEURÉ DES GOURMANDS***

PAYS DE LA LOIRE • BONNOUVRE (44)

Le Prieuré des Gourmands, à quelques kilomètres d'Ancenis, propose un cadre authentique pour un séjour gourmand et dépaysant. Vous admirerez le style et le décor de votre chambre au confort contemporain et dégusterez une cuisine de qualité dont les saveurs raviront vos sens. Une étape pleine de charme !

VOTRE SMARTBOX

• une nuit en chambre double
• un petit-déjeuner « Continental »
• un dîner « Menu des Gourmands » boissons comprises
Pour 2 personnes.

À NOTER

Ouverture : Toute l'année sauf fêtes de fin d'année et une semaine en août.
Restaurant : tous les jours sauf lundi.

Sur place : Jardin.

POUR RÉSERVER

Consultez les dates disponibles et réservez sur **www.smartbox.com**

LE PRIEURÉ DES GOURMANDS***
11 rue du Prieuré
44540 Bonnouvre
02 40 56 30 00
le.prieure44@orange.fr
www.prieuredesgourmands.com

Localisation :
Angers : 58 km (1h)
Châteaubriant : 32 km (35 min)

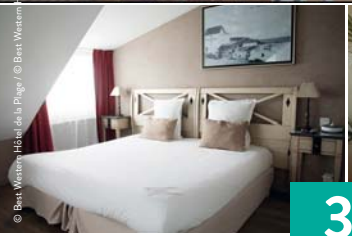

© Best Western Hôtel de la Plage / © Best Western Hôtel de la Plage

© Best Western Hôtel de la Plage - L'abus d'alcool est dangereux pour la santé, à consommer avec modération.

31

BEST WESTERN HÔTEL DE LA PLAGE***

PAYS DE LA LOIRE • SAINT-NAZAIRE (44)

Non loin de Saint-Nazaire, le Best Western Hôtel de la Plage fait face à l'Atlantique. Il est connu pour avoir accueilli le tournage du célèbre film de Jacques Tati, Les Vacances de Monsieur Hulot. Un décor de cinéma pour un séjour gourmand inoubliable !

VOTRE SMARTBOX

• une nuit en chambre double « Classique Vue Mer »
• un petit-déjeuner « Buffet Américain »
• un dîner « Menu Gourmand 3 Plats » hors boissons
Pour 2 personnes.

À NOTER

Ouverture : Toute l'année.
Restaurant : se renseigner lors de la réservation.

Sur place : Bar et salon.

POUR RÉSERVER

Consultez les dates disponibles et réservez sur **www.smartbox.com**

BEST WESTERN HÔTEL DE LA PLAGE*
37 rue du Commandant Charcot
Saint-Marc-sur-Mer
44600 Saint-Nazaire
02 40 91 99 01
reception@hotel-delaplage.fr
www.hotel-delaplage.fr

Localisation :
La Baule : 19 km (25 min)
Nantes : 65 km (1h)

© Hôtel & Spa du Béryl - L'abus d'alcool est dangereux pour la santé, à consommer avec modération.

© Hôtel & Spa du Béryl / © Hôtel & Spa du Béryl

32

HÔTEL & SPA DU BÉRYL***

PAYS DE LA LOIRE • SAINT-BRÉVIN-L'OCÉAN (44)

D'une conception résolument moderne, L'Hôtel & Spa du Béryl vous accueille face à l'océan, à proximité d'une forêt aux pins centenaires. Après vous y être promenés, rejoignez l'ambiance chaleureuse et conviviale de l'hôtel pour quelques instants de repos. Le restaurant vous servira une cuisine à du terroir à base de produits de la mer qui ravira vos papilles.

VOTRE SMARTBOX

- une nuit en chambre double « Confort »
- un petit-déjeuner « Buffet »
- un dîner « Menu Escapade » hors boissons
- un accès à l'espace Aquasens : hammam, parcours sensoriel, piscine couverte chauffée et tisanerie (2h)

Pour 2 personnes.

À NOTER

Ouverture : Toute l'année.
Restaurant et spa : tous les jours.

Sur place : Bar, casino et parking privé.

POUR RÉSERVER

Consultez les dates disponibles et réservez sur **www.smartbox.com**

HÔTEL & SPA DU BÉRYL*
55 boulevard de l'Océan
44250 Saint-Brévin-l'Océan
02 28 53 20 00
reservation.stbrevin@hoteldu beryl.com
www.hotel-stbrevinlocean.com

Localisation :
Saint-Nazaire : 15 km (15 min)
Pornic : 17 km (15 min)

© Cerise Nantes Atlantis / © Cerise Nantes Atlantis

© Cerise Nantes Atlantis - L'abus d'alcool est dangereux pour la santé, à consommer avec modération.

33

CERISE NANTES ATLANTIS***

PAYS DE LA LOIRE • SAINT-HERBLAIN (44)

Entre Nantes et la mer, le long de la Loire, vous trouverez la résidence hôtel Cerise Nantes Atlantis. Dans un cadre résolument moderne et contemporain, vous jouirez d'un confort absolu pour vous permettre de déconnecter avec votre quotidien. Venez aux portes de Nantes pour savourer une escapade de détente et de relaxation !

VOTRE SMARTBOX

• une nuit en appartement
• un petit-déjeuner « Buffet »
• un dîner « Menu 3 Plats » hors boissons au restaurant Le Mas des Oliviers
• une boisson au choix
• un accès à l'espace aquatique Calicéo : bassins intérieur et extérieur, hammam et sauna (2h)
Pour 2 personnes.

À NOTER

Ouverture : Toute l'année.
Restaurant et spa : se renseigner lors de la réservation.

Sur place : Parking.

POUR RÉSERVER

Consultez les dates disponibles et réservez sur **www.smartbox.com**

CERISE NANTES ATLANTIS*
12 rue de la Johardière
44800 Saint-Herblain
02 40 36 05 10
cerise.nantes.atlantis@exhore.fr
www.cerise-hotels-resorts.com

Localisation :
Nantes : 9 km (20 min)
Vannes : 100 km (1h10)

© Bw le roof / ©

© Best Western le Roof - L'abus d'alcool est dangereux pour la santé, à consommer avec modération.

34

BEST WESTERN LE ROOF***

BRETAGNE • VANNES (56)

Entre mer et histoire, le Best Western Le Roof vous proposera un séjour à la fois pittoresque et culturel. Les gourmets ne seront pas en reste : sa table, aux saveurs océanes est l'une des plus réputées de la région et ne manquera pas vous charmer. Les voiliers navigant dans le golfe du Morbihan viendront parfaire le tableau offert par cet établissement de grand confort.

VOTRE SMARTBOX

• une nuit en chambre double « Côté Terre »
• un petit-déjeuner « Continental »
• un dîner « Menu du Capitaine » hors boissons
Pour 2 personnes.

VOTRE PRIVILÈGE

Un surclassement en chambre supérieure offert du 1er janvier au 31 mars et du 1er octobre au 30 décembre (hors dimanche de Pâques).

À NOTER

Ouverture : Toute l'année.
Restaurant : tous les jours.

Sur place : Bar, salon et terrasse.

POUR RÉSERVER

Consultez les dates disponibles et réservez sur **www.smartbox.com**

BEST WESTERN LE ROOF***
10 allée des Frères Cadoret
56000 Vannes
02 97 63 47 47
leroof@club-internet.fr
www.le-roof.com

Localisation :
Lorient : 60 km (30 min)
Rennes : 100 km (1h20)

© Office de tourisme du pays de vannes / © Domaine de Vannes et Spa

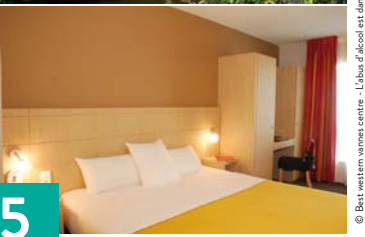

© Best western vannes centre - L'abus d'alcool est dangereux pour la santé, à consommer avec modération.

35

BEST WESTERN PLUS CENTRE VANNES****

BRETAGNE • VANNES (56)

Laissez-vous charmer par l'esprit celtique de la ville, ancienne résidence des ducs de Bretagne, avant de rejoindre le Best Western Plus Centre Vannes situé à 200 mètres de la cité médiévale. Après une journée de découvertes, rendez-vous dans son restaurant Côté Patio, pour déguster une cuisine innovante faite de produits régionaux.

VOTRE SMARTBOX

• une nuit en chambre double « Supérieure »
• un petit-déjeuner « Buffet » ou en chambre
• un dîner « Menu 3 Plats » hors boissons
Pour 2 personnes.

À NOTER

Ouverture : Toute l'année.
Restaurant : se renseigner lors de la réservation.

Sur place : Salle de remise en forme.

POUR RÉSERVER

Consultez les dates disponibles et réservez sur **www.smartbox.com**

BEST WESTERN PLUS CENTRE VANNES**
6 place de la Libération
56000 Vannes
02 97 63 20 20
info@bestwestern-vannescentre.com
www.bestwestern-vannescentre.com

Localisation :
Lorient : 60 km (45 min)
Saint-Nazaire : 90 km (1h10)

© Hôtel du Golf de Saint-Laurent / © Hôtel du Golf de Saint-Laurent

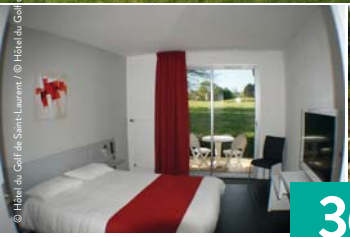

© Hôtel du Golf de Saint-Laurent - L'abus d'alcool est dangereux pour la santé, à consommer avec modération.

36

HÔTEL DU GOLF DE SAINT-LAURENT***

BRETAGNE • PLOEMEL (56)

La Bretagne vous tend les bras pour un séjour placé sous le signe de la détente et du plaisir des sens. Vous passerez la nuit à l'Hôtel du Golf de Saint-Laurent, établissement de charme et de standing. Entre terre et mer, vous serez enveloppés par les éléments naturels et l'atmosphère apaisante des lieux, et découvrirez la gastronomie locale.

VOTRE SMARTBOX

• une nuit en chambre double « Supérieure »
• un petit-déjeuner « Buffet »
• un dîner « Menu 3 Plats » hors boissons
• un accès au spa : hammam, sauna et coin détente
• un cocktail d'accueil
Pour 2 personnes.

À NOTER

Ouverture : Toute l'année.
Restaurant : tous les jours.
Spa : tous les jours (9h-21h).

Sur place : Bar, snack, billard, golf, jardin, parc et tennis de table.
Salle de fitness et piscine chauffée (de mai à mi-septembre).

POUR RÉSERVER

Consultez les dates disponibles et réservez sur **www.smartbox.com**

HÔTEL DU GOLF DE SAINT-LAURENT***
56400 Ploemel
02 97 56 88 88
hotel-golf-saint-laurent@wanadoo.fr
www.hotel-golf-saint-laurent.com

Localisation :
Quiberon : 22 km (30 min)
Vannes : 25 km (30 min)

© Hôtel-restaurant l'auberge 56 / © Hôtel-restaurant l'auberge

© Hôtel-restaurant l'auberge - L'abus d'alcool est dangereux pour la santé, à consommer avec modération.

37

L'AUBERGE***

BRETAGNE • SAINTE-ANNE-D'AURAY (56)

Dans le golfe du Morbihan, célèbre pour la clémence de son climat, l'hôtel-restaurant L'Auberge est l'endroit parfait pour un séjour reposant. Vous reprendrez des forces après une journée de découvertes dans l'une des chambres de style Art déco et apprécierez la cuisine régionale et savoureuse du restaurant.

VOTRE SMARTBOX

• une nuit en chambre double « Supérieure »
• un petit-déjeuner « Buffet »
• un dîner « Menu Entre Terre et Mer » hors boissons
Pour 2 personnes.

À NOTER

Ouverture : Toute l'année sauf deux semaines début janvier, vacances scolaires de février et deux semaines début novembre.
Restaurant : tous les jours sauf lundi.

Sur place : Bar, salon et jardin.

POUR RÉSERVER

Consultez les dates disponibles et réservez sur **www.smartbox.com**

L'AUBERGE***
56 route de Vannes
56400 Sainte-Anne-d'Auray
02 97 57 61 55
contact@auberge-sainte-anne.com
www.auberge-sainte-anne.com

Localisation :
Vannes : 15 km (10 min)
Lorient : 40 km (45 min)

© D. Padavona - Shutterstock - L'abus d'alcool est dangereux pour la santé, à consommer avec modération.

© F. De France - Smartbox / © Wasabee - Shutterstock

38

DOMAINE DE LA FERRIÈRE***

BRETAGNE • BULÉON (56)

Au cœur d'une vaste propriété de 17 hectares, le Domaine de La Ferrière propose un séjour dans le confort de son petit château. Dans la douceur du Morbihan, les chambres évoquent les noms des îles bretonnes tandis que le restaurant propose une cuisine traditionnelle autour de belles pièces de viande.

VOTRE SMARTBOX

• une nuit en chambre double « Grand Confort »
• un petit-déjeuner
• un dîner hors boissons
Pour 2 personnes.

À NOTER

Ouverture : Toute l'année sauf deux semaines en décembre.
Restaurant : tous les jours sauf dimanche.

Sur place : Bar, piscine et parc.

POUR RÉSERVER

Consultez les dates disponibles et réservez sur **www.smartbox.com**

DOMAINE DE LA FERRIÈRE***
La Ferrière
56420 Buléon
02 97 75 30 00
domainedelaferriere@orange.fr
www.chateauhotel-laferriere.com

Localisation :
Vannes : 40 km (40 min)
Lorient : 62 km (45 min)

© Mercure Vannes Le Port - / © Mercure Vannes Le Port

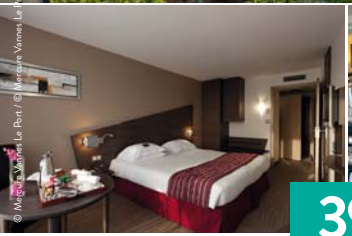

© Mercure Vannes Le Port - L'abus d'alcool est dangereux pour la santé, à consommer avec modération.

39

MERCURE VANNES LE PORT****

BRETAGNE • VANNES (56)

Idéalement placé à proximité du centre-ville et du parc des expositions, l'hôtel Mercure Vannes Le Port vous accueille dans ses chambres spacieuses toutes exposées sud sur le golfe du Morbihan et ses îles. Depuis cet hôtel, vous découvrirez les charmes de cette ville à mi-chemin entre les presqu'îles de Quiberon et de Rhuy.

VOTRE SMARTBOX

• une nuit en chambre double « Privilège »
• un petit-déjeuner « Buffet »
• un dîner « Menu Hoedic » café ou thé et eau minérale compris
• un café ou un thé
Pour 2 personnes.

À NOTER

Ouverture : Toute l'année.
Restaurant : tous les jours.

Sur place : Bar.

POUR RÉSERVER

Consultez les dates disponibles et réservez sur **www.smartbox.com**

MERCURE VANNES LE PORT**
19 rue Daniel Gilard
Le Parc du Golfe
56000 Vannes
02 97 40 44 52
h2182@accor.com
www.mercure-vannes.fr

Localisation :
Lorient : 60 km (45 min)
Saint-Nazaire : 90 km (1h10)

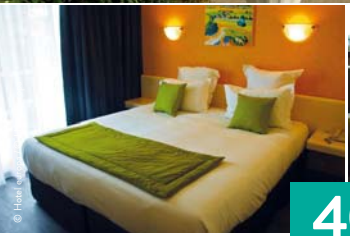

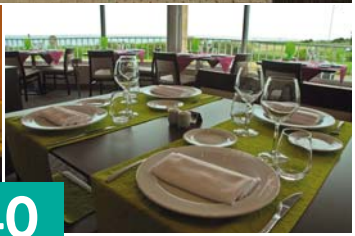

© Hôtel Europa - L'abus d'alcool est dangereux pour la santé, à consommer avec modération.

40

HÔTEL EUROPA***

BRETAGNE • QUIBERON (56)

Bienvenue sur la presqu'île de Quiberon ! C'est à Port-Haliguen que l'Hôtel Europa vous accueille pour vous faire vivre des instants agréables au bord de la mer. Entre les balades, la plage et les activités nautiques voisines, Quiberon et ses environs offrent de multiples possibilités !

VOTRE SMARTBOX

- une nuit en chambre double « Jardin »
- un petit-déjeuner « Buffet »
- un dîner « Menu du Terroir » hors boissons
- un kir breton ou un verre de muscadet
- un accès à l'espace bien-être : hammam et sauna (1 journée)

Pour 2 personnes.

À NOTER

Ouverture : D'avril à septembre. Restaurant et spa : se renseigner lors de la réservation.

Sur place : Bar, billard, salon, piscine couverte et jardin.

POUR RÉSERVER

Consultez les dates disponibles et réservez sur **www.smartbox.com**

HÔTEL EUROPA*
Port-Haliguen
BP 50343
56170 Quiberon
02 97 50 25 00
europa.hotel@wanadoo.fr
www.europa-quiberon.com

Localisation :
Carnac : 18 km (25 min)
La Trinité-sur-Mer : 23 km (30 min)

© F. De France - Smartbox / © Hotel Le Cobh

© F. De France - Smartbox - L'abus d'alcool est dangereux pour la santé, à consommer avec modération.

41

HÔTEL LE COBH***

BRETAGNE • PLOËRMEL (56)

À proximité de la forêt de Brocéliande, dans le Morbihan, l'Hôtel le Cobh plonge ses visiteurs dans la tradition celtique. Dans cet hôtel de charme situé dans une demeure du XIXe siècle, vous serez invités à déguster une cuisine régionale revisitée par les élans créatifs du chef.

VOTRE SMARTBOX

• une nuit en chambre double « Mayenne »
• un petit-déjeuner
• un dîner « Menu Marrousset » hors boissons
• un cocktail de bienvenue
Pour 2 personnes.

VOTRE PRIVILÈGE

Une « Pause Gourmande » offerte d'octobre à avril le vendredi et de mai à septembre les vendredi et samedi.

À NOTER

Ouverture : De fin janvier à mi-décembre.
Restaurant : tous les jours.

Sur place : Bar, salon de lecture et jardin.

POUR RÉSERVER

Consultez les dates disponibles et réservez sur **www.smartbox.com**

HÔTEL LE COBH*
10 rue Forges
56800 Ploërmel
02 97 74 00 49
contact@hotel-lecobh.com
www.hotel-lecobh.com

Localisation :
Vannes : 50 km (25 min)
Rennes : 65 km (45 min)

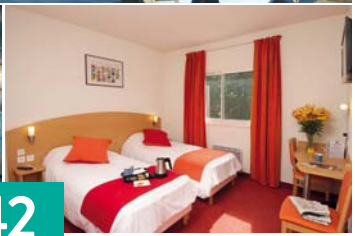

© Kyriad Pont-l'Abbé - Hôtel Taledenn / © Kyriad Pont-l'Abbé

© Kyriad Pont-l'Abbé - L'abus d'alcool est dangereux pour la santé, à consommer avec modération.

42

KYRIAD PONT-L'ABBÉ***

BRETAGNE • PONT-L'ABBÉ (29)

Dans la région Sud-Finistère, le Kyriad Pont-l'Abbé offre un décor moderne aux couleurs locales, rappelant que l'océan n'est qu'à quelques pas. Le restaurant Le Bistrot Gourmand, situé au cœur du centre-ville de Pont-l'Abbé, vous invite à déguster une cuisine savoureuse du terroir élaborée avec des produits frais.

VOTRE SMARTBOX

• une nuit en chambre double « Confort »
• un petit-déjeuner « Buffet »
• un dîner hors boissons au restaurant partenaire Le Bistrot Gourmand
• un kir
• un accès à l'Espace Hydromarin® au Relais Thalasso Bénodet
• une bouteille d'eau et un plateau d'accueil à partager en chambre
Pour 2 personnes.

À NOTER

Ouverture : Toute l'année.
Restaurant : tous les jours sauf dimanche.
Spa : tous les jours.
Sur place : Salon.

POUR RÉSERVER

Consultez les dates disponibles et réservez sur **www.smartbox.com**

KYRIAD PONT-L'ABBÉ*
4 rue Hyacinthe Le Bleis
29120 Pont-l'Abbé
02 98 57 01 20
kyriad.pontlabbe@orange.fr
www.hoteltaledenn.com

Localisation :
Quimper : 19 km (20 min)
Douarnenez : 33 km (40 min)

© Best Western Cap Coz - L'abus d'alcool est dangereux pour la santé, à consommer avec modération.

43

BEST WESTERN CAP COZ***

BRETAGNE • FOUESNANT (29)

L'hôtel Best Western Cap Coz trouve idéalement sa place en bordure de mer. Rien de tel pour un repos et un dépaysement total bercé au gré des marées. Pour votre dîner, le restaurant vous accueille avec sa cuisine traditionnelle et ses spécialités de la mer, les pieds dans l'eau, face à la plage.

VOTRE SMARTBOX

• une nuit en chambre double « Standard »
• un petit-déjeuner « Buffet »
• un dîner « Menu 3 Plats » hors boissons
• un accès à l'Espace Hydromarin® : hammam, sauna et piscine d'eau de mer (1/2 journée)
Pour 2 personnes.

À NOTER

Ouverture : Toute l'année.
Restaurant : tous les soirs.
Espace Hydromarin® situé à 11 km, ouvert tous les jours.

Sur place : Salon, bar, terrasse et plage.

POUR RÉSERVER

Consultez les dates disponibles et réservez sur **www.smartbox.com**

BEST WESTERN CAP COZ*
Plage du Cap Coz
29170 Fouesnant
02 98 51 18 10
resa-capcoz@monalisa.fr
www.monalisa.fr

Localisation :
Quimper : 20 km (25 min)
Lorient : 60 km (50 min)

© Hotel thalasstonic - L'abus d'alcool est dangereux pour la santé, à consommer avec modération.

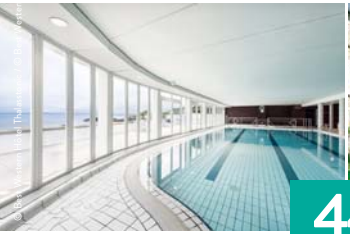

44

BEST WESTERN HÔTEL THALASSTONIC***

BRETAGNE • DOUARNENEZ (29)

En Cornouaille maritime, entre la pointe du Raz et la presqu'île de Crozon, laissez-vous tenter par l'atmosphère vivifiante de la côte. À quelques pas de la plage des Sables blancs, le Best Western Thalasstonic de Douarnenez conjugue détente, confort et gastronomie pour votre plaisir.

VOTRE SMARTBOX

- une nuit en chambre double « Confort »
- un petit-déjeuner « Buffet »
- un dîner « Menu 3 Plats » hors boissons
- un libre accès à l'espace Aqua-détente : bain bouillonnant, hammam, piscine d'eau de mer, salle de fitness, sauna, solarium et tisanerie

Pour 2 personnes.

À NOTER

Ouverture : Toute l'année.
Restaurant : tous les jours.
Spa : se renseigner lors de la réservation.

Sur place : Bar et salon.

POUR RÉSERVER

Consultez les dates disponibles et réservez sur **www.smartbox.com**

BEST WESTERN THALASSTONIC***
Rue des Professeurs Curie
29177 Douarnenez
02 98 74 45 45
info-hotel-dz@thalasso.com
www.hotel-douarnenez.com

Localisation :
Quimper : 25 km (30 min)
Brest : 70 km (1h10)

© La Butte / © Hôtel-restaurant de la butte ne dépasse

© La Butte - L'abus d'alcool est dangereux pour la santé, à consommer avec modération.

45

LA BUTTE****

BRETAGNE • PLOUIDER (29)

Dans le Finistère Nord, partie la plus occidentale de l'Europe, l'hôtel-restaurant La Butte est une maison familiale accueillante. Moderne, il offre une vue panoramique sur la baie de Goulven depuis son restaurant et ses chambres agréables.

VOTRE SMARTBOX

• une nuit en chambre double « Supérieure Baie »
• un petit-déjeuner « Buffet du Terroir »
• un dîner « Menu du Terroir » hors boissons
Pour 2 personnes.

À NOTER

Ouverture : Toute l'année.
Restaurant : tous les jours sauf lundi midi.

Sur place : Bar, salon et jardin. Hammam, modelages (sur réservation), piscine à débordement et sauna.

POUR RÉSERVER

Consultez les dates disponibles et réservez sur **www.smartbox.com**

LA BUTTE**
10 rue de la Mer
29260 Plouider
02 98 25 40 54
info@labutte.fr
www.labutte.fr

Localisation :
Brest : 35 km (45 min)
Morlaix : 49 km (55 min)

© Le vintage hôtel - L'abus d'alcool est dangereux pour la santé, à consommer avec modération.

© Le vintage hôtel / © Le Vintage Hôtel

46

LE VINTAGE HÔTEL***

BRETAGNE • QUIMPERLÉ (29)

Le Vintage Hôtel se situe au cœur du vieux Quimperlé, sur les berges de l'Ellé, à quelques minutes des plages bretonnes. Dans cet établissement d'allure contemporaine, l'art est mis en valeur à travers les œuvres d'artistes actuels. À l'heure du dîner, vous plongerez dans un décor de bistrot datant des années 1930.

VOTRE SMARTBOX

• une nuit en chambre double « Confort Gourmand »
• un petit-déjeuner « Breton »
• un dîner « Découverte Saveur » hors boissons
Pour 2 personnes.

À NOTER

Ouverture : Toute l'année. Restaurant fermé samedi midi, dimanche et lundi.

Sur place : Exposition d'artistes et cave à vin.

POUR RÉSERVER

Consultez les dates disponibles et réservez sur **www.smartbox.com**

LE VINTAGE HÔTEL*
20 rue Brémond d'Ars
29300 Quimperlé
02 98 35 09 10
hotelvintage@orange.fr
www.hotelvintage.fr

Localisation :
Quimper : 50 km (30 min)
Vannes : 70 km (1h)

© Steve Rosen / © Les Moulins du Duc

© Les Moulins du Duc - L'abus d'alcool est dangereux pour la santé, à consommer avec modération.

47

LES MOULINS DU DUC****

BRETAGNE • MOËLAN-SUR-MER (29)

Partez pour un voyage gastronomique et raffiné aux Moulins du Duc. Au cœur d'un parc verdoyant empreint de poésie et habité par les chants des oiseaux, ce moulin du XVIe siècle vous accueille pour un instant passé loin de votre quotidien. Le temps n'a plus sa place aux Moulins du Duc !

VOTRE SMARTBOX

• une nuit en chambre double « Bord de Mer »
• un petit-déjeuner « Buffet »
• un dîner hors boissons
Pour 2 personnes.

À NOTER

Ouverture : De mars à novembre.
Restaurant : tous les jours.

Sur place : Bar, salon, terrasse et parc.
Piscine intérieure et sauna.

POUR RÉSERVER

Consultez les dates disponibles et réservez sur **www.smartbox.com**

LES MOULINS DU DUC**
Route des Moulins
29350 Moëlan-sur-Mer
02 98 96 52 52
moulin.duc@wanadoo.fr
www.hotel-moulins-du-duc.com

Localisation :
Lorient : 27 km (35 min)
Quimper : 47 km (50 min)

© Auberge saint-thegonnec / © Auberge saint thegonnec

© TW. van Urk - Shutterstock - L'abus d'alcool est dangereux pour la santé, à consommer avec modération.

48

AUBERGE SAINT-THÉGONNEC***

BRETAGNE • SAINT-THÉGONNEC (29)

Dans le Haut-Finistère, entre la rade de Brest, la baie de Morlaix et les monts d'Arrée, se trouve l'auberge Saint-Thégonnec. Le restaurant gastronomique qui a fait la réputation de l'auberge vous proposera ses spécialités à base de produits locaux. Laissez-vous dépayser !

VOTRE SMARTBOX

- une nuit en chambre double « Confort Jardin »
- un petit-déjeuner « Buffet »
- un dîner gourmand « Menu Tradition » hors boissons
- un apéritif de bienvenue
- un café
- une bouteille d'eau minérale

Pour 2 personnes.

À NOTER

Ouverture : Toute l'année sauf de mi-décembre à mi-janvier. Restaurant : tous les jours sauf dimanche.

Sur place : Bar, salon, terrasse, jardin, randonnée pédestre et visite des enclos paroissiaux.

POUR RÉSERVER

Consultez les dates disponibles et réservez sur **www.smartbox.com**

AUBERGE SAINT-THÉGONNEC*
6 place de la Mairie
29410 Saint-Thégonnec
02 98 79 61 18
contact@aubergesaintthegonnec.com
www.aubergesaintthegonnec.com

Localisation :
Morlaix : 15 km (10 min)
Brest : 50 km (40 min)

© Hôtel Cap Ouest - L'abus d'alcool est dangereux pour la santé, à consommer avec modération.

49

HÔTEL CAP OUEST***

BRETAGNE • PLOUESCAT (29)

À Plouescat, découvrez l'accueillant Hôtel Cap Ouest. Vous profiterez d'un séjour en bord de mer avec une vue panoramique sur la baie du Kernic et rejoindrez ensuite l'Espace Balnéo, pour vous détendre, et le restaurant, pour vous régaler. Cap sur la quiétude et l'évasion !

VOTRE SMARTBOX

• une nuit en chambre double « Côté Mer »
• un petit-déjeuner
• un dîner « Menu Porsguen » hors boissons
• un libre accès au spa
• un cocktail maison
Pour 2 personnes.

À NOTER

Ouverture : Toute l'année.
Restaurant : tous les jours.
Spa : se renseigner lors de la réservation.

Sur place : Terrasse.

POUR RÉSERVER

Consultez les dates disponibles et réservez sur **www.smartbox.com**

HÔTEL CAP OUEST*
Route de Brest
Pont Christ
29430 Plouescat
02 98 19 19 19
reception@hotelcapouest.fr
www.hotelcapouest.fr

Localisation :
Morlaix : 34 km (35 min)
Brest : 53 km (50 min)

© Manoir de moëllien / © Manoir de moëllien

© Manoir de moëllien - L'abus d'alcool est dangereux pour la santé, à consommer avec modération.

50

MANOIR DE MOËLLIEN***

BRETAGNE • PLONÉVEZ-PORZAY (29)

Dans la baie de Douarnenez, poussez les portes du Manoir de Moëllien, une bâtisse de caractère aux allures de château breton, datant du XVIIe siècle. Vous apprécierez l'ambiance chaleureuse du lieu et serez conquis par la cuisine fraîche et raffinée du restaurant. Un lieu calme et reposant qui permet de se ressourcer.

VOTRE SMARTBOX

• une nuit en chambre double « Les Écuries »
• un petit-déjeuner
• un dîner « Menu Demi-Pension » hors boissons
Pour 2 personnes.

VOTRE PRIVILÈGE

Un surclassement en chambre « Saint-Ronan » du 25 mars au 15 mai et du 1er au 22 octobre, les lundi, mardi et jeudi, sauf veilles de fêtes et jours fériés.

À NOTER

Ouverture : D'avril à novembre. Restaurant : tous les jours sauf dimanche soir.

Sur place : Bar, salon, terrasse, parc et randonnée pédestre.

POUR RÉSERVER

Consultez les dates disponibles et réservez sur **www.smartbox.com**

MANOIR DE MOËLLIEN*
29550 Plonévez-Porzay
02 98 92 50 40
bienvenue@manoirmoellien.fr
www.manoirmoellien.fr

Localisation :
Quimper : 20 km (20 min)
Brest : 63 km (55 min)

© G. huon - smartbox - L'abus d'alcool est dangereux pour la santé, à consommer avec modération.

51

HÔTEL-RESTAURANT L'ALBATROS***

BRETAGNE • MORLAIX (29)

L'Hôtel-Restaurant L'Albatros vous accueille à Morlaix, entre océan Atlantique et campagne. Venez respirer l'air iodé des côtes bretonnes dans cet établissement accueillant, dont la décoration moderne et les chambres confortables invitent à l'évasion.

VOTRE SMARTBOX

• une nuit en chambre double
• un petit-déjeuner
• un dîner « Menu Saveurs »
• une coupe de champagne
• un libre accès à l'espace détente : piscine, sauna et spa
Pour 2 personnes.

À NOTER

Ouverture : Toute l'année.
Restaurant : tous les jours.
Spa : se renseigner lors de la réservation.

Sur place : Bar et salon.
Bain bouillonnant, modelages (avec supplément).

POUR RÉSERVER

Consultez les dates disponibles et réservez sur **www.smartbox.com**

HÔTEL-RESTAURANT L'ALBATROS*
Ploujean - Parc aéroportuaire
Route de Lannion
29600 Morlaix
02 98 88 08 44
contact@l-albatros.fr
www.l-albatros.fr

Localisation :
Brest : 58 km (45 min)
Saint-Brieuc : 89 km (1h)

© Hôtel Thalasstonic Roscoff / © Hôtel Thalasstonic

© Hôtel thalasstonic roscoff - L'abus d'alcool est dangereux pour la santé, à consommer avec modération.

52

HÔTEL THALASSTONIC***

BRETAGNE • ROSCOFF (29)

Face à l'île de Batz, Roscoff revendique son âme de corsaire. À moins d'un kilomètre de cette cité animée par son port de pêche, l'Hôtel Thalasstonic allie confort, bien-être et gourmandise. Admirez un coucher de soleil ou sillonnez la région à vélo pour en découvrir les trésors !

VOTRE SMARTBOX

• une nuit en chambre double « Confort »
• un petit déjeuner
• un dîner « Menu Gourmand » hors boissons
Pour 2 personnes.

À NOTER

Ouverture : Toute l'année sauf deux semaines en décembre.
Restaurant : se renseigner lors de la réservation.

Sur place : Bar et salon de thé. Bain bouillonnant extérieur, hammam, piscine d'eau de mer chauffée, sauna et solarium.

POUR RÉSERVER

Consultez les dates disponibles et réservez sur **www.smartbox.com**

HÔTEL THALASSTONIC***
16 avenue Victor Hugo
29680 Roscoff
02 98 29 20 20
thalasstonic.roscoff@thalasso.com
www.hotel-roscoff.com

Localisation :
Morlaix : 30 km (30 min)
Brest : 65 km (55 min)

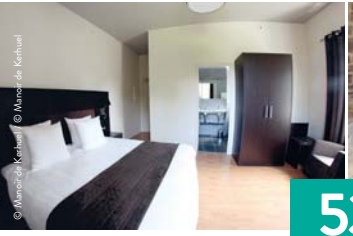

© Manoir de Kerhuel / © Manoir de Kerhuel

© Manoir de Kerhuel - L'abus d'alcool est dangereux pour la santé, à consommer avec modération.

53

MANOIR DE KERHUEL***

BRETAGNE • PLONÉOUR-LANVERN (29)

C'est dans le Finistère, tout près de Quimper, que le Manoir de Kerhuel accueille les amoureux de la Bretagne et des traditions. Bâtisse majestueuse du XIXe siècle, décoration élégante et cuisine gastronomique font de ce lieu une adresse incontournable.

VOTRE SMARTBOX

• une nuit en chambre double « Côté Allée » ou « Côté Parc »
• un petit-déjeuner
• un dîner hors boissons
• un apéritif maison
Pour 2 personnes.

À NOTER

Ouverture : De février à mi-décembre.
Restaurant : tous les jours.

Sur place : Jardin et tennis.
Piscine chauffée et tennis.

POUR RÉSERVER

Consultez les dates disponibles et réservez sur **www.smartbox.com**

MANOIR DE KERHUEL***
Route de Quimper
29720 Plonéour-Lanvern
02 98 82 60 57
contact@manoirdekerhuel.fr
www.manoirdekerhuel.fr

Localisation :
Pont-l'Abbé : 7 km (10 min)
Quimper : 18 km (15 min)

© Hôtel Kermoor / © Hôtel Kermoor

© Hôtel ker-moor - L'abus d'alcool est dangereux pour la santé, à consommer avec modération.

54

HÔTEL KERMOOR***

BRETAGNE • BÉNODET (29)

À l'embouchure de l'Odet, la petite station balnéaire de Bénodet a su se faire une place parmi ses consœurs du Finistère. L'Hôtel Kermoor, ancienne maison de famille dont le nom évoque la Bretagne, est aujourd'hui devenu un hôtel accueillant.

VOTRE SMARTBOX

• une nuit en chambre double « Standard »
• un petit-déjeuner « Buffet »
• un dîner « Formule Semi-résidentielle » hors boissons
• un cocktail d'accueil et des canapés
Pour 2 personnes.

À NOTER

Ouverture : Toute l'année sauf de mi-décembre à mi-janvier.
Restaurant : se renseigner lors de la réservation.

Sur place : Bar, billard, salon, piscine, jardin, parc, terrasse et voile.

POUR RÉSERVER

Consultez les dates disponibles et réservez sur **www.smartbox.com**

HÔTEL KERMOOR*
Corniche de la Plage
29950 Bénodet
02 98 57 04 48
kermoor.hotel@orange.fr
www.kermoor.com

Localisation :
Quimper : 17 km (20 min)
Lorient : 68 km (1h)

© Hôtel oceania - L'abus d'alcool est dangereux pour la santé, à consommer avec modération.

55

HÔTEL OCEANIA****

BRETAGNE • BREST (29)

Au bord de la mer d'Iroise et de l'une des plus vastes rades aux paysages variés et à la lumière si changeante, la ville de Brest vous offre le bout du monde. L'archipel de Molène-Ouessant, les abers, les villages de pêcheurs, les îles, la culture bretonne, le patrimoine maritime… Rien ne vous laissera indifférents !

VOTRE SMARTBOX

• une nuit en chambre double « Confort Escale »
• un petit-déjeuner « Buffet »
• un dîner « Menu À la carte » hors boissons
• un verre de vin
Pour 2 personnes.

À NOTER

Ouverture : Toute l'année.
Restaurant : tous les jours.

Sur place : Bar et salon.

POUR RÉSERVER

Consultez les dates disponibles et réservez sur **www.smartbox.com**

HÔTEL OCEANIA**
82 rue Siam
29200 Brest
02 98 80 66 66
oceania.brest@oceaniahotels.com
www.oceaniahotels.com

Localisation :
Quimper : 71 km (55 min)
Douarnenez : 91 km (1h10)

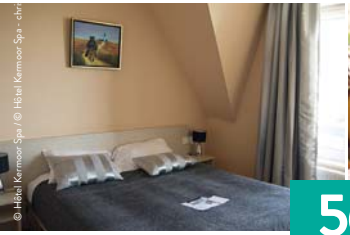

© Hôtel Kermoor Spa / © Hôtel Kermoor Spa - christelle.catsegran

© Hotel kermoor - plogoff - L'abus d'alcool est dangereux pour la santé, à consommer avec modération.

56

HÔTEL KERMOOR SPA***

BRETAGNE • PLOGOFF (29)

Au bout du bout de la Bretagne, à deux pas des embruns, l'Hôtel Kermoor Spa vous convie à un séjour placé sous les signes de la détente et du plaisir. Depuis votre lit, vous profiterez d'une belle vue sur la baie d'Audierne. Après un passage par l'espace détente de l'hôtel, vous voilà parfaitement détendus pour prendre votre dîner breton face à l'horizon !

VOTRE SMARTBOX

• une nuit en chambre double « Supérieure »
• un petit-déjeuner « Buffet Bio »
• un dîner « Menu Armor-Argoat » hors boissons
• un accès au spa : bain bouillonnant, hammam, spa de nage à contre-courant et vélo elliptique (3h)
Pour 2 personnes.

À NOTER

Ouverture : Toute l'année sauf de janvier à mi-février.
Restaurant : tous les jours de Pâques à mi-septembre et du mardi soir au samedi soir de mi-février à mi-avril et de mi-septembre à mi-novembre.
Spa : du mardi au samedi (9h-19h30).

Sur place : Salon.

POUR RÉSERVER

Consultez les dates disponibles et réservez sur **www.smartbox.com**

HÔTEL KERMOOR SPA*
18 route de La Pointe du Raz
Plage du Loch
29770 Plogoff
02 98 70 62 06
kermoor.h.rest@wanadoo.fr
www.kermoor-audierne.com

Localisation :
Douarnenez : 25 km (40 min)
Quimper : 53 km (55 min)

© V. Malosse - Smartbox / © Best Western Hôtel Jerzual

© - L'abus d'alcool est dangereux pour la santé, à consommer avec modération.

57

BEST WESTERN HÔTEL JERZUAL****

BRETAGNE • LANVALLAY (22)

Dinan, classée parmi les plus belles villes de France, jouit d'un riche patrimoine architectural. Situé sur les quais de la Rance, le Best Western Hôtel Jerzual est une oasis de calme et de bien-être. Le restaurant Le Grand Pavois vous proposera une cuisine traditionnelle de qualité qui navigue entre terre et mer.

VOTRE SMARTBOX

• une nuit en chambre double « Confort Plus »
• un petit-déjeuner
• un dîner « Menu 3 Plats » hors boissons
Pour 2 personnes.

VOTRE PRIVILÈGE

Un apéritif offert d'octobre à avril.

À NOTER

Ouverture : Toute l'année.
Restaurant : tous les jours.

Sur place : Bar et salon.
Bain bouillonnant, piscine extérieure chauffée et salle de fitness.

POUR RÉSERVER

Consultez les dates disponibles et réservez sur **www.smartbox.com**

BEST WESTERN HÔTEL JERZUAL**
26 quai des Talards
22100 Lanvallay
02 96 87 02 02
reservation@bestwesterndinan.fr
www.bestwesterndinan.fr

Localisation :
Saint-Malo : 20 km (15 min)
Rennes : 50 km (30 min)

© Kastell Dinec'h / © Fred Kastell Dinec'h

© Kastell Dinec'h - L'abus d'alcool est dangereux pour la santé, à consommer avec modération.

58

HÔTEL KASTELL DINEC'H***

BRETAGNE • MINIHY-TRÉGUIER (22)

Cet ancien manoir fermier du XVIIe siècle, situé dans un cadre naturel, de calme et de sérénité au bord de la Côte d'Ajoncs, vous accueillera dans ses chambres romantiques et confortables. Pendant le dîner, vous découvrirez avec plaisir les produits des producteurs locaux.

VOTRE SMARTBOX

• une nuit en chambre double « Supérieure »
• un petit-déjeuner buffet « Sucré-Salé »
• un dîner « Table Gourmande » hors boissons
• un verre de bienvenue avec gourmandises « Maison »
Pour 2 personnes.

À NOTER

Ouverture : De début mars à mi-décembre.
Restaurant : se renseigner lors de la réservation.

Sur place : Salon de lecture et de détente avec cheminée, jardin arboré, piscine extérieure ouverte et chauffée (de mai à septembre) et parking gratuit.

POUR RÉSERVER

Consultez les dates disponibles et réservez sur **www.smartbox.com**

HÔTEL KASTELL DINEC'H*
Lieu-dit Le Castel
Route de Lannion
22220 Minihy-Tréguier
02 96 92 92 92
accueil@kastelldinech.com
www.kastelldinech.com

Localisation :
Paimpol : 16 km (15 min)
Guingamp : 30 km (30 min)

© Hôtel Kyriad Nîmes Ouest - L'abus d'alcool est dangereux pour la santé, à consommer avec modération.

© Hôtel de Diane/© Hôtel de Diane

59

HÔTEL DE DIANE***

BRETAGNE • SABLES-D'OR-LES-PINS (22)

Sur le site sauvage et préservé des Sables d'Or, venez découvrir l'Hôtel de Diane, tenu par deux familles depuis trois générations, et passez un séjour réussi. La décoration des chambres, les espaces verts et la terrasse à l'étage vous enchanteront, de même que la cuisine savoureuse du restaurant.

VOTRE SMARTBOX

• une nuit en chambre double « Supérieure »
• un petit-déjeuner « Buffet »
• un dîner « Menu du Terroir » hors boissons
Pour 2 personnes.

À NOTER

Ouverture : Toute l'année.
Restaurant : tous les jours.

Sur place : Bar, terrasse et plage.

POUR RÉSERVER

Consultez les dates disponibles et réservez sur **www.smartbox.com**

HÔTEL DE DIANE*
Allée des Acacias
22240 Sables-d'Or-les-Pins
02 96 41 42 07
hoteldiane@orange.fr
www.hoteldiane.fr

Localisation :
Saint-Malo : 45 km (1h)
Rennes : 100 km (1h30)

© Manoir de kermodec / © Manoir de Kermodest

© Le manoir de kermodest - L'abus d'alcool est dangereux pour la santé, à consommer avec modération.

60

VOTRE SMARTBOX

• une nuit en chambre double
• un petit-déjeuner
• un dîner « Menu Gastronomique » hors boissons
Pour 2 personnes.

MANOIR DE KERMODEST***

BRETAGNE • QUEMPER-GUÉZENNEC (22)

À deux pas de Paimpol, sur les routes des Côtes d'Armor, au détour d'un chemin dérobé, vous trouverez le Manoir de Kermodest, un domaine chargé d'histoire. Dans votre chambre, vous découvrirez le charme et l'élégance de l'ancien rénové dans le respect des traditions et ponctué d'une touche de modernité.

À NOTER

Ouverture : Toute l'année sauf en février.
Restaurant fermé le dimanche soir.

Sur place : Billard, salon et piscine.

POUR RÉSERVER

Consultez les dates disponibles et réservez sur **www.smartbox.com**

MANOIR DE KERMODEST*
Kermodest
22260 Quemper-Guézennec
02 96 95 38 46
manoir.kermodest@wanadoo.fr
www.kermodest.com

Localisation :
Paimpol : 14 km (20 min)
Guingamp : 22 km (30 min)

© F. De France - Smartbox / © F. De France - Smartbox

© Auberge grand maison - L'abus d'alcool est dangereux pour la santé, à consommer avec modération.

61

AUBERGE GRAND'MAISON***

BRETAGNE • MÛR-DE-BRETAGNE (22)

Au cœur d'une Bretagne mystérieuse et préservée, l'Auberge Grand'Maison vous ouvre ses portes pour un voyage enchanteur. Vous découvrirez un hôtel de charme, dont le cadre composé de chambres à l'esprit romantique séduira les plus exigeants !

VOTRE SMARTBOX

• une nuit en chambre double « Grand Confort »
• un petit-déjeuner « Continental »
• un dîner « Menu Entre Armor et Argoat » hors boissons
Pour 2 personnes.

À NOTER

Ouverture : Toute l'année sauf début janvier et deux semaines en février et octobre.
Restaurant : tous les jours sauf lundi.

Sur place : Cours de cuisine (avec supplément), mini-golf, randonnée pédestre et VTT.

POUR RÉSERVER

Consultez les dates disponibles et réservez sur **www.smartbox.com**

AUBERGE GRAND'MAISON***
1 rue Léon le Cerf
22530 Mûr-de-Bretagne
02 96 28 51 10
auberge-grand-maison@wanadoo.fr
www.auberge-grand-maison.com

Localisation :
Saint-Brieuc : 46 km (40 min)
Carhaix-Plouguer : 49 km (40 min)

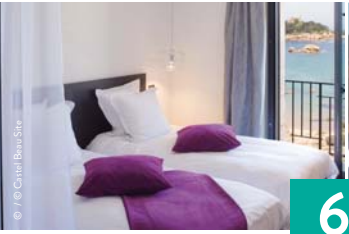

© / © Castel Beau Site

© Castel Beau Site - L'abus d'alcool est dangereux pour la santé, à consommer avec modération.

62

coup de cœur

CASTEL BEAU SITE****

BRETAGNE • PERROS-GUIREC (22)

De Perros-Guirec à Trébeurden, en passant par Ploumanac'h, la fascinante côte de Granit rose intrigue par la forme de ses pierres et son jeu de lumière singulier. Comme sorti de l'eau et face à l'une des nombreuses plages de cette côte bretonne, le Castel Beau Site est un digne représentant des richesses de la région.

VOTRE SMARTBOX

• une nuit en chambre double « Premium Vue Mer »
• un petit-déjeuner « Buffet Sucré-Salé »
• un dîner « Menu Spontané » hors boissons
• un accès au bain bouillonnant extérieur

Pour 2 personnes.

À NOTER

Ouverture : Toute l'année.
Restaurant : tous les jours.
Spa : se renseigner lors de la réservation.

Sur place : Bar.
Espace détente.

POUR RÉSERVER

Consultez les dates disponibles et réservez sur **www.smartbox.com**

CASTEL BEAU SITE**
137 rue de Saint-Guirec
Ploumanac'h
22700 Perros-Guirec
02 96 91 40 87
infos@castelbeausite.com
www.castelbeausite.com

Localisation :
Saint-Brieuc : 83 km (1h20)
Brest : 100 km (1h30)

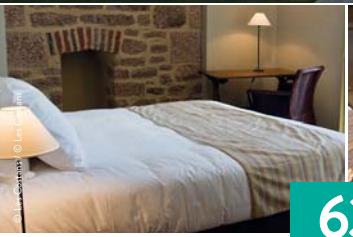

© Les Costans - L'abus d'alcool est dangereux pour la santé, à consommer avec modération.

63

LES COSTANS***

BRETAGNE • PERROS-GUIREC (22)

À Perros-Guirec, sur la côte de Granit rose, l'hôtel Les Costans offre une belle vue sur l'archipel des Sept-Îles. Situé en centre-ville et face à la mer, l'établissement sera le point de départ idéal pour découvrir les richesses naturelles et culinaires de la Bretagne.

VOTRE SMARTBOX

• une nuit en chambre double « Classic »
• un petit-déjeuner « Buffet »
• un dîner « Menu Les Costans » hors boissons
Pour 2 personnes.

À NOTER

Ouverture : De mi-février à mi-novembre.
Restaurant : tous les jours.

Sur place : Bar, bibliothèque, salon et jardin.

POUR RÉSERVER

Consultez les dates disponibles et réservez sur **www.smartbox.com**

LES COSTANS*
14 rue Rouzic
22700 Perros-Guirec
02 96 23 20 27
contact@hotel-les-costans.fr
www.hotel-les-costans.fr

Localisation :
Lannion : 12 km (15 min)
Saint-Brieuc : 77 km (1h)

© Park Hôtel Bellevue / © Park Hôtel Bellevue

© Park Hôtel Bellevue - L'abus d'alcool est dangereux pour la santé, à consommer avec modération.

64

PARK HÔTEL BELLEVUE***

BRETAGNE • TRÉGASTEL (22)

Dans la petite cité de Trégastel, à quelques pas du sentier des Douaniers, le Park Hôtel Bellevue vous attend. Ici, le calme est souverain. Dès votre arrivée, vous tomberez sous l'emprise de cette demeure à l'atmosphère particulière qui a su conserver le charme et le caractère des années 1930.

VOTRE SMARTBOX

• une nuit en chambre double « Classique »
• un petit-déjeuner « Buffet »
• un dîner « Menu Gourmand » hors boissons au restaurant Les Triagoz ou Le Latitude
Pour 2 personnes.

À NOTER

Ouverture : De mi-avril à début octobre.
Restaurant : se renseigner lors de la réservation.

Sur place : Bar, billard et jeux de société.

POUR RÉSERVER

Consultez les dates disponibles et réservez sur **www.smartbox.com**

PARK HÔTEL BELLEVUE*
20 rue des Calculots
22730 Trégastel
02 96 23 88 18
info@hotelbellevuetregastel.com
www.hotelbellevuetregastel.com

Localisation :
Guingamp : 45 km (35 min)
Saint-Brieuc : 77 km (55 min)

© Best Western Hôtel Le Duguesclin/ © Best Western Hôtel Le Duguesclin

© Best Western Hôtel Le Duguesclin - L'abus d'alcool est dangereux pour la santé, à consommer avec modération.

65

BEST WESTERN HÔTEL LE DUGUESCLIN***

BRETAGNE • SAINT-BRIEUC (22)

Pour une évasion entre terre et mer, profitez d'un séjour à Saint-Brieuc. Le Best Western Hôtel Le Duguesclin, au cœur de l'espace piétonnier de la ville, fait partie des plus anciens établissements de la ville. Son restaurant Relais D'Alsace Taverne Karslbrau comblera vos papilles grâce à ses saveurs traditionnelles.

VOTRE SMARTBOX

• une nuit en chambre double « Privilège »
• un petit-déjeuner « Buffet »
• un dîner « Menu Relais » hors boissons
Pour 2 personnes.

À NOTER

Ouverture : Toute l'année.
Restaurant : tous les jours.

Sur place : Bar, salon et terrasse.

POUR RÉSERVER

Consultez les dates disponibles et réservez sur **www.smartbox.com**

BEST WESTERN HÔTEL LE DUGUESCLIN*
2 place Duguesclin
22000 Saint-Brieuc
02 96 33 11 58
contact@hotel-duguesclin.fr
www.hotel-duguesclin.fr

Localisation :
Saint-Malo : 90 km (1h10)
Rennes : 99 km (1h15)

© Ar milin'/©Ar Milin'

© Ar Milin' - L'abus d'alcool est dangereux pour la santé, à consommer avec modération.

66

AR MILIN'***

BRETAGNE • CHÂTEAUBOURG (35)

Témoin fidèle des richesses architecturales de la région, Ar Milin' est un ancien moulin bercé au son de la Vilaine, la rivière qui parcourt l'endroit. Des chambres aux couleurs pastel et une salle de restaurant design ouverte sur le parc au travers de ses baies vitrées complètent ce charmant décor.

VOTRE SMARTBOX

• une nuit en chambre double « Moulin »
• un petit-déjeuner « Buffet »
• un dîner « Menu Découverte » hors boissons
Pour 2 personnes.

À NOTER

Ouverture : Toute l'année sauf de fin décembre à début janvier.
Restaurant : tous les jours sauf dimanche soir de début novembre à fin février.

Sur place : Bar, salon et parc.

POUR RÉSERVER

Consultez les dates disponibles et réservez sur **www.smartbox.com**

AR MILIN***
30 rue de Paris
35220 Châteaubourg
02 99 00 30 91
resa.armilin@wanadoo.fr
www.armilin.com

Localisation :
Rennes : 25 km (25 min)
Laval : 55 km (40 min)

© Hôtel Restaurant Les Palis © Le Relais des Chartreuses

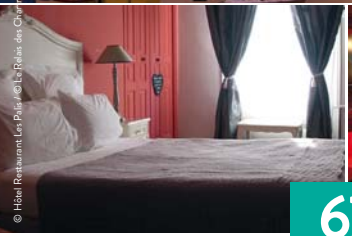

© Les palis - L'abus d'alcool est dangereux pour la santé, à consommer avec modération.

67

HÔTEL RESTAURANT LES PALIS SPA***

BRETAGNE • GRAND-FOUGERAY (35)

Bienvenue au carrefour de la Loire et du pays breton ! C'est en effet entre Nantes et Rennes que se trouve l'Hôtel Restaurant Les Palis Spa, lieu de villégiature mêlant tradition et modernité. Partez à la découverte de cette région à l'histoire mouvementée avant de succomber au plaisir de l'espace bien-être et aux délices du restaurant.

VOTRE SMARTBOX

• une nuit en chambre double « Prestige »
• un petit-déjeuner « Buffet »
• un dîner « Menu Plaisir » hors boissons
• un accès au spa : bain bouillonnant, hammam et sauna
Pour 2 personnes.

À NOTER

Ouverture : Toute l'année.
Restaurant : tous les jours.
Spa : se renseigner lors de la réservation.

Sur place : Bar, jardin et parc.
Soins du corps et du visage (avec supplément).

POUR RÉSERVER

Consultez les dates disponibles et réservez sur **www.smartbox.com**

HÔTEL RESTAURANT LES PALIS SPA***
15 place de l'Église
35390 Grand-Fougeray
02 99 08 30 80
info@hotelcharmebretagne.com
www.hotelcharmebretagne.com

Localisation :
Rennes : 40 km (30 min)
Nantes : 50 km (35 min)

© Hôtel Cartier / © T.J. Alcorn - iStock

© V. Malassis - Smartbox - L'abus d'alcool est dangereux pour la santé, à consommer avec modération.

68

HÔTEL CARTIER***

BRETAGNE • SAINT-MALO (35)

Bienvenue sur la côte bretonne pour un séjour de charme dans une chambre confortable. Situé dans le centre de Saint-Malo, l'Hôtel Cartier vous accueillera dans une ambiance feutrée. Profitez de cette escapade pour partir à la découverte des trésors patrimoniaux qu'offre la Cité Corsaire, et savourez un repas raffiné au restaurant L'Absinthe, à deux pas !

VOTRE SMARTBOX

• une nuit en chambre double « Confort »
• un petit-déjeuner « Continental »
• un dîner « Menu Escapade » hors boissons au restaurant L'Absinthe
• un apéritif

Retrouvez toutes les prestations sur www.smartbox.com
Pour 2 personnes.

À NOTER

Ouverture : Toute l'année.
Restaurant : tous les jours.

Sur place : Salon.

POUR RÉSERVER

Consultez les dates disponibles et réservez sur **www.smartbox.com**

HÔTEL CARTIER*
13 rue Saint-Vincent
35400 Saint-Malo
02 99 56 30 00
info@hotel-cartier.com
www.hotel-cartier.com

Localisation :
Cancale : 15 km (25 min)
Saint-Brieuc : 90 km (1h15)

© Auberge Saint-Pierre / © Auberge Saint-Pierre

© Auberge Saint-Pierre - L'abus d'alcool est dangereux pour la santé, à consommer avec modération.

69

AUBERGE SAINT-PIERRE***

BASSE-NORMANDIE • LE MONT-SAINT-MICHEL (50)

Face à la marée montante, réfugiez-vous vite sur le mont Saint-Michel, à l'Auberge Saint-Pierre. Cette maison à pans de bois du XVe siècle se situe sur le rocher, à l'abri des remparts et le long de la rue qui monte vers l'abbaye. Vous pourrez vous rendre au restaurant pour découvrir ses nombreuses spécialités régionales, avant une nuit réparatrice.

VOTRE SMARTBOX

• une nuit en chambre double « Confort »
• un petit-déjeuner « Buffet »
• un dîner hors boissons
Pour 2 personnes.

VOTRE PRIVILÈGE

Un apéritif maison offert en janvier, du dimanche au jeudi.

À NOTER

Ouverture : Toute l'année sauf fêtes de fin d'année.
Restaurant : tous les jours.
Sur place : Bar et salon.

POUR RÉSERVER

Consultez les dates disponibles et réservez sur **www.smartbox.com**

AUBERGE SAINT-PIERRE*
Grande Rue
50170 Le Mont-Saint-Michel
02 33 60 14 03
contact@auberge-saint-pierre.fr
www.auberge-saint-pierre.fr

Localisation :
Saint-Malo : 45 km (45 min)
Rennes : 70 km (1h)

© Hotel la digue - L'abus d'alcool est dangereux pour la santé, à consommer avec modération.

70

HÔTEL RESTAURANT DE LA DIGUE***

BASSE-NORMANDIE • LE MONT-SAINT-MICHEL (50)

Entre mer et campagne, l'Hôtel Restaurant de La Digue vous accueille toute l'année dans un cadre authentique. Proposant un point de vue surprenant sur le Mont Saint-Michel, cet établissement aux tons pastel vous séduira par sa situation mais aussi par sa décoration et sa cuisine régionale.

VOTRE SMARTBOX

• une nuit en chambre double « Standard »
• un petit-déjeuner « Buffet Américain »
• un dîner hors boissons
Pour 2 personnes.

À NOTER

Ouverture : Toute l'année.
Restaurant : se renseigner lors de la réservation.

Sur place : Bar et terrasse.

POUR RÉSERVER

Consultez les dates disponibles et réservez sur **www.smartbox.com**

HÔTEL RESTAURANT LA DIGUE*
La Digue
50116 Le Mont-Saint-Michel
02 33 60 14 02
commercialweb@merepoulard.fr
www.ladigue.eu

Localisation :
Saint-Malo : 35 km (45 min)
Rennes : 80 km (1h)

© Inter-Hotel Cositel - L'abus d'alcool est dangereux pour la santé, à consommer avec modération.

71

HÔTEL COSITEL***

BASSE-NORMANDIE • COUTANCES (50)

C'est à Coutances, capitale historique du Cotentin, que se dresse l'Hôtel Cositel. Vous serez accueillis dans un lieu moderne et cosy, au centre d'un grand jardin arboré agrémenté d'un bassin aquatique et d'une terrasse. Enveloppé dans ce petit écrin de verdure, l'hôtel offre un espace calme et reposant pour un séjour qui vous apaisera.

VOTRE SMARTBOX

• une nuit en chambre double « Privilège »
• un petit-déjeuner « Buffet »
• un dîner « Menu Gourmand » hors boissons
• un kir normand
Pour 2 personnes.

À NOTER

Ouverture : Toute l'année.
Restaurant : tous les jours.

Sur place : Bar, salon, terrasse, golf et jardin.

POUR RÉSERVER

Consultez les dates disponibles et réservez sur **www.smartbox.com**

HÔTEL COSITEL***
29 rue de Saint-Malo
50200 Coutances
02 33 19 15 00
accueil@cositel.fr
www.cositel.fr

Localisation :
Saint-Lô : 29 km (30 min)
Granville : 30 km (30 min)

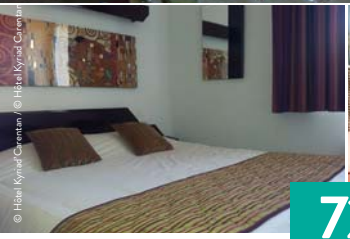

© Hôtel Kyriad Carentan / © Hôtel Kyriad Carentan

© Hôtel Kyriad Carentan - L'abus d'alcool est dangereux pour la santé, à consommer avec modération.

72

HÔTEL KYRIAD CARENTAN***

BASSE-NORMANDIE • CARENTAN (50)

Dans le Parc naturel des marais du Cotentin et du Bessin, Carentan est considérée comme la capitale des marais. L'Hôtel Kyriad Carentan vous convie à passer une nuit confortable dans l'une de ses chambres lumineuses et à déguster une cuisine gourmande et contemporaine qui vous ravira.

VOTRE SMARTBOX

• une nuit en chambre double « Supérieure » ou « Standard »
• un petit-déjeuner « Buffet »
• un dîner hors boissons
• une bouteille de champagne à partager
• une boîte de caramels d'Isigny à partager
Pour 2 personnes.

À NOTER

Ouverture : Toute l'année sauf vacances de la Toussaint et de Noël. Restaurant : du lundi au vendredi, samedi soir et dimanche soir.

Sur place : Bar, billard et terrasse.

POUR RÉSERVER

Consultez les dates disponibles et réservez sur **www.smartbox.com**

HÔTEL KYRIAD CARENTAN*
Saint-Hilaire Petitville
50500 Carentan
02 33 71 11 11
kyriad.carentan@wanadoo.fr
www.hotelcarentan.com

Localisation :
Cherbourg : 51 km (45 min)
Caen : 73 km (50 min)

© Hôtel Le Cygne - L'abus d'alcool est dangereux pour la santé, à consommer avec modération.

73

HÔTEL LE CYGNE***

BASSE-NORMANDIE • SAINT-HILAIRE-DU-HARCOUËT (50)

Depuis trois générations, l'Hôtel Le Cygne s'attache à faire découvrir tout un art de vivre à la normande. Dans un environnement calme et relaxant, au carrefour de la Normandie, de la Bretagne et des Pays de la Loire, l'établissement partage avec ses visiteurs la gastronomie de ce terroir riche en saveurs.

VOTRE SMARTBOX

• une nuit en chambre double « Standard »
• un petit-déjeuner « Buffet »
• un dîner « Menu Gourmand » hors boissons
Pour 2 personnes.

À NOTER

Ouverture : Toute l'année sauf vacances de février.
Restaurant : tous les jours sauf vendredi soir et dimanche soir d'octobre à mars.

Sur place : Bar, piscine et jardin.

POUR RÉSERVER

Consultez les dates disponibles et réservez sur **www.smartbox.com**

HÔTEL LE CYGNE***
99 rue Waldeck Rousseau
50600 Saint-Hilaire-du-Harcouët
02 33 49 11 84
contact@hotellecygne.com
www.hotel-le-cygne.com

Localisation :
Le Mont-Saint-Michel : 35 km (35 min)
Alençon : 99 km (1h40)

© Le Fruitier - L'abus d'alcool est dangereux pour la santé, à consommer avec modération.

© Le Fruitier / © Le Fruitier

74

LE FRUITIER***

BASSE-NORMANDIE • VILLEDIEU-LES-POÊLES (50)

En Normandie, Villedieu-les-Poêles jouit du patrimoine historique et culturel d'une région authentique. Vous séjournerez à l'hôtel Le Fruitier et vous pourrez découvrir les rues fleuries et le savoir-faire artisanal qui font de ce village un site classé Ville et Métiers d'arts. Gourmandise et détente seront au rendez-vous !

VOTRE SMARTBOX

• une nuit en chambre double « Privilège »
• un petit-déjeuner « Buffet »
• un dîner hors boissons
• un accès au sauna, au hammam, à la piscine intérieure et à l'espace de relaxation (3h)
Pour 2 personnes.

À NOTER

Ouverture : Toute l'année.
Restaurant : fermé de fin décembre à mi-janvier.
Spa : tous les jours.

Sur place : Bar, salon, lounge et terrasse.

POUR RÉSERVER

Consultez les dates disponibles et réservez sur **www.smartbox.com**

LE FRUITIER***
Place des Costils
50800 Villedieu-les-Poêles
02 33 90 51 00
hotel@le-fruitier.com
www.le-fruitier.com

Localisation :
Granville : 30 km (30 min)
Le Mont-Saint-Michel : 50 km (40 min)

© Clos Deauville Saint Gatien - L'abus d'alcool est dangereux pour la santé, à consommer avec modération.

© Clos Deauville Saint Gatien / © Clos Deauville Saint Gatien

75

CLOS DEAUVILLE SAINT GATIEN***

BASSE-NORMANDIE • SAINT-GATIEN-DES-BOIS (14)

Près des célèbres planches, le Clos Deauville Saint Gatien accueille les visiteurs avec chaleur. Son espace détente est le lieu idéal pour oublier les tensions du quotidien, tandis que son restaurant propose de ravir vos papilles avec une cuisine raffinée. Un séjour gourmand et reposant !

VOTRE SMARTBOX

• une nuit en chambre double « Confort »
• un petit-déjeuner « Buffet »
• un dîner « Menu du Terroir » hors boissons
• un libre accès à l'espace détente : bain bouillonnant, douche sensorielle, hammam, piscines et sauna

Pour 2 personnes.

À NOTER

Ouverture : Toute l'année.
Restaurant : tous les jours (12h15-14h / 19h15-21h30).
Spa : tous les jours (9h-20h30).

Sur place : Bar et jardin.

POUR RÉSERVER

Consultez les dates disponibles et réservez sur **www.smartbox.com**

CLOS DEAUVILLE SAINT GATIEN*
14130 Saint-Gatien-des-Bois
02 31 65 16 08
hotel@clos-st-gatien.fr
www.clos-st-gatien.fr

Localisation :
Honfleur : 10 km (15 min)
Le Havre : 34 km (30 min)

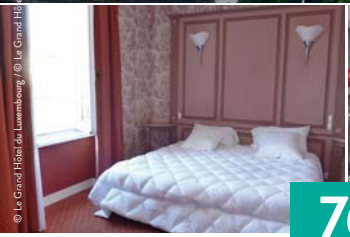

© Le Grand Hôtel du Luxembourg / © Le Grand Hôtel du Luxembourg

© Le Grand Hôtel du Luxembourg - L'abus d'alcool est dangereux pour la santé, à consommer avec modération.

76

LE GRAND HÔTEL DU LUXEMBOURG***

BASSE-NORMANDIE • BAYEUX (14)

Lors de votre escapade normande, venez séjourner au Grand Hôtel du Luxembourg ! Nichée dans la ville de Bayeux, cette bâtisse du XVIIe siècle ne dénote pas avec la vieille cité : sa belle façade classique et son intérieur vous offrent charme et élégance.

VOTRE SMARTBOX

• une nuit en chambre double
• un petit-déjeuner « Continental »
• un dîner « Menu Gourmand » hors boissons
Pour 2 personnes.

À NOTER

Ouverture : Toute l'année.
Restaurant : se renseigner lors de la réservation.

Sur place : Bar.

POUR RÉSERVER

Consultez les dates disponibles et réservez sur **www.smartbox.com**

LE GRAND HÔTEL DU LUXEMBOURG*
25 rue des Bouchers
14400 Bayeux
02 31 92 00 04
hotel.luxembourg@wanadoo.fr
www.hotel-luxembourg-bayeux.com / www.grandhotelbayeux.com

Localisation :
Caen : 31 km (35 min)
Cherbourg : 93 km (1h15)

© La Crémaillère / © Le Crémaillère

© La Crémaillère - L'abus d'alcool est dangereux pour la santé, à consommer avec modération.

77

LA CRÉMAILLÈRE***

BASSE-NORMANDIE • COURSEULLES-SUR-MER (14)

La Normandie n'a pas son pareil pour vous faire profiter des bienfaits de la mer. La Crémaillère vous propose un séjour revigorant sur les plages du Débarquement. Son restaurant avec vue panoramique sur la plage propose une carte tout en fraîcheur au gré des arrivages de la pêche. Les côtes normandes ont tant à offrir !

VOTRE SMARTBOX

- une nuit en chambre double « Supérieure Côté Jardin »
- un petit-déjeuner « Buffet » ou en chambre
- un dîner « Menu Saveurs du Terroir » hors boissons
- une séance de sauna privatif (30 min)

Pour 2 personnes.

À NOTER

Ouverture : Toute l'année.
Restaurant et spa : tous les jours.

Sur place : Bar, salon et parc.

POUR RÉSERVER

Consultez les dates disponibles et réservez sur **www.smartbox.com**

LA CRÉMAILLÈRE*
25 avenue de la Combattante
14470 Courseulles-sur-Mer
02 31 37 46 73
cremaillere@wanadoo.fr
www.la-cremaillere.com

Localisation :
Caen : 20 km (25 min)
Deauville : 79 km (1h)

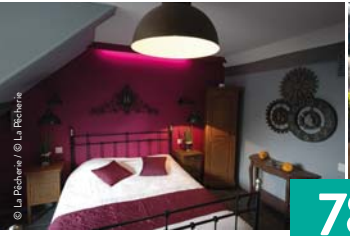

© La Pêcherie / © La Pêcherie

© La Pêcherie - L'abus d'alcool est dangereux pour la santé, à consommer avec modération.

78

coup de cœur

LA PÊCHERIE***

BASSE-NORMANDIE • COURSEULLES-SUR-MER (14)

À quelques pas de la mer, La Pêcherie est une authentique auberge où pierre et bois sont d'origine. Vous serez charmés par son style raffiné et l'ambiance élégante de ses chambres. Grâce aux arrivages journaliers de poissons et coquillages, votre plateau de fruits de mer et de crustacés ravira vos papilles. Bain d'iode garanti !

VOTRE SMARTBOX

• une nuit en chambre double « Tout Confort »
• un petit-déjeuner
• un dîner « Menu du Terroir » hors boissons
Pour 2 personnes.

VOTRE PRIVILÈGE

Un surclassement en chambre supérieure « Standard », « Confort » ou « Confort Plus » suivant disponibilités du 15 novembre au 15 mars, du lundi au jeudi hors 14 février et vacances scolaires.

À NOTER

Ouverture : Toute l'année.
Restaurant : se renseigner lors de la réservation.

Sur place : Salon de thé et terrasse.

POUR RÉSERVER

Consultez les dates disponibles et réservez sur **www.smartbox.com**

LA PÊCHERIE***
7 place du 6 juin
14470 Courseulles-sur-Mer
02 31 37 45 84
pecherie@wanadoo.fr
www.la-pecherie.com

Localisation :
Bayeux : 22 km (25 min)
Caen : 22 km (25 min)

© Le Manoir d'à Côté / © Le Manoir d'à Côté

© Le Manoir d'à Côté - L'abus d'alcool est dangereux pour la santé, à consommer avec modération.

79

LE MANOIR D'À CÔTÉ

BASSE-NORMANDIE • COURSEULLES-SUR-MER (14)

Bienvenue à Courseulles-sur-Mer entre Deauville et Cherbourg, sur la côte normande. C'est un séjour plein de gourmandise et de détente qui vous attend au Manoir d'À Côté. Pour le dîner, vous êtes invités à la table du restaurant La Pêcherie. Dites oui à un week-end 100% normand !

VOTRE SMARTBOX

• une nuit en chambre double « Standard »
• un petit-déjeuner
• un dîner « Menu Au Fil des Saisons » hors boissons au restaurant La Pêcherie
Pour 2 personnes.

À NOTER

Ouverture : Toute l'année.
Restaurant : se renseigner lors de la réservation.

Sur place : Jardin et parc.

POUR RÉSERVER

Consultez les dates disponibles et réservez sur **www.smartbox.com**

LE MANOIR D'À CÔTÉ
7 place du 6 Juin
14470 Courseulles-sur-Mer
02 31 37 45 84
pecherie@wanadoo.fr
www.la-pecherie.fr

Localisation :
Bayeux : 22 km (25 min)
Caen : 22 km (25 min)

© 7 / © Hôtel Chez Marion

© Hôtel Chez Marion - L'abus d'alcool est dangereux pour la santé, à consommer avec modération.

80

HÔTEL CHEZ MARION***

BASSE-NORMANDIE • MERVILLE-FRANCEVILLE-PLAGE (14)

Au départ de la Côte Fleurie, à 80 mètres de la plage, l'hôtel-restaurant Chez Marion perpétue son art de recevoir depuis plus d'un siècle. Au restaurant, vous serez accueillis vous pourrez choisir parmi les poissons frais et les produits du terroir normand. De savoureux moments à partager !

VOTRE SMARTBOX

• une nuit en chambre double « Standard »
• un petit-déjeuner « Buffet »
• un dîner « Menu Gastronomique » hors boissons
• un cocktail
• une flûte de vin blanc
Pour 2 personnes.

À NOTER

Ouverture : Toute l'année sauf en janvier.
Restaurant : du mercredi au dimanche.

Sur place : Bar.

POUR RÉSERVER

Consultez les dates disponibles et réservez sur **www.smartbox.com**

HÔTEL CHEZ MARION*
10 place de la Plage
14810 Merville-Franceville-Plage
02 31 24 23 39
chezmarion@wanadoo.fr
www.chez-marion.com

Localisation :
Caen : 18 km (20 min)
Deauville : 25 km (25 min)

© Le Grand Hôtel de L'Espérance - L'abus d'alcool est dangereux pour la santé, à consommer avec modération.

81

LE GRAND HÔTEL DE L'ESPÉRANCE***

BASSE-NORMANDIE • LISIEUX (14)

Le Grand Hôtel de l'Espérance s'inscrit dans la tradition des maisons normandes avec son architecture à colombages. Vous apprécierez ses chambres spacieuses, ses spécialités régionales servies dans le cadre convivial du restaurant, mais également sa situation géographique idéale.

VOTRE SMARTBOX

• une nuit en chambre double « Club »
• un petit-déjeuner « Buffet »
• un dîner hors boissons
Pour 2 personnes.

À NOTER

Ouverture : De mi-avril à fin octobre.
Restaurant : se renseigner lors de la réservation.

Sur place : Bar et alon.

POUR RÉSERVER

Consultez les dates disponibles et réservez sur **www.smartbox.com**

LE GRAND HÔTEL DE L'ESPÉRANCE***
16 boulevard Sainte-Anne
14100 Lisieux
02 31 62 17 53
booking@lisieux-hotel.com
www.lisieux-hotel.com

Localisation :
Caen : 64 km (45 min)
Rouen : 98 km (1h)

© C. Isella - le pavillon de gouffern - L'abus d'alcool est dangereux pour la santé, à consommer avec modération.

82

VOTRE SMARTBOX

• une nuit en chambre double « Standard »
• un petit-déjeuner « Buffet »
• un dîner « Menu 3 Plats » hors boissons
Pour 2 personnes.

À NOTER

Ouverture : Toute l'année sauf fêtes de fin d'année.
Restaurant : tous les jours.

Sur place : Bar, salon, piscine, golf, parc et promenades en calèche (sur réservation et avec supplément).

POUR RÉSERVER

Consultez les dates disponibles et réservez sur **www.smartbox.com**

LE PAVILLON DE GOUFFERN****
61310 Silly-en-Gouffern
02 33 36 64 26
info@pavillondegouffern.com
www.pavillondegouffern.com

Localisation :
Alençon : 53 km (45 min)
Caen : 65 km (50 min)

coup de cœur

LE PAVILLON DE GOUFFERN****

BASSE-NORMANDIE • SILLY-EN-GOUFFERN (61)

La douceur de vivre est à l'honneur au Pavillon de Gouffern. Cet ancien relais de chasse des XVIIIe et XIXe siècles est implanté au milieu d'un parc de 80 hectares, véritable réserve naturelle agrémentée d'un étang et d'une clairière pour un séjour en pleine nature.

© Hôtel du Grand'Cerf / © F. l'hermitte - smartbox

© F. L'Hermitte - Smartbox - L'abus d'alcool est dangereux pour la santé, à consommer avec modération.

83

HÔTEL DU GRAND'CERF***

HAUTE-NORMANDIE • LYONS-LA-FORÊT (27)

coup de cœur

L'hôtel Le Grand Cerf vous accueille à Lyons-la-Forêt dans une ambiance qui séduira les amateurs de nature et de détente. Grâce à la forêt qui entoure cet hôtel, vos envies d'authenticité vont être comblées ! Pour clore cette pause bien-être, le restaurant régalera vos papilles de sa cuisine de terroir.

VOTRE SMARTBOX

- une nuit en chambre double « Boqueteau Confort »
- un petit-déjeuner « Buffet »
- un dîner « Menu Découverte du Terroir » hors boissons
- un accès à l'espace détente : bain à remous, bain bouillonnant, piscine et tisanerie

Pour 2 personnes.

À NOTER

Ouverture : Toute l'année.
Restaurant et espace détente : se renseigner lors de la réservation.

Sur place : Jardin.

POUR RÉSERVER

Consultez les dates disponibles et réservez sur **www.smartbox.com**

HÔTEL DU GRAND'CERF***
30-31 place Isaac Benserade
27480 Lyons-la-Forêt
02 32 49 50 50
contact@grandcerf.fr
www.grandcerf.fr

Localisation :
Rouen : 43 km (45 min)
Beauvais : 56 km (1h)

© E. Hermitte - smartbox / © Chateau corneille

© Château Corneille - L'abus d'alcool est dangereux pour la santé, à consommer avec modération.

84

CHÂTEAU CORNEILLE***

HAUTE-NORMANDIE • VIEUX-VILLEZ (27)

En vallée de Seine, non loin de Giverny et des Andelys, le Château Corneille est une demeure datant du XVIIIe siècle, construite sur les ruines d'un ancien relais de poste. L'hôtel offre le calme d'une nature protégée grâce à son parc de plus d'un hectare, entouré de prairies et de forêt.

VOTRE SMARTBOX

• une nuit en chambre double « Standard »
• un petit-déjeuner « Buffet »
• un dîner « Menu du Chef » hors boissons
• un cadeau de bienvenue
Pour 2 personnes.

À NOTER

Ouverture : Toute l'année. Restaurant fermé samedi midi et dimanche soir.

Sur place : Bar, salon, parc et terrasse.

POUR RÉSERVER

Consultez les dates disponibles et réservez sur **www.smartbox.com**

CHÂTEAU CORNEILLE*
17 rue de l'Eglise
27600 Vieux-Villez
02 32 77 44 77
chateau-corneille@orange.fr
www.chateau-corneille.fr

Localisation :
Rouen : 38 km (40 min)
Paris : 95 km (1h10)

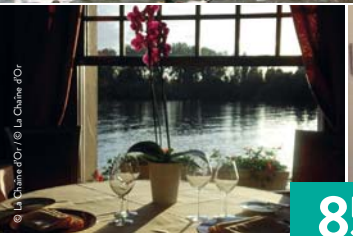

© La Chaîne d'Or / © La Chaîne d'Or

© La Chaîne d'Or - L'abus d'alcool est dangereux pour la santé, à consommer avec modération.

85

LA CHAÎNE D'OR***

HAUTE-NORMANDIE • LES ANDELYS (27)

La Chaîne d'Or est une élégante demeure normande qui vous promet un séjour romantique sur les bords de Seine. Cette hostellerie fondée en 1751 offre une vue panoramique sur le fleuve ; ainsi vous pourrez admirer le passage des péniches et le ballet des cygnes et des canards.

VOTRE SMARTBOX

• une nuit en chambre double « Champêtre »
• un petit-déjeuner
• un dîner « Menu de Saison » hors boissons
Pour 2 personnes.

VOTRE PRIVILÈGE

Un surclassement « Vue Seine » offert selon disponibilités les lundi, jeudi et vendredi du 22 janvier au 14 avril et du 14 octobre au 30 novembre.

À NOTER

Ouverture : Toute l'année sauf semaine de Noël, première semaine de janvier et deux dernières semaines de février.
Restaurant : se renseigner lors de la réservation.

Sur place : Salon et terrasse.

POUR RÉSERVER

Consultez les dates disponibles et réservez sur **www.smartbox.com**

LA CHAÎNE D'OR*
25-27 rue Grande
27700 Les Andelys
02 32 54 00 31
contact.lachainedor@gmail.com
www.hotel-lachainedor.com

Localisation :
Rouen : 40 km (40 min)
Paris : 100 km (1h30)

© Auberge de l'Abbaye / © Auberge de l'Abbaye

© Auberge de l'Abbaye - L'abus d'alcool est dangereux pour la santé, à consommer avec modération.

86

AUBERGE DE L'ABBAYE***

HAUTE-NORMANDIE • LE BEC-HELLOUIN (27)

Envie d'allier évasion et dégustation ? Une halte à l'Auberge de l'Abbaye du Bec-Hellouin est le gage d'un réel dépaysement. Bois et pierre composent une harmonie à laquelle il est fort probable que vous succombiez dans cette demeure du XVIIIe siècle où vous séjournerez.

VOTRE SMARTBOX

• une nuit en chambre double « Confort »
• un petit-déjeuner « Buffet »
• un dîner « Menu La Petite Abbaye » hors boissons
Pour 2 personnes.

À NOTER

Ouverture : Toute l'année.
Restaurant : tous les jours.

Sur place : Terrasses.
Sauna et spa (avec supplément).

POUR RÉSERVER

Consultez les dates disponibles et réservez sur **www.smartbox.com**

AUBERGE DE L'ABBAYE*
12 place Guillaume le Conquérant
27800 Le Bec-Hellouin
02 32 44 86 02
aubergedubec@aol.com
www.hotelbechellouin.com

Localisation :
Rouen : 45 km (40 min)
Evreux : 53 km (50 min)

© Château du landel / © Château du Landel

© Chateau du landel - L'abus d'alcool est dangereux pour la santé, à consommer avec modération.

87

CHÂTEAU DU LANDEL***

HAUTE-NORMANDIE • BÉZANCOURT (76)

Le Château du Landel, demeure du XVIIIe siècle située aux abords de la forêt de Lyons, est un ancien relais des chemins de Saint-Jacques-de-Compostelle. Dans ce décor naturellement raffiné, où prestige et qualité se redécouvrent à chaque recoin, vous pourrez imaginer sans peine la vie des précédents châtelains.

VOTRE SMARTBOX

• une nuit en chambre double « Confort »
• un petit-déjeuner « Continental »
• un dîner « Menu du Landel » hors boissons
Pour 2 personnes.

À NOTER

Ouverture : De mi-mars à mi-novembre.
Restaurant fermé le midi sauf week-end et jours fériés.

Sur place : Bar, billard, salon, piscine extérieure, parc, tennis de table et tennis.

POUR RÉSERVER

Consultez les dates disponibles et réservez sur **www.smartbox.com**

CHÂTEAU DU LANDEL*
1 Le Landel
76220 Bézancourt
02 35 90 16 01
contact@chateau-du-landel.fr
www.chateau-du-landel.fr

Localisation :
Gournay-en-Bray : 12 km (15 min)
Rouen : 45 km (45 min)

© Forges Hôtel - L'abus d'alcool est dangereux pour la santé, à consommer avec modération.

88

FORGES HÔTEL***

HAUTE-NORMANDIE • FORGES-LES-EAUX (76)

Entrez dans l'univers élégant du Forges Hôtel et laissez-vous séduire par cette maison contemporaine et apaisante. Votre chambre, où les matières nobles se mêlent aux couleurs chaudes pour offrir une ambiance raffinée, sera un véritable havre de paix.

VOTRE SMARTBOX

• une nuit en chambre double « Classique »
• un petit-déjeuner « Buffet »
• un dîner « Menu Buffet » boissons comprises
Pour 2 personnes.

À NOTER

Ouverture : Toute l'année.
Restaurant : se renseigner lors de la réservation.

Sur place : Minigolf, prêt de vélos et tennis.
Bain bouillonnant, hammam et piscine.

POUR RÉSERVER

Consultez les dates disponibles et réservez sur **www.smartbox.com**

FORGES HÔTEL*
Avenue des Sources
76440 Forges-les-Eaux
02 32 89 50 57
contact@forgeshotel.com
www.forgeshotel.com

Localisation :
Rouen : 45 km (40 min)
Dieppe : 54 km (50 min)

© Hôtel du Casino / © Hôtel du Casino

© Hôtel du Casino - L'abus d'alcool est dangereux pour la santé, à consommer avec modération.

89

HÔTEL DU CASINO***

HAUTE-NORMANDIE • SAINT-VALERY-EN-CAUX (76)

Arrêtez-vous sur la côte d'Albâtre et plus précisément à Saint-Valery-en-Caux, entre Dieppe et Étretat. Vous profiterez de l'air marin mais aussi de l'espace de remise en forme de l'hôtel. Le chef du restaurant vous invitera ensuite à voyager dans un univers culinaire riche en couleurs locales et produits de la mer.

VOTRE SMARTBOX

• une nuit en chambre double « Vue sur le port »
• un petit-déjeuner « Buffet » ou en chambre
• un dîner « Menu Gastronomique » hors boissons
• un accès au hammam
Pour 2 personnes.

À NOTER

Ouverture : Toute l'année.
Restaurant : tous les jours.
Hammam : sur réservation.

Sur place : Bar, jardin et salle de fitness.

POUR RÉSERVER

Consultez les dates disponibles et réservez sur **www.smartbox.com**

HÔTEL DU CASINO***
14 avenue Clémenceau
76460 Saint-Valery-en-Caux
02 35 57 88 00
contact@hotel-casino-saintvalery.com
www.hotel-casino-saintvalery.com

Localisation :
Rouen : 63 km (1h)
Le Havre : 79 km (1h)

© Vent d'ouest - L'abus d'alcool est dangereux pour la santé, à consommer avec modération.

© Vent d'ouest - Fotolia

90

VENT D'OUEST***

HAUTE-NORMANDIE • LE HAVRE (76)

Au Havre, l'hôtel Vent d'Ouest vous propose de découvrir ses chambres aux thèmes variés, sa cuisine traditionnelle et son bar marin à l'atmosphère cosy. N'hésitez pas non plus à vous promener sur la plage de galets, le port, ou dans les rues de cette ville classée au patrimoine mondial de l'Unesco.

VOTRE SMARTBOX

• une nuit en chambre double « Enseigne de Vaisseau »
• un petit-déjeuner
• un dîner « Escapade gourmande » hors boissons
Pour 2 personnes.

À NOTER

Ouverture : Toute l'année.
Restaurant : tous les jours.
Sur place : Salon de thé et bar.

POUR RÉSERVER

Consultez les dates disponibles et réservez sur **www.smartbox.com**

VENT D'OUEST***
4 rue de Caligny
76600 Le Havre
02 35 42 50 69
alexis-dubosc@lesmaisonsdelea.com
www.ventdouest.fr

Localisation :
Lisieux : 64 km (45 min)
Rouen : 90 km (1h)

SUD-OUEST

90 séjours

idées de balades

À TRAVERS LES MARAIS SALANTS

Rendez-vous au port de la Cayenne, dans le bassin d'Oléron mondialement connu pour la qualité de ses huîtres. Avant de succomber à la dégustation, laissez-vous charmer à travers les marais par la découverte des cabanes ostréicoles de toutes les couleurs montées sur pilotis et aménagées comme des musées.

LA SENSATION DU GRANDIOSE

En parcourant les gorges du Tarn en canoë, vous pourrez admirer une succession de sites naturels remarquables. Un périple au cœur d'un canyon de 600 mètres sur une cinquantaine de kilomètres, à la découverte de la Lozère. Prolongez le sensationnel dans la grotte « rose » de Dargilan, remarquable par la variété des concrétions et de leurs couleurs.

SUR LA ROUTE DES VINS

Atypique, alliez le plaisir du vin au plaisir de l'Art en faisant étape au domaine Rollan de By, au cœur du Médoc. Ancien décorateur, le propriétaire de ce grand cru expose, entre vignes et buis taillés, des œuvres d'art contemporain monumentales.

EN ROUTE VERS LES CIMES

Idéale pour une randonnée familiale, l'ascension du massif du Néouvielle en vallée d'Aure, Hautes-Pyrénées, se parcourt en trois heures.
Elle conduit à 1919 mètres d'altitude au lac de l'Oule, un écrin de pureté, pour admirer la limpidité des eaux, aux rives écarlates de rhododendrons.

SUR LE CHEMIN DU HAUT MOYEN ÂGE

Si le château de Bruniquel en Aveyron vous rappelle quelque chose, ne cherchez plus ! Il a été immortalisé au cinéma dans le film de Robert Enrico, *Le Vieux Fusil.*
Partez sur le chemin de ce lieu de légende du XIe siècle emprunté par Philippe Noiret et Romy Schneider, pour atteindre le piton vertigineux sur lequel il est perché et admirer le point de vue spectaculaire sur la région des Causses.

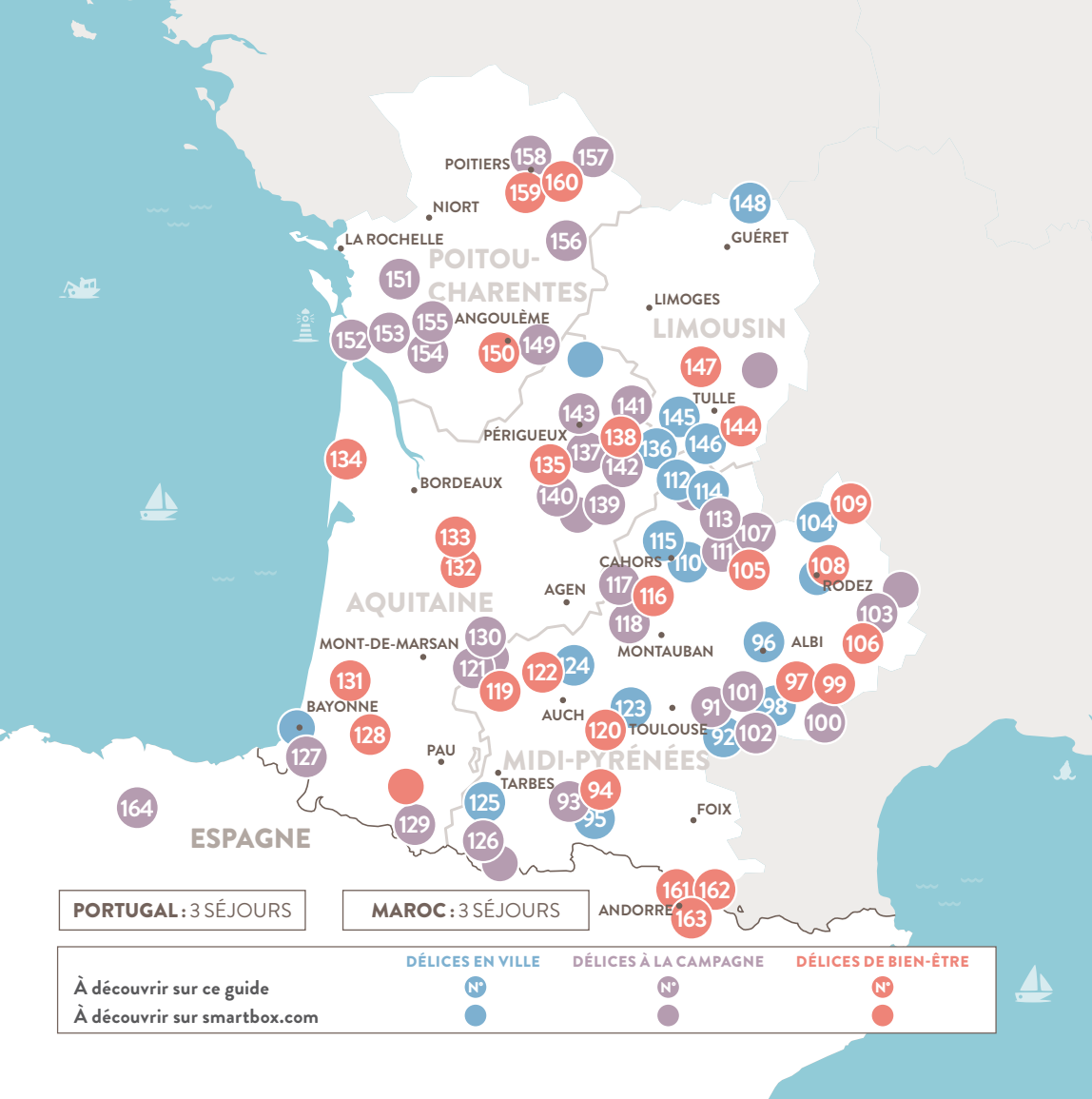
POITIERS
NIORT
LA ROCHELLE
POITOU-CHARENTES
ANGOULÊME
LIMOGES
GUÉRET
LIMOUSIN
TULLE
PÉRIGUEUX
BORDEAUX
CAHORS
AGEN
RODEZ
AQUITAINE
MONTAUBAN
ALBI
MONT-DE-MARSAN
BAYONNE
AUCH
TOULOUSE
PAU
MIDI-PYRÉNÉES
TARBES
FOIX
ESPAGNE
ANDORRE
PORTUGAL : 3 SÉJOURS
MAROC : 3 SÉJOURS
DÉLICES EN VILLE
DÉLICES À LA CAMPAGNE
DÉLICES DE BIEN-ÊTRE
À découvrir sur ce guide
À découvrir sur smartbox.com

MIDI-PYRÉNÉES

36 séjours sur ce guide :

91. Domaine du Massou Bas (31)
92. Auberge du Poids Public*** (31)
93. Hostellerie des Cèdres*** (31)
94. Hôtel du Commerce*** (31)
95. Hôtel-Restaurant Beaurivage*** (31)
96. Inter-Hôtel Cantepau*** (81)
97. Hôtel l'Occitan*** (81)
98. Hôtel Renaissance**** (81)
99. Le Relais de Fusiès*** (81)
100. Demeure de Flore*** (81)
101. Cap de Castel (81)
102. Domaine de Rasigous**** (81)
103. Domaine Saint Estève*** (12)
104. Hôtel La Rivière*** (12)
105. Le Relais de Farrou*** (12)
106. Hôtel Cap Vert*** (12)
107. Hôtel Le Mûrier de Viels*** (12)
108. Hostellerie de Fontanges*** (12)
109. Best Western Le Relais de Laguiole*** (12)
110. Hôtel Restaurant-Marco (46)
111. La Ségalière*** (46)
112. La Vieille Auberge*** (46)
113. Hôtel Le Grézalide*** (46)
114. Best Western Beau Site*** (46)
115. Hôtel Restaurant Le Vinois*** (46)
116. Hôtel Le Belvédère*** (82)
117. Château de l'Hoste*** (82)
118. Le Moulin de Moissac*** (82)
119. Hôtel-Restaurant Solenca*** (32)
120. Au Canard Gourmand*** (32)
121. Les Fleurs de Lys*** (32)
122. Hôtel Restaurant des Thermes*** (32)
123. L'Echappée Belle*** (32)
124. Le FLeurance (32)
125. Grand Hôtel de la Grotte***** (65)
126. La Grange aux Marmottes*** (65)

Plus de séjours à découvrir sur smartbox.com

AQUITAINE

17 séjours sur ce guide :

127. Argi Eder**** (64)
128. Hôtel du Parc*** (64)
129. Au Château d'Arance** (64)
130. Château de Buros*** (40)
131. Les Jardins du Lac*** (40)
132. Domaine de Fompeyre*** (33)
133. Les Feuilles d'Acanthe*** (33)
134. Vitalparc Lacanau Océan*** (33)
135. Le Manoir du Grand Vignoble*** (24)
136. Hôtel-restaurant Le Lascaux*** (24)
137. La Roseraie*** (24)
138. Le Moulin de Mitou*** (24)
139. Auberge de la Salvetat*** (24)
140. Château Les Merles**** (24)
141. Château de la Fleunie*** (24)
142. Hostellerie du Passeur*** (24)
143. Château des Reynats**** (24)

Plus de séjours à découvrir sur smartbox.com

LIMOUSIN

5 séjours sur ce guide :

144. Auberge de la Xaintrie*** (19)
145. Inter Hôtel Le Quercy*** (19)
146. La Truffe Noire*** (19)
147. Hôtel Deshors Foujanet*** (19)
148. La Bonne Auberge*** (23)

Plus de séjours à découvrir sur smartbox.com

POITOU-CHARENTES

12 séjours sur ce guide :

149. Hostellerie Château Sainte-Catherine*** (16)
150. La Vieille Étable*** (16)
151. Le Domaine du Prieuré*** (17)
152. Hôtel Primavera*** (17)
153. Le Moulin de Châlons*** (17)
154. Design Hôtel des Francs Garçons*** (17)
155. L'Hédoniste (17)
156. Hôtel Val de Vienne*** (86)
157. Le Relais du Lyon d'Or*** (86)

suite page suivante...

158. Château du Clos de la Ribaudière**** (86)
159. Best Western Manoir de Beauvoir*** (86)
160. Domaine du Normandoux (86)

Plus de séjours à découvrir sur smartbox.com

ANDORRE

3 séjours sur ce guide :

161. Hotel Ski Plaza*****
162. Acta Arthotel****Q
163. Hotel & Spa Plaza Andorra*****

ESPAGNE

1 séjour sur ce guide :

164. Hotel & Spa Etxegana

PORTUGAL

3 séjours sur ce guide :

165. Hôtel Rural Quinta Nova
166. M'AR De AR Muralhas****
167. Hôtel Refúgio Da Vila****

MAROC

3 séjours sur ce guide :

168. Riad Karmela
169. Riad Hermes
170. Riad Princesse Jamila

Découvrez
plus de séjours sur
smartbox.com

© Domaine du Massou Bas / © J. Guillermin - Smartbox

© J. Guillermin - Smartbox - L'abus d'alcool est dangereux pour la santé, à consommer avec modération.

91

DOMAINE DU MASSOU BAS

MIDI-PYRÉNÉES • FRANCARVILLE (31)

Sur la route de Castres, à 25 minutes de Toulouse, le Domaine du Massou Bas vous reçoit dans un véritable oasis aux allures toscanes et aux saveurs méditerranéennes. Ce havre de paix, qui allie beauté et tranquillité sur les rives de son lac enchanteur, vous permettra d'oublier vos petits tracas.

VOTRE SMARTBOX

• une nuit en chambre double « Suite Cottage »
• un petit-déjeuner
• un dîner « Menu Gourmand » hors boissons
Pour 2 personnes.

À NOTER

Ouverture : Toute l'année.
Restaurant : du jeudi au lundi midi.

Sur place : Bar lounge, boulodrome, buggy, golf, minigolf, pêche, quad, terrasse et tennis (avec supplément et sur réservation).
Bain bouillonnant extérieur, salle de fitness, sauna et modelages (avec supplément et sur réservation).

POUR RÉSERVER

Consultez les dates disponibles et réservez sur **www.smartbox.com**

DOMAINE DU MASSOU BAS
Le Massou
31460 Francarville
05 62 47 20 95
frederic.cardenti@orange.fr
www.lemassou.com

Localisation :
Toulouse : 31 km (40 min)
Carcassonne : 82 km (1h15)

© Vue de principale / © Auberge du Poids Public

© Auberge du Poids Public - L'abus d'alcool est dangereux pour la santé, à consommer avec modération.

92

AUBERGE DU POIDS PUBLIC***

MIDI-PYRÉNÉES • SAINT-FÉLIX-LAURAGAIS (31)

Dans le village de Saint-Félix-Lauragais, l'Auberge du Poids Public, au nom chargé d'histoire, domine la campagne et lorgne du côté de la Méditerranée. Décorée avec authenticité et charme, elle s'autorise quelques touches de modernité au milieu de vieilles pierres et colombages. Le chef est reconnu pour sa cuisine gastronomique et raffinée ne négligeant pas pour autant le terroir.

VOTRE SMARTBOX

• une nuit en chambre double « Bain »
• un petit-déjeuner « Buffet »
• un dîner hors boissons
Pour 2 personnes.

À NOTER

Ouverture : Toute l'année.
Restaurant : tous les jours sauf dimanche soir d'octobre à mai.

Sur place : Bar, salon et terrasse.

POUR RÉSERVER

Consultez les dates disponibles et réservez sur **www.smartbox.com**

AUBERGE DU POIDS PUBLIC*
Route de Toulouse
31540 Saint-Félix-Lauragais
05 62 18 85 00
poidspublic@wanadoo.fr
www.auberge-du-poids-public.fr

Localisation :
Toulouse : 55 km (50 min)
Albi : 80 km (1h20)

© Hostellerie des cèdres - L'abus d'alcool est dangereux pour la santé, à consommer avec modération.

© Hostellerie des cèdres / Hostellerie des cèdres

93

HOSTELLERIE DES CÈDRES***

MIDI-PYRÉNÉES • VILLENEUVE-DE-RIVIÈRE (31)

Laissez-vous embarquer par la magie de l'Hostellerie des Cèdres, monastère au XVIe siècle puis demeure de la marquise De Montespan. Vous êtes attendus à Villeneuve-de-Rivière par une équipe qui mettra son savoir-faire au service de votre séjour.

VOTRE SMARTBOX

• une nuit en chambre double « Supérieure »
• un petit-déjeuner « Buffet Froid »
• un dîner hors boissons
Pour 2 personnes.

À NOTER

Ouverture : Toute l'année sauf les deux premières semaines de janvier. Restaurant fermé le dimanche.

Sur place : Bar, salon, piscine, jardin, parc et terrasse.

POUR RÉSERVER

Consultez les dates disponibles et réservez sur **www.smartbox.com**

HOSTELLERIE DES CÈDRES***
Rue de l'Église
31800 Villeneuve-de-Rivière
05 61 89 36 00
information@hotel-descedres.com
www.hotel-descedres.com

Localisation :
Saint-Gaudens : 6 km (10 min)
Tarbes : 61 km (45 min)

© Hôtel du Commerce

© Hôtel du Commerce - L'abus d'alcool est dangereux pour la santé, à consommer avec modération.

94

HÔTEL DU COMMERCE***

MIDI-PYRÉNÉES • SAINT-GAUDENS (31)

À Saint-Gaudens, en Midi-Pyrénées, l'Hôtel du Commerce vous propose un séjour placé sous le signe du plaisir. Vous profiterez d'une chambre spacieuse aux couleurs chatoyantes et d'un vaste établissement doté d'un espace bien-être où confort et douceur de vivre guideront vos moments de repos. Découvrez vite les trésors naturels et le patrimoine culturel de la région.

VOTRE SMARTBOX

• une nuit en chambre double « Supérieure »
• un petit-déjeuner « Buffet »
• un dîner « Menu du Terroir » hors boissons
• une coupe de champagne
• un accès au spa : bain bouillonnant, chromothérapie, douches bithermiques, hammam, salle de fitness et sauna (2h)
Pour 2 personnes.

À NOTER

Ouverture : Toute l'année sauf fêtes de fin d'année.
Restaurant et spa : tous les jours.
Sur place : Bar.

POUR RÉSERVER

Consultez les dates disponibles et réservez sur **www.smartbox.com**

HÔTEL DU COMMERCE*
2 avenue de Boulogne
31800 Saint-Gaudens
05 62 00 97 00
hotel.commerce@wanadoo.fr
www.commerce31.com

Localisation :
Tarbes : 72 km (50 min)
Toulouse : 95 km (1h)

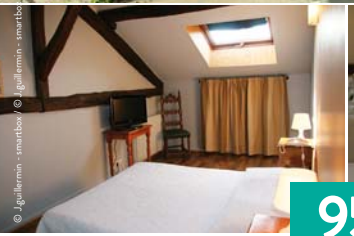

© J.guillermin - smartbox / © J.guillermin - smartbox

© J.guillermin - smartbox - L'abus d'alcool est dangereux pour la santé, à consommer avec modération.

95

HÔTEL-RESTAURANT BEAURIVAGE***

MIDI-PYRÉNÉES • SAINT-GAUDENS (31)

Au cœur du pays de Comminges, entre Garonne et coteaux de Gascogne, face aux Pyrénées centrales, Saint-Gaudens et l'Hôtel-Restaurant Beaurivage accueillent les amateurs de patrimoine historique. La vitalité de la côte ouest conjuguée à la douceur de vivre du Sud.

VOTRE SMARTBOX

• une nuit en suite
• un petit-déjeuner « Continental »
• un dîner hors boissons
• un cocktail de bienvenue
Pour 2 personnes.

À NOTER

Ouverture : Toute l'année.
Restaurant : se renseigner lors de la réservation.

Sur place : Bar et terrasse.

POUR RÉSERVER

Consultez les dates disponibles et réservez sur **www.smartbox.com**

HÔTEL-RESTAURANT BEAURIVAGE*
Pont de Valentine
31800 Saint-Gaudens
05 61 94 76 70
picabeafreres@orange.fr
www.hotel-restaurant-beaurivage.fr

Localisation :
Tarbes : 70 km (50 min)
Toulouse : 90 km (1h10)

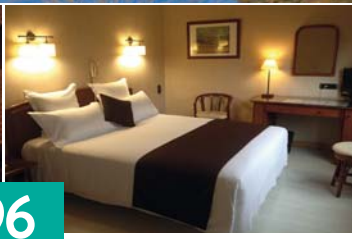

© Inter-Hôtel Cantepau / © Inter-hotel le cantepau

© J. guiraud - smartbox - L'abus d'alcool est dangereux pour la santé, à consommer avec modération.

96

INTER-HÔTEL LE CANTEPAU***

MIDI-PYRÉNÉES • ALBI (81)

Au cœur du pays cathare, dans la ville d'Albi, l'Inter-Hotel Le Cantepau vous propose un accueil de charme et de qualité. Récemment rénovées dans des teintes naturelles, les chambres vous permettront de vous détendre au centre de la ville rouge, non loin des rives du Tarn.

VOTRE SMARTBOX

• une nuit en chambre double
• un petit-déjeuner
• un dîner « Menu Dégustation » hors boissons
• un cocktail de bienvenue
Pour 2 personnes.

À NOTER

Ouverture : Toute l'année sauf vacances de Noël.
Restaurant : se renseigner lors de la réservation.

Sur place : Bar et salon.

POUR RÉSERVER

Consultez les dates disponibles et réservez sur **www.smartbox.com**

INTER-HÔTEL CANTEPAU*
9 rue Cantepau
81000 Albi
05 63 60 75 80
contact@hotelcantepau.fr
www.hotelcantepau.fr

Localisation :
Rodez : 72 km (1h10)
Toulouse : 77 km (1h15)

© Hôtel l'Occitan © Hôtel l'Occitan

© P. Mazurkiewicz - Smartbox - L'abus d'alcool est dangereux pour la santé, à consommer avec modération.

97

HÔTEL L'OCCITAN***

MIDI-PYRÉNÉES • CASTRES (81)

À proximité du Sidobre et de la Montagne Noire est érigé l'Hôtel L'Occitan. Idéalement situé aux abords de la ville de Castres, l'établissement permettra de découvrir la ville, ses maisons colorées qui se reflètent dans l'Agout ou les jardins de l'Évêché dessinés par Le Nôtre. Profitez d'une escale gourmande et reposante dans une grande ville historique.

VOTRE SMARTBOX

• une nuit en chambre double « Tradition »
• un petit-déjeuner « Buffet » ou « Continental »
• un dîner « Menu Découverte des Plaisirs » hors boissons
• un accès à la piscine couverte et chauffée et au sauna
Pour 2 personnes.

À NOTER

Ouverture : Toute l'année sauf de mi-décembre à début janvier. Restaurant, piscine et sauna : tous les jours.

Sur place : Bar, salon, jardin, terrasse et bain bouillonnant.

POUR RÉSERVER

Consultez les dates disponibles et réservez sur **www.smartbox.com**

HÔTEL L'OCCITAN*
201 avenue Charles de Gaulle
81100 Castres
05 63 35 34 20
info@hotel-occitan.com
www.hotel-restaurant-l-occitan.fr

Localisation :
Carcassonne : 65 km (1h)
Toulouse : 70 km (1h)

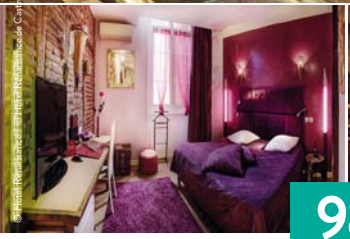

© Hotel Renaissance / © Hotel Renaissance de Castres

© Hotel Renaissance de Castres - L'abus d'alcool est dangereux pour la santé, à consommer avec modération.

98

HÔTEL RENAISSANCE

MIDI-PYRÉNÉES • CASTRES (81)

Situé au cœur de la vieille ville, à proximité du musée Goya et des rives de l'Agout, l'Hôtel Renaissance est avant tout la promesse d'un séjour de rêve dans la belle ville de Castres. Dans cette bâtisse de caractère datant du XVIIIe siècle, la décoration colorée et vivante offre une atmosphère différente à chaque pièce. Un véritable enchantement !

VOTRE SMARTBOX

• une nuit en chambre double « Classique »
• un petit-déjeuner « Buffet »
• un dîner « Menu Autour des Vins » hors boissons au restaurant La Table du Sommelier
• une bouteille de méthode gaillacoise
Pour 2 personnes.

À NOTER

Ouverture : Toute l'année.
Restaurant : se renseigner lors de la réservation.

Sur place : Bar, salon et terrasse.

POUR RÉSERVER

Consultez les dates disponibles et réservez sur **www.smartbox.com**

HÔTEL RENAISSANCE****
17 rue Victor Hugo
81100 Castres
05 63 59 30 42
contact@hotel-renaissance.fr
www.hotel-renaissance.fr

Localisation :
Albi : 42 km (45 min)
Toulouse : 78 km (1h15)

© Le Relais de Fusiès

© Hotel restaurant le relais de fusiès - L'abus d'alcool est dangereux pour la santé, à consommer avec modération.

99

LE RELAIS DE FUSIÈS***

MIDI-PYRÉNÉES • LACAUNE-LES-BAINS (81)

Dans le Tarn, Le Relais de Fusiès, récemment rénové, a conservé le caractère d'une maison du XVIIIe siècle, ancien relais de diligences. Belles boiseries et meubles d'époque témoignent de l'authenticité des lieux. Dans un cadre moderne, vous pourrez découvrir les mets traditionnels proposés au restaurant de l'hôtel, après un plongeon dans la piscine.

VOTRE SMARTBOX

- une nuit en chambre double « Standard »
- un petit-déjeuner « Buffet »
- un dîner « Menu Saveurs Classiques » hors boissons
- un accès au spa et à la piscine

Pour 2 personnes.

À NOTER

Ouverture : Toute l'année.
Restaurant : tous les jours sauf dimanche soir en hiver.
Spa : tous les jours.

Sur place : Bar, salon, piscine, jardin, location de vélos, randonnées pédestre, cycliste et en raquettes.

POUR RÉSERVER

Consultez les dates disponibles et réservez sur **www.smartbox.com**

LE RELAIS DE FUSIÈS***
2 rue de la République
81230 Lacaune-les-Bains
05 63 37 02 03
contact@hotelfusies.fr
www.hotelfusies.fr

Localisation :
Castres : 46 km (45 min)
Albi : 70 km (1h)

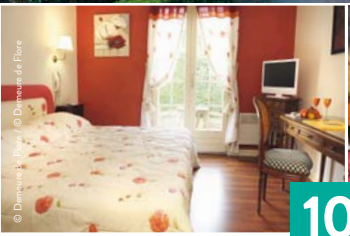

© Demeure de Flore - L'abus d'alcool est dangereux pour la santé, à consommer avec modération.

© Demeure de Flore / © Demeure de Flore

100

DEMEURE DE FLORE***

MIDI-PYRÉNÉES • LACABARÈDE (81)

À quelques kilomètres de Carcassonne, au cœur du Haut-Languedoc, la Demeure de Flore vous accueille au sein de ses deux hectares de propriété. Empruntez l'allée principale bordée d'arbres centenaires et admirez cette maison de maître datant de la fin du XIXe siècle.

VOTRE SMARTBOX

- une nuit en chambre double « Vue sur Parc »
- un petit-déjeuner « Continental »
- un dîner « Menu Fraîcheur » hors boissons

Pour 2 personnes.

À NOTER

Ouverture : Toute l'année sauf janvier.
Restaurant fermé le lundi.

Sur place : Salon, piscine et parc.

POUR RÉSERVER

Consultez les dates disponibles et réservez sur **www.smartbox.com**

DEMEURE DE FLORE*
106 Grand Rue
Allée des Tilleuls
81240 Lacabarède
05 63 98 32 32
contact@demeuredeflore.com
www.demeuredeflore.com

Localisation :
Carcassonne : 55 km (1h)
Albi : 81 km (1h30)

© Cap de Castel / © Cap de Castel

© Cap de Castel - L'abus d'alcool est dangereux pour la santé, à consommer avec modération.

101

CAP DE CASTEL

MIDI-PYRÉNÉES • PUYLAURENS (81)

Aux portes de la Montagne Noire et des châteaux cathares, le Cap de Castel est situé dans le village perché de Puylaurens, appelé le Balcon des Pyrénées. Ses pierres apparentes et la couleur ocre de ses murs vous dévoileront les secrets des terres du pays d'Oc.

VOTRE SMARTBOX

• une nuit en chambre double « Cocagne »
• un petit-déjeuner « Buffet »
• un dîner « Menu Entre Ciel et Terre » hors boissons
Pour 2 personnes.

À NOTER

Ouverture : Toute l'année sauf en janvier.
Restaurant : tous les jours sauf dimanche.

Sur place : Terrasse.
Modelages (avec supplément) et piscine.

POUR RÉSERVER

Consultez les dates disponibles et réservez sur **www.smartbox.com**

CAP DE CASTEL
36 rue du Cap de Castel
81700 Puylaurens
05 63 70 21 76
contact@capdecastel.com
www.capdecastel.com

Localisation :
Toulouse : 50 km (50 min)
Carcassonne : 71 km (1h10)

© Domaine de Rasigous / © Domaine de Rasigous

© G. banyuls - smartbox - L'abus d'alcool est dangereux pour la santé, à consommer avec modération.

102

DOMAINE DE RASIGOUS****

MIDI-PYRÉNÉES • SAINT-AFFRIQUE-LES-MONTAGNES (81)

Au cœur du Tarn, le Domaine de Rasigous vous plonge dans un univers de calme et de sérénité. En soirée, une table raffinée aux accents méditerranéens vous attendra : produits frais mis en saveur par le chef et son équipe pour une harmonie culinaire que vous n'êtes pas prêts d'oublier !

VOTRE SMARTBOX

• une nuit en chambre double « Standard »
• un petit-déjeuner
• un dîner « Menu Gourmand » hors boissons
Pour 2 personnes.

À NOTER

Ouverture : De mi-mars à mi-novembre.
Restaurant : tous les jours sauf mercredi.

Sur place : Parc.
Espace détente et piscine.

POUR RÉSERVER

Consultez les dates disponibles et réservez sur **www.smartbox.com**

DOMAINE DE RASIGOUS**
81290 Saint-Affrique-les-Montagnes
05 63 73 30 50
info@domainederasigous.com
www.domainederasigous.com

Localisation :
Castres : 11 km (15 min)
Toulouse : 70 km (1h20)

© Domaine Saint Estève / © Domaine Saint Estève

© Domaine Saint Estève - L'abus d'alcool est dangereux pour la santé, à consommer avec modération.

103

DOMAINE SAINT ESTÈVE***

MIDI-PYRÉNÉES • MILLAU (12)

En Aveyron, le Domaine Saint Estève n'attend que vous. Ce complexe hôtelier bénéfice d'une vue imprenable sur la vallée et le viaduc de Millau. La région est idéale pour les amoureux de sport en plein air, de nature ou de gastronomie !

VOTRE SMARTBOX

• une nuit en chambre double « Standard »
• un petit-déjeuner
• un dîner « Menu Découverte » hors boissons
• une bouteille de vin à partager
Pour 2 personnes.

À NOTER

Ouverture : De mars à novembre. Restaurant : du jeudi au samedi, le soir, en avril, mai et octobre ; du mardi au samedi, le soir, en juin et septembre et tous les soirs en juillet et août.

Sur place : Bar, salon, terrasse, piscine et parc.

POUR RÉSERVER

Consultez les dates disponibles et réservez sur **www.smartbox.com**

DOMAINE SAINT ESTÈVE*
Avenue de Millau Plage
12100 Millau
05 65 69 12 12
direction@dsemillau.com
www.dsemillau.com

Localisation :
Rodez : 83 km (1h15)
Montpellier : 115 km (1h25)

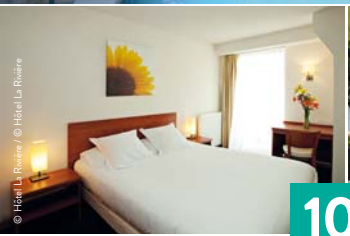

© Hôtel La Rivière / © Hôtel La Rivière

© Hôtel La Rivière - L'abus d'alcool est dangereux pour la santé, à consommer avec modération.

104

HÔTEL LA RIVIÈRE***

MIDI-PYRÉNÉES • ENTRAYGUES-SUR-TRUYÈRE (12)

Au cœur de la ville d'Entraygues en Occitan, sur les berges de la Truyère, l'hôtel La Rivière, aux allures d'auberge cossue, est le cadre privilégié pour partir à la découverte de l'Aveyron. Des chambres lumineuses et élégantes à la cuisine haute en couleurs, tout est réuni pour que vous passiez un délicieux séjour.

VOTRE SMARTBOX

• une nuit en chambre double « Classique »
• un petit-déjeuner « Buffet »
• un dîner « Menu Suggestion du Chef » hors boissons
Pour 2 personnes.

À NOTER

Ouverture : Toute l'année.
Restaurant : se renseigner lors de la réservation.

Sur place : Bar, boulodrome, jardin, jeux pour enfants et vignoble. Spa (sauna, bain bouillonnant, hammam avec aromathérapie, salle de fitness), soins (sur réservation) et piscine.

POUR RÉSERVER

Consultez les dates disponibles et réservez sur **www.smartbox.com**

HÔTEL LA RIVIÈRE*
60 avenue du Pont-de-la-Truyère
12140 Entraygues-sur-Truyère
05 65 66 16 83
info@hotellariviere.com
www.hotellariviere.com

Localisation :
Aurillac : 50 km (55 min)
Rodez : 50 km (1h)

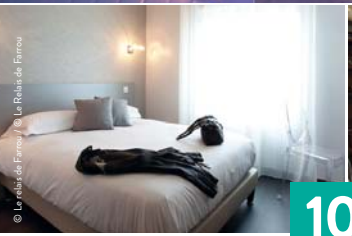

© Le relais de Farrou / © Le Relais de Farrou

© Le Relais de Farrou - L'abus d'alcool est dangereux pour la santé, à consommer avec modération.

105

LE RELAIS DE FARROU***

MIDI-PYRÉNÉES • VILLEFRANCHE-DE-ROUERGUE (12)

Bienvenue au Relais de Farrou, un ancien relais de poste qui vous ouvre ses portes et vous propose de découvrir les richesses de l'Aveyron. Vous apprécierez le charme des murs en pierre, la décoration moderne et épurée des lieux ainsi que les nombreuses activités disponibles. Détente, bien-être et gastronomie sont au programme !

VOTRE SMARTBOX

• une nuit en chambre double « Charme »
• un petit-déjeuner « Buffet »
• un dîner « Menu Gourmand » hors boissons
• un libre accès à l'espace détente : bain bouillonnant, salle de fitness, sauna et spa

Pour 2 personnes.

À NOTER

Ouverture : Toute l'année sauf deux premières semaines de novembre, dernière de janvier, première de février et fêtes de fin d'année. Restaurant et spa : tous les jours.

Sur place : Bar, salon, terrasse, hélisurface, jeux pour enfants, minigolf et tennis.

POUR RÉSERVER

Consultez les dates disponibles et réservez sur **www.smartbox.com**

LE RELAIS DE FARROU*
Route de Figeac
12200 Villefranche-de-Rouergue
05 65 45 18 11
contact@relaisdefarrou.com
www.relaisdefarrou.com

Localisation :
Figeac : 34 km (40 min)
Rodez : 45 km (45 min)

© Hôtel Cap Vert / © Hôtel Cap Vert

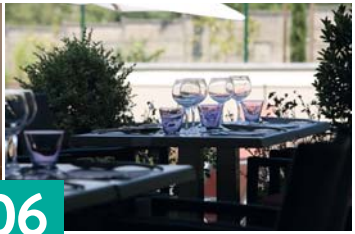

© Hôtel Cap Vert - L'abus d'alcool est dangereux pour la santé, à consommer avec modération.

106

HÔTEL CAP VERT***

MIDI-PYRÉNÉES • SAINT-AFFRIQUE (12)

Dans l'Aveyron, immergez-vous au cœur de paysages verdoyants pour un séjour relaxant ! À l'Hôtel Cap Vert, la détente est le maître-mot. Cet établissement de charme offre des chambres propices au repos, un restaurant moderne gourmand et une jolie piscine, appréciable aux beaux jours.

VOTRE SMARTBOX

• une nuit en chambre double « Confort »
• un petit-déjeuner « Buffet »
• un dîner « Menu Les Grands Plaisirs » hors boissons
• un accès au Circuit Balnéo au Centre Balnéo Sainte-Affricaine : hammam, piscine et sauna
Pour 2 personnes.

À NOTER

Ouverture : Toute l'année.
Restaurant : tous les jours.
Centre Balnéo : se renseigner lors de la réservation.

Sur place : Bar, jardin et parc.

POUR RÉSERVER

Consultez les dates disponibles et réservez sur **www.smartbox.com**

HÔTEL CAP VERT*
1 rue Henri Michel
12400 Saint-Affrique
05 65 98 23 50
reception@hotel-capvert.com
www.hotel-capvert.com

Localisation :
Millau : 30 km (35 min)
Albi : 79 km (1h20)

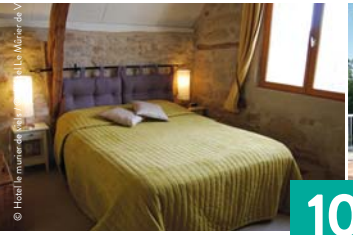

© Hotel le murier de viels - L'abus d'alcool est dangereux pour la santé, à consommer avec modération.

107

HÔTEL LE MÛRIER DE VIELS***

MIDI-PYRÉNÉES • CAUSSE-ET-DIÈGE (12)

Entre terroir et exotisme, venez découvrir la petite commune de Causse-et-Diège, dans l'Aveyron. Le cadre exceptionnel de l'Hôtel Le Mûrier de Viels vous offre un panorama sur son parc boisé de sept hectares ainsi que sur la vallée du Lot. Partez à la découverte de cette région au patrimoine riche !

VOTRE SMARTBOX

• une nuit en chambre double « La Vallée » ou « Le Puits »
• un petit-déjeuner
• un dîner « Menu 3 Plats » hors boissons
• un cocktail de bienvenue
Pour 2 personnes.

À NOTER

Ouverture : De mars à novembre.
Restaurant : se renseigner lors de la réservation.

Sur place : Restaurant.
Bar, terrasse et piscine.

POUR RÉSERVER

Consultez les dates disponibles et réservez sur **www.smartbox.com**

HÔTEL LE MÛRIER DE VIELS*
12700 Causse-et-Diège
05 65 80 89 82
mail@le-murier.com
www.le-murier.com

Localisation :
Figeac : 10 km (15 min)
Rodez : 58 km (50 min)

© Hostellerie de fontanges / © Hostellerie de fontanges.

© Hostellerie de fontanges - L'abus d'alcool est dangereux pour la santé, à consommer avec modération.

HOSTELLERIE DE FONTANGES***

MIDI-PYRÉNÉES • ONET-LE-CHÂTEAU (12)

Les propriétaires de l'Hostellerie de Fontanges se feront un plaisir de vous raconter l'histoire de cette demeure où chaque siècle a laissé son empreinte. Profitez de l'espace détente puis rejoignez le restaurant pour goûter à la cuisine du marché du chef. Au programme de votre séjour : se relaxer, déguster et profiter !

VOTRE SMARTBOX

- une nuit en chambre double « Bain Annexe »
- un petit-déjeuner « Continental »
- un dîner « Menu du Marché » hors boissons
- un accès à la salle de fitness et au sauna

Pour 2 personnes.

À NOTER

Ouverture : Toute l'année.
Restaurant fermé samedi midi et dimanche soir de la Toussaint à Pâques.
Espace détente : se renseigner lors de la réservation.

Sur place : Bar, salon, terrasse, piscine, jardin et parc.

POUR RÉSERVER

Consultez les dates disponibles et réservez sur **www.smartbox.com**

HOSTELLERIE DE FONTANGES*
Route de Conques Marcillac
12850 Onet-le-Château
05 65 77 76 00
fontanges.hotel@wanadoo.fr
www.hostellerie-fontanges.com

Localisation :
Rodez : 6 km (10 min)
Millau : 81 km (1h15)

© Best Western Le Relais de Laguiole / © Best western le relais de laguiole / golfi-dominique

© Bw le relais de laguiole - L'abus d'alcool est dangereux pour la santé, à consommer avec modération.

109

BEST WESTERN LE RELAIS DE LAGUIOLE***

MIDI-PYRÉNÉES • LAGUIOLE (12)

Le village de Laguiole est une étape idéale pour découvrir les richesses de l'Aveyron. Vous apprécierez la vaste piscine couverte et chauffée de l'hôtel, le sauna et le bain bouillonnant. Puis, rejoignez le restaurant et découvrez la cuisine fine du terroir, subtilement élaborée par le chef pour le plaisir de vos papilles.

VOTRE SMARTBOX

- une nuit en chambre double « Confort »
- un petit-déjeuner « Buffet »
- un dîner « Menu Plaisirs » hors boissons
- une coupe de champagne
- un libre accès à l'espace bien-être : bain bouillonnant, piscine couverte et chauffée, sauna et solarium

Pour 2 personnes.

À NOTER

Ouverture : D'avril à octobre.
Restaurant et espace bien-être : se renseigner lors de la réservation.

Sur place : Bar, billard et tennis de table.

POUR RÉSERVER

Consultez les dates disponibles et réservez sur **www.smartbox.com**

BEST WESTERN LE RELAIS DE LAGUIOLE***
Espace les Cayres
12210 Laguiole
05 65 54 19 66
contact@relais-laguiole.com
www.relais-laguiole.com

Localisation :
Rodez : 50 km (50 min)
Saint-Flour : 50 km (50 min)

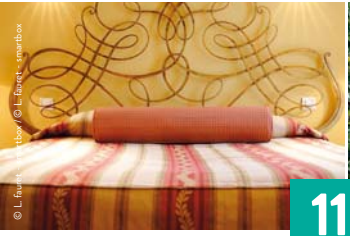

© L. faure - smartbox / © L. faure - smartbox

© Hôtel Restaurant Marco - L'abus d'alcool est dangereux pour la santé, à consommer avec modération.

110

HÔTEL-RESTAURANT MARCO

MIDI-PYRÉNÉES • LAMAGDELAINE (46)

Situé au cœur de la vallée du Lot et du Célé, l'Hôtel Restaurant Marco est une ode à sa région. Proche de la nature, bâti dans la pierre et aménagé dans un style pittoresque, cet établissement vous accueille le temps d'un séjour reposantet gourmand. Conjuguez plaisir de vivre et nature généreuse !

VOTRE SMARTBOX

• une nuit en chambre double « Confort »
• un petit-déjeuner « Continental »
• un dîner « Menu du Marché » hors boissons
Pour 2 personnes.

À NOTER

Ouverture : De mi-mars à début novembre.
Restaurant : se renseigner lors de la réservation.

Sur place : Terrasse et parc.
Bain bouillonnant et piscine.

POUR RÉSERVER

Consultez les dates disponibles et réservez sur **www.smartbox.com**

HÔTEL-RESTAURANT MARCO
Chemin de l'École
46090 Lamagdelaine
05 65 35 30 64
info@restaurantmarco.com
www.restaurantmarco.com

Localisation :
Cahors : 6 km (10 min)
Montauban : 70 km (1h15)

© La Ségalière / © La Ségalière

© Hôtel restaurant la segaliere - L'abus d'alcool est dangereux pour la santé, à consommer avec modération.

111

LA SÉGALIÈRE***

MIDI-PYRÉNÉES • CAJARC (46)

Au détour des falaises creusées des Causses qui offrent un panorama exceptionnel sur la vallée du Lot, découvrez l'hôtel restaurant La Ségalière. Il se situe au milieu d'un vaste parc que vous pourrez admirer depuis votre chambre tout en profitant de la quiétude des lieux.

VOTRE SMARTBOX

- une nuit en chambre double « Vue Parc »
- un petit-déjeuner « Buffet »
- un dîner « Menu du Terroir » hors boissons
- un café et des mignardises
- un cocktail de bienvenue

Pour 2 personnes.

À NOTER

Ouverture : D'avril à octobre.
Restaurant : tous les jours en juillet et août, tous les soirs et dimanche midi d'avril à juin et de septembre à octobre.

Sur place : Bar, salon et piscine.

POUR RÉSERVER

Consultez les dates disponibles et réservez sur **www.smartbox.com**

LA SÉGALIÈRE***
380 avenue François Mitterrand
46160 Cajarc
05 65 40 65 35
hotel@lasegaliere.com
www.lasegaliere.com

Localisation :
Saint-Cirq-Lapopie : 20 km (25 min)
Cahors : 50 km (50 min)

© L. fauret - smartbox / © La Vieille Auberge

© La Vieille Auberge - L'abus d'alcool est dangereux pour la santé, à consommer avec modération.

112

LA VIEILLE AUBERGE***

MIDI-PYRÉNÉES • SOUILLAC (46)

Dans un environnement naturel privilégié, entre le Périgord noir et le Haut-Quercy, se tient La Vieille Auberge, un ancien relais de diligence de l'époque napoléonienne. Ici, de la façade accueillante aux chambres élégantes, en passant par le contenu des assiettes, l'expression des couleurs du Sud-Ouest est du plus bel effet.

VOTRE SMARTBOX

• une nuit en chambre double ou twin
• un petit-déjeuner « Buffet »
• un dîner « Menu Tradition » hors boissons
• un cocktail maison
Pour 2 personnes.

À NOTER

Ouverture : De mi-février à mi-novembre.
Restaurant fermé le dimanche en février et en mars.

Sur place : Piscine de plein air.

POUR RÉSERVER

Consultez les dates disponibles et réservez sur **www.smartbox.com**

LA VIEILLE AUBERGE*
1 rue de la Recège
46200 Souillac
05 65 32 79 43
contact@la-vieille-auberge.com
www.la-vieille-auberge.com

Localisation :
Sarlat : 30 km (35 min)
Brive-la-Gaillarde : 40 km (30 min)

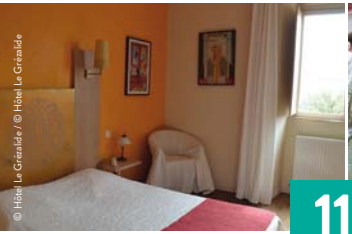

© Hôtel Le Grézalide / © Hôtel Le Grézalide

© Hôtel Le Grézalide - L'abus d'alcool est dangereux pour la santé, à consommer avec modération.

113

HÔTEL LE GRÉZALIDE***

MIDI-PYRÉNÉES • GRÈZES (46)

Au cœur du parc naturel des Causses du Quercy, l'Hôtel Le Grézalide est un ancien prieuré édifié par les chevaliers templiers, transformé en hôtel de charme. Au programme : farniente au bord de la piscine, et découverte du gouffre de Padirac, de la cité perchée de Rocamadour et des saveurs locales.

VOTRE SMARTBOX

• une nuit en chambre double « Confort »
• un petit-déjeuner
• un dîner « Menu Quercynois » hors boissons
• une coupe de champagne
Pour 2 personnes.

À NOTER

Ouverture : D'avril à fin septembre.
Restaurant : tous les jours.

Sur place : Boutique, salon de thé, salon, terrasse, parc et randonnée pédestre.
Espace bien-être, piscine et sauna.

POUR RÉSERVER

Consultez les dates disponibles et réservez sur **www.smartbox.com**

HÔTEL LE GRÉZALIDE*
Le Bourg
46320 Grèzes
05 65 11 20 40
chateaugrezes@wanadoo.fr
www.grezalide.com

Localisation :
Figeac : 20 km (20 min)
Cahors : 49 km (50 min)

© Grand hotel beau site / © Best Western Beau Site

© Grand hotel beau site - L'abus d'alcool est dangereux pour la santé, à consommer avec modération.

114

BEST WESTERN BEAU SITE***

MIDI-PYRÉNÉES • ROCAMADOUR (46)

Au centre de la cité médiévale, le Best Western Beau Site vous accueille dans une ambiance aussi familiale que généreuse. Vous apprécierez les plaisirs de sa table aux saveurs du Lot et pourrez choisir entre le restaurant et la brasserie. Une adresse à ne manquer sous aucun prétexte !

VOTRE SMARTBOX

• une nuit en chambre double ou twin « Confort »
• un petit-déjeuner « Buffet »
• un dîner « Menu Escapade Gourmande » hors boissons
Pour 2 personnes.

VOTRE PRIVILÈGE

Une bouteille de vin de Cahors offerte du 14 février au 31 mars et du 13 octobre au 11 novembre.

À NOTER

Ouverture : Toute l'année sauf de mi-novembre à mi-février.
Restaurant : tous les jours.

Sur place : Bar et terrasse.

POUR RÉSERVER

Consultez les dates disponibles et réservez sur **www.smartbox.com**

BEST WESTERN BEAU SITE*
Cité Médiévale
46500 Rocamadour
05 65 33 63 08
info@bestwestern-beausite.com
www.bestwestern-beausite.com

Localisation :
Brive-la-Gaillarde : 55 km (45 min)
Cahors : 60 km (1h)

© Hôtel Le Vinois / © Hôtel Le Vinois

© Hôtel restaurant le vinois - L'abus d'alcool est dangereux pour la santé, à consommer avec modération.

115

HÔTEL RESTAURANT LE VINOIS***

MIDI-PYRÉNÉES • CAILLAC (46)

Au milieu des vignes et des châteaux qu'offre le Quercy, l'Hôtel Restaurant Le Vinois intrigue par son originalité et ses multiples facettes. Comme aiment à le rappeler les propriétaires, la surprise est dans chaque pièce. Inventive, la cuisine du chef fait la part belle aux produits phares de la région au gré des saisons.

VOTRE SMARTBOX

• une nuit en chambre double « Confort »
• un petit-déjeuner
• un dîner « Menu Gourmand » hors boissons
Pour 2 personnes.

À NOTER

Ouverture : Toute l'année sauf trois semaines en janvier et deux en octobre.
Restaurant : se renseigner lors de la réservation.

Sur place : Cours de cuisine (de novembre à juin, avec supplément et sur réservation), salon et piscine chauffée.

POUR RÉSERVER

Consultez les dates disponibles et réservez sur **www.smartbox.com**

HÔTEL RESTAURANT LE VINOIS*
Place de La Croix
46140 Caillac
05 65 30 53 60
contact@levinois.com
www.levinois.com

Localisation :
Cahors : 10 km (15 min)
Montauban : 75 km (1h)

© Hôtel Le Belvédère / © Hôtel Le Belvédère

© Hôtel Le Belvédère - L'abus d'alcool est dangereux pour la santé, à consommer avec modération.

116

HÔTEL LE BELVÉDÈRE***

MIDI-PYRÉNÉES • LAUZERTE (82)

Au cœur du Sud-Ouest, à Lauzerte, vous trouverez sur votre route un cocon de douceur nommé Le Belvédère. Vous profiterez de tout ce que cet hôtel peut vous offrir : terrasse, piscine ou encore sauna et bain bouillonnant auxquels vous aurez accès lors de votre séjour. Puis, le restaurant vous accueillera pour ravir vos papilles.

VOTRE SMARTBOX

• une nuit en chambre double « Exécutive »
• un petit-déjeuner « Buffet »
• un dîner « Menu du Chef » hors boissons
• un accès à l'espace bien-être : bain bouillonnant, piscine et sauna (1 journée)
Pour 2 personnes.

À NOTER

Ouverture : Toute l'année.
Restaurant et spa : se renseigner lors de la réservation.

Sur place : Bar, bibliothèque, salon, jardin et parc.

POUR RÉSERVER

Consultez les dates disponibles et réservez sur **www.smartbox.com**

HÔTEL LE BELVÉDÈRE*
Montagudet
82110 Lauzerte
05 63 95 51 10
restaurant@tabledubelvedere.com
www.lebelvedere.biz

Localisation :
Cahors : 40 km (40 min)
Montauban : 40 km (40 min)

© Château de l'Hoste / © Château de l'Hoste

© Château de l'Hoste - L'abus d'alcool est dangereux pour la santé, à consommer avec modération.

117

CHÂTEAU DE L'HOSTE***

MIDI-PYRÉNÉES • SAINT-BEAUZEIL (82)

Dans la région des grands plateaux calcaires et des bastides médiévales, le Château de l'Hoste vous accueille au milieu d'un parc dont seul le chant des oiseaux saurait perturber la quiétude. Entre terroir et tradition, savourez cette escapade de choix non loin des rives du Lot.

VOTRE SMARTBOX

• une nuit en chambre double « Classique »
• un petit-déjeuner « Buffet »
• un dîner « Menu Carte » hors boissons
• une entrée au musée du foie gras
Pour 2 personnes.

VOTRE PRIVILÈGE

Un surclassement en chambre double « Supérieure » offert en basse saison, du dimanche au jeudi.

À NOTER

Ouverture : De mi-avril à mi-novembre.
Restaurant : tous les soirs et dimanche midi.

Sur place : Cours de cuisine, badminton, tennis de table, volley et VTT.
Piscine et soins (avec supplément et sur réservation).

POUR RÉSERVER

Consultez les dates disponibles et réservez sur **www.smartbox.com**

CHÂTEAU DE L'HOSTE*
82150 Saint-Beauzeil
05 63 95 25 61
mail@chateaudelhoste.com
www.chateaudelhoste.com

Localisation :
Agen : 33 km (40 min)
Montauban : 64 km (1h)

© Le Moulin de Moissac / © Le Moulin de Moissac

© Le Moulin de Moissac - L'abus d'alcool est dangereux pour la santé, à consommer avec modération.

LE MOULIN DE MOISSAC***

MIDI-PYRÉNÉES • MOISSAC (82)

coup de cœur

Le Tarn se faufile entre les fondations de cet ancien moulin transformé en hôtel, qui produit son énergie de manière écologique grâce à la géothermie. Vous prendrez le temps d'admirer la rivière depuis le balcon de votre chambre à la décoration élégante, puis dégusterez une cuisine gourmande et authentique qui réjouit autant l'œil que le palais.

VOTRE SMARTBOX

• une nuit en chambre double « Supérieure »
• un petit-déjeuner « Buffet »
• un dîner « Menu à la Carte » hors boissons
Pour 2 personnes.

À NOTER

Ouverture : Toute l'année.
Restaurant : tous les jours sauf samedi midi.

Sur place : Bar et bibliothèque.
Spa.

POUR RÉSERVER

Consultez les dates disponibles et réservez sur **www.smartbox.com**

LE MOULIN DE MOISSAC*
1 promenade Sancert
82200 Moissac
05 63 32 88 88
hotel@lemoulindemoissac.com
www.lemoulindemoissac.com

Localisation :
Montauban : 35 km (30 min)
Toulouse : 62 km (45 min)

© Hôtel-Restaurant Solenca / ©

© Hôtel-Restaurant Solenca - L'abus d'alcool est dangereux pour la santé, à consommer avec modération.

119

HÔTEL-RESTAURANT SOLENCA***

MIDI-PYRÉNÉES • NOGARO (32)

À l'entrée du village de Nogaro, l'Hôtel-Restaurant Solenca vous offre tous les plaisirs de la détente et les saveurs d'une cuisine gastronomique. Les chambres au confort moderne vous accueillent pour un moment de repos privilégié. En terrasse au bord de la piscine durant les beaux jours ou entre les murs aux tons pastel, l'établissement vous réserve de délicieux moments.

VOTRE SMARTBOX

- une nuit en chambre double « Standard »
- un petit-déjeuner « Buffet »
- un dîner « Menu Gourmand » hors boissons
- une bouteille de vin rouge de 75 cl à partager
- un accès à la piscine extérieure, à la salle de fitness et au sauna

Pour 2 personnes.

À NOTER

Ouverture : Toute l'année.
Restaurant et spa : tous les jours.

Sur place : Bar, salon, terrasse, jardin, vélos et tennis.
Piscine extérieure, sauna et salle de sport.

POUR RÉSERVER

Consultez les dates disponibles et réservez sur **www.smartbox.com**

HÔTEL-RESTAURANT SOLENCA*
Avenue de Daniate
32110 Nogaro
05 62 09 09 08
info@solenca.com
www.solenca.com

Localisation :
Mont-de-Marsan : 45 km (40 min)
Auch : 65 km (1h)

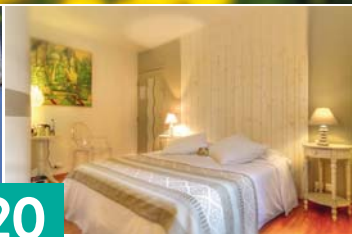

© Au Canard Gourmand - L'abus d'alcool est dangereux pour la santé, à consommer avec modération.

© Au Canard Gourmand / © Au Canard Gourmand

120

AU CANARD GOURMAND***

MIDI-PYRÉNÉES • SAMATAN (32)

Ancien siège d'une châtellenie, le village de Samatan émerveille par le charme de ses bâtisses en terre cuite. Dans ce bourg réputé pour ses marchés au gras, vous passerez un séjour haut en couleur dans des chambres aux tons chauds. Pour le dîner, vous dégusterez une cuisine régionale qui allie avec brio mets salés et sucrés.

VOTRE SMARTBOX

- une nuit en chambre double « Couleur »
- un petit-déjeuner « Buffet »
- un dîner « Menu Col Vert » hors boissons
- une coupe de champagne et ses amuse-bouches
- un accès au bain bouillonnant extérieur

Pour 2 personnes.

À NOTER

Ouverture : Toute l'année.
Restaurant : lundi midi et du mercredi au dimanche.
Bain bouillonnant : se renseigner lors de la réservation.

Sur place : Salon et terrasse.

POUR RÉSERVER

Consultez les dates disponibles et réservez sur **www.smartbox.com**

AU CANARD GOURMAND*
La Rente
32130 Samatan
05 62 62 49 81
contact@aucanardgourmand.com
www.aucanardgourmand.com

Localisation :
Auch : 35 km (30 min)
Toulouse : 40 km (35 min)

© Hotel les fleurs de lees / © Hotel les fleurs de lees

© Les Fleurs de Lys - L'abus d'alcool est dangereux pour la santé, à consommer avec modération.

121

LES FLEURS DE LYS***

MIDI-PYRÉNÉES • BARBOTAN-LES-THERMES (32)

Niché sur les hauteurs de Barbotan-les-Thermes, l'hôtel Les Fleurs de Lys vous accueille dans un décor douillet. Des chambres à la simplicité élégante et une cuisine fine et du terroir rendront votre séjour gascon, sur les pas de D'Artagnan ou sur la route de Saint Jacques de Compostelle, tout simplement inoubliable !

VOTRE SMARTBOX

• une nuit en chambre double « Confort Plus »
• un petit-déjeuner « Continental »
• un dîner « Menu du Terroir » hors boissons
• un cocktail de bienvenue
Pour 2 personnes.

À NOTER

Ouverture : De mi-mars à mi-novembre.
Restaurant : tous les jours sauf jeudi.

Sur place : Bar, salon, salle de réunion, terrasse, piscine et jardin

POUR RÉSERVER

Consultez les dates disponibles et réservez sur **www.smartbox.com**

LES FLEURS DE LYS***
24 avenue Henri IV
32150 Barbotan-les-Thermes
05 62 08 36 36
contact@fleursdelees.com
www.fleursdelees.com

Localisation :
Mont-de-Marsan : 43 km (50 min)
Agen : 96 km (1h20)

© Hôtel Restaurant des Thermes / © Hôtel restaurant des thermes

© Hôtel Restaurant des Thermes - L'abus d'alcool est dangereux pour la santé, à consommer avec modération.

122

HÔTEL RESTAURANT DES THERMES***

MIDI-PYRÉNÉES • CASTÉRA-VERDUZAN (32)

Au cœur du Gers, découvrez l'Hôtel Restaurant des Thermes, dans le petit village de Castéra-Verduzan pour un séjour sera placé sous le signe de la détente. Après avoir découvert le riche patrimoine régional, vous pourrez profiter de la sérénité du spa et déguster un repas savoureux au restaurant de l'hôtel.

VOTRE SMARTBOX

- une nuit en chambre double « Douche Standard »
- un petit-déjeuner « Buffet »
- un dîner « Menu Gascon » hors boissons
- un accès au spa : bain bouillonnant, hammam, piscine d'eau thermale et sauna

Pour 2 personnes.

VOTRE PRIVILÈGE

Une bouteille de côtes-de-gascogne offerte du 1er mars au 8 janvier.

À NOTER

Ouverture : Toute l'année sauf en janvier.

Restaurant et spa : se renseigner lors de la réservation.

Sur place : Bar, bibliothèque, terrasse et jardin.

POUR RÉSERVER

Consultez les dates disponibles et réservez sur **www.smartbox.com**

HÔTEL RESTAURANT DES THERMES*

3 avenue des Thermes
32410 Castéra-Verduzan
05 62 68 13 07
info@hotel-des-thermes.fr
www.hotel-des-thermes.fr

Localisation :
Auch : 25 km (25 min)
Toulouse : 80 km (1 h 20)

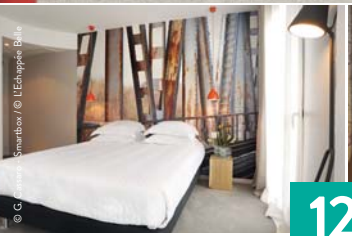

© Gamme Smartbox / © L'Échappée Belle

© L'Échappée Belle - L'abus d'alcool est dangereux pour la santé, à consommer avec modération.

123

L'ÉCHAPPÉE BELLE***

MIDI-PYRÉNÉES • L'ISLE-JOURDAIN (32)

L'Échappée Belle est un lieu unique et atypique à quelques encablures de Toulouse. À L'Isle Jourdain, joli village du Sud-Ouest, vous allez découvrir un hôtel ultra design. De l'architecture très contemporaine, avec quelques notes Art Déco, à la décoration épurée, tout ici est fait pour vous dépayser.

VOTRE SMARTBOX

• une nuit en chambre double « Supérieure »
• un petit-déjeuner
• un dîner « Menu Au Temps des Saisons » hors boissons
Pour 2 personnes.

À NOTER

Ouverture : Toute l'année.
Restaurant : tous les jours.

Sur place : Bar et terrasse.

POUR RÉSERVER

Consultez les dates disponibles et réservez sur **www.smartbox.com**

L'ÉCHAPPÉE BELLE*
2 place Gambetta
32600 L'Isle-Jourdain
05 62 07 50 00
contact@echappee-belle.fr
www.echappee-belle.fr

Localisation :
Toulouse : 37 km (35 min)
Auch : 47 km (40 min)

© Hôtel le Fleurance / © Hôtel le fleurance

© Hotel restaurant le fleurance - L'abus d'alcool est dangereux pour la santé, à consommer avec modération.

124

LE FLEURANCE

MIDI-PYRÉNÉES • FLEURANCE (32)

C'est au cœur du Gers que se situe l'hôtel Le Fleurance, pourvu de chambres décorées dans des tons apaisants et d'un agréable parc. L'équipe s'attache à vous offrir un accueil chaleureux pour vous laisser un souvenir impérissable du pays de d'Artagnan.

VOTRE SMARTBOX

• une nuit en chambre double « Prestige »
• un petit-déjeuner « Buffet »
• un dîner « Menu Milady » hors boissons
• un apéritif « Portos »
Pour 2 personnes.

À NOTER

Ouverture : Toute l'année.
Restaurant : se renseigner lors de la réservation.

Sur place : Bar, salon, terrasse, piscine et parc.

POUR RÉSERVER

Consultez les dates disponibles et réservez sur **www.smartbox.com**

LE FLEURANCE
Avenue du Corps Franc Pommiès
N 21
32500 Fleurance
05 62 06 14 85
lefleurance@gmail.com
www.le-fleurance.fr

Localisation :
Toulouse : 85 km (1h30)
Bordeaux : 185 km (2h15)

© Grand'Hôtel de la Grotte / © Grand'Hôtel de la Grotte

© Grand'Hôtel de la Grotte - L'abus d'alcool est dangereux pour la santé, à consommer avec modération.

125

GRAND'HÔTEL DE LA GROTTE*****

MIDI-PYRÉNÉES • LOURDES (65)

À Lourdes, découvrez un établissement où confort, élégance et raffinement sont un art de vivre : le Grand'Hôtel de la Grotte. Surplombant la ville, il offre des chambres chaleureuses et confortables et un restaurant gastronomique à la décoration sobre et feutrée. Une escale gourmande et luxueuse !

VOTRE SMARTBOX

• une nuit en chambre double « Supérieure »
• un petit-déjeuner « Buffet »
• un dîner « Menu Tradition » hors boissons
Pour 2 personnes.

À NOTER

Ouverture : De mi-avril à mi-novembre.
Restaurant : tous les soirs (19h-21h).

Sur place : Bar, piscine et salle de fitness.

POUR RÉSERVER

Consultez les dates disponibles et réservez sur **www.smartbox.com**

GRAND HÔTEL DE LA GROTTE***
66 rue de la Grotte
65100 Lourdes
05 62 94 58 87
contact@hotel-grotte.com
www.hotel-grotte.com

Localisation :
Tarbes : 23 km (30 min)
Pau : 41 km (50 min)

© La grange aux marmottes - L'abus d'alcool est dangereux pour la santé, à consommer avec modération.

126

LA GRANGE AUX MARMOTTES***

MIDI-PYRÉNÉES • VISCOS (65)

À la Grange aux Marmottes, un charmant chalet jouissant d'un panorama exceptionnel, vous serez conquis par la vie montagnarde et ses charmes. Le restaurant, fidèle aux traditions culinaires pyrénéennes, comblera les gastronomes et les gourmands.

VOTRE SMARTBOX

• une nuit en chambre double « Supérieure »
• un petit-déjeuner « Buffet »
• un dîner « Menu Séjour Nature » hors boissons
Pour 2 personnes.

À NOTER

Ouverture : Toute l'année sauf de mi-novembre à mi-décembre. Restaurant : se renseigner lors de la réservation.

Sur place : Bar, salon et piscine.

POUR RÉSERVER

Consultez les dates disponibles et réservez sur **www.smartbox.com**

LA GRANGE AUX MARMOTTES*
Au Village
65120 Viscos
05 62 92 91 13
hotel@grangeauxmarmottes.com
www.grangeauxmarmottes.com

Localisation :
Tarbes : 60 km (45 min)
Pau : 80 km (1h)

© Argi-eder / © Avril Eder

© Argi-eder - L'abus d'alcool est dangereux pour la santé, à consommer avec modération.

127

ARGI EDER****

AQUITAINE • AINHOA (64)

Au cœur du Pays basque, sur les hauteurs d'Ainhoa, l'un des plus beaux villages de France, l'hôtel Argi Eder vous offre un cadre propice à la relaxation. Des chambres fleuries aux plats du terroir proposés, Tout contribue à votre bien-être. N'attendez plus, l'hôtel Argi Eder vous ouvre ses portes !

VOTRE SMARTBOX

• une nuit en chambre double « Tradition »
• un petit-déjeuner « Gourmand »
• un dîner « Menu du Terroir » hors boissons
Pour 2 personnes.

À NOTER

Ouverture : D'avril à octobre.
Restaurant : tous les jours sauf mercredi.

Sur place : Bar, salon, piscine, randonnée pédestre, tennis et terrasse.

POUR RÉSERVER

Consultez les dates disponibles et réservez sur **www.smartbox.com**

ARGI EDER**
Route de la Chapelle
64250 Ainhoa
05 59 93 72 00
contact@argi-eder.com
www.argi-eder.com

Localisation :
Bayonne : 30 km (35 min)
Biarritz : 36 km (40 min)

© Hôtel du Parc / © Hôtel du Parc

© Thinkstock - L'abus d'alcool est dangereux pour la santé, à consommer avec modération.

128

HÔTEL DU PARC***

AQUITAINE • SALIES-DE-BÉARN (64)

Situé à mi-chemin entre la côte Basque et les Pyrénées, l'Hôtel du Parc est une somptueuse demeure bourgeoise bâtie à la fin du XIXe siècle à la façon d'un palace. Vous séjournerez à quelques mètres des thermes de Salies-de-Béarn, connus pour leurs eaux naturelles très riches en sel.

VOTRE SMARTBOX

• une nuit en chambre double « Supérieure »
• un petit-déjeuner « Buffet »
• un dîner « Menu Tradition » hors boissons
• un libre accès à l'espace Détente Aquatique (1h)
Pour 2 personnes.

À NOTER

Ouverture : Toute l'année.
Restaurant : tous les jours.
Espace détente : se renseigner lors de la réservation.

Sur place : Bar lounge, casino, parc et terrasse.

POUR RÉSERVER

Consultez les dates disponibles et réservez sur **www.smartbox.com**

HÔTEL DU PARC*
Boulevard Saint-Guily
64270 Salies-de-Béarn
05 59 38 31 27
alannes@partouche.com
www.hotelsalies.com

Localisation :
Pau : 63 km (40 min)
Biarritz : 70 km (45 min)

© Www.photo-artpyr.com - au château d'arance - L'abus d'alcool est dangereux pour la santé, à consommer avec modération.

129

AU CHÂTEAU D'ARANCE***

AQUITAINE • CETTE-EYGUN (64)

Situé à 700 mètres d'altitude, au cœur de la vallée d'Aspe dans les Pyrénées, Au Château d'Arance surplombe des paysages préservés. Dans le cadre familial de l'hôtel, vous vous reposerez dans une chambre chaleureuse. Au restaurant, vous dégusterez une cuisine du terroir, sans oublier l'incontournable foie gras de canard du Sud-Ouest !

VOTRE SMARTBOX

• une nuit en chambre double
• un petit-déjeuner « Continental »
• un dîner hors boissons
• une bouteille de vin à partager
• un cocktail de bienvenue
• un café ou une infusion
Pour 2 personnes.

À NOTER

Ouverture : Toute l'année sauf de mi-novembre à mi-décembre et de début janvier à mi-février.
Restaurant : tous les jours.

Sur place : Randonnée pédestre et terrasse panoramique.

POUR RÉSERVER

Consultez les dates disponibles et réservez sur **www.smartbox.com**

AU CHÂTEAU D'ARANCE**
Rue Centrale
64490 Cette-Eygun
05 59 34 75 50
jallaisluc@gmail.com
http://www.chateaudarance.com/

Localisation :
Pau : 75 km (1h10)
Lourdes : 110 km (1h50)

© Hôtel restaurant château de buros / © Château de Buros

© Hôtel restaurant château de buros - L'abus d'alcool est dangereux pour la santé, à consommer avec modération.

130

CHÂTEAU DE BUROS***

AQUITAINE • ESCALANS (40)

À la frontière des départements du Gers et des Landes, le Château de Buros est blotti dans la nature gasconne. Cette bâtisse du XIXe siècle, qui a gardé toute son authenticité, vous offre une escale de charme au pays des Trois Mousquetaires.

VOTRE SMARTBOX

• une nuit en chambre double « Supérieure »
• un petit-déjeuner « Continental »
• un dîner « Menu Gourmand » hors boissons
Pour 2 personnes.

À NOTER

Ouverture : Toute l'année.
Restaurant : se renseigner lors de la réservation.

Sur place : Billard, salon, piscine, boulodrome, golf, parc, pêche et tennis.

POUR RÉSERVER

Consultez les dates disponibles et réservez sur **www.smartbox.com**

CHÂTEAU DE BUROS*
40310 Escalans
05 58 44 34 30
chateau.de.buros@wanadoo.fr
www.chateaudeburos.com

Localisation :
Mont-de-Marsan : 48 km (50 min)
Agen : 66 km (1h10)

© Les Jardins du Lac - © Les Jardins du Lac

© Les Jardins Du Lac - L'abus d'alcool est dangereux pour la santé, à consommer avec modération.

131

LES JARDINS DU LAC***

AQUITAINE • SAINT-PAUL-LÈS-DAX (40)

Prenez un moment pour découvrir les Landes. Dotée de paysages uniques, la région s'offre à vous pour cette escapade gourmande. Au détour d'un chemin, vous serez fasciné par la diversité des décors et respirerez un vent épicurien qui vous enveloppera tout le long de votre séjour.

VOTRE SMARTBOX

- une nuit en appartement « Supérieur »
- un petit-déjeuner « Buffet »
- un dîner hors boissons au restaurant La Grande Assiette
- un accès à l'espace ludo-aquatique (2h)
- un cocktail de bienvenue
- un plateau de courtoisie à partager

Pour 2 personnes.

À NOTER

Ouverture : Toute l'année.
Restaurant et espace ludo-aquatique : se renseigner lors de la réservation.

Sur place : Bar, lac, parking, piscine et parc.

POUR RÉSERVER

Consultez les dates disponibles et réservez sur **www.smartbox.com**

LES JARDINS DU LAC*
728 allée de Christus
40990 Saint-Paul-lès-Dax
05 58 90 09 89
cerise.dax@exhore.fr
www.cerise-hotels-resorts.com

Localisation :
Dax : 4 km (10 min)
Castets : 21 km (25 min)

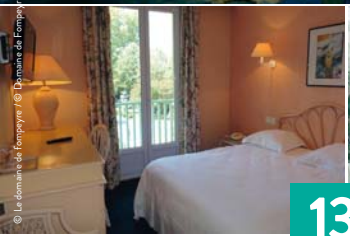

© Le domaine de Fompeyre - /© Domaine de Fompeyre

© Le domaine de Fompeyre - L'abus d'alcool est dangereux pour la santé, à consommer avec modération.

132

DOMAINE DE FOMPEYRE***

AQUITAINE • BAZAS (33)

Le Domaine de Fompeyre à Bazas est une véritable oasis de calme et de sérénité avec ses chambres spacieuses, son restaurant gourmand, sa superbe piscine, sa terrasse, son bain bouillonnant et son emplacement au cœur de la forêt landaise. Détente et bien-être seront au rendez-vous !

VOTRE SMARTBOX

• une nuit en chambre double « Confort »
• un petit-déjeuner « Buffet »
• un dîner « Menu Gourmand » hors boissons
• un libre accès à l'espace aquatique : bain bouillonnant, hammam, piscine intérieure chauffée et piscine extérieure

Pour 2 personnes.

À NOTER

Ouverture : Toute l'année.
Restaurant : se renseigner lors de la réservation.
Spa : tous les jours.

Sur place : Bibliothèque, billard, piano, parc, boulodrome, practice, putting green, randonnée cycliste, tennis et tennis de table.

POUR RÉSERVER

Consultez les dates disponibles et réservez sur **www.smartbox.com**

DOMAINE DE FOMPEYRE*
Route de Mont-de-Marsan
33430 Bazas
05 56 25 98 00
reservation@domaine-de-fompeyre.com
www.domaine-de-fompeyre.com

Localisation :
Bordeaux : 67 km (50 min)
Arcachon : 100 km (1h20)

© Hôtel les Feuilles d'acanthe / © Hôtel les Feuilles d'acanthe

© Les feuilles d'acanthe - L'abus d'alcool est dangereux pour la santé, à consommer avec modération.

133

LES FEUILLES D'ACANTHE***

AQUITAINE • SAINT-MACAIRE (33)

Aujourd'hui, vous êtes invités à pénétrer dans l'univers élégant des Feuilles d'Acanthe, une superbe demeure marchande du XVIe siècle entièrement restaurée. Niché tout près de la région de Sauternes, cet hôtel de charme vous offrira tout ce que vous attendez : calme, sérénité, volupté et gourmandise.

VOTRE SMARTBOX

• une nuit en chambre double « Confort »
• un petit-déjeuner
• un dîner « Menu Gourmand » hors boissons
• un verre de vin
• un accès à la piscine intérieure chauffée

Pour 2 personnes.

À NOTER

Ouverture : De mi-janvier à mi-décembre.
Restaurant : tous les jours.

Sur place : Bain bouillonnant.

POUR RÉSERVER

Consultez les dates disponibles et réservez sur **www.smartbox.com**

LES FEUILLES D'ACANTHE*
5 rue de l'Église
33490 Saint-Macaire
05 56 62 33 75
info@feuilles-dacanthe.fr
www.feuilles-dacanthe.com

Localisation :
Bordeaux : 50 km (40 min)
Agen : 100 km (1h)

© Vitalparc Lacanau Océan / © Vitalparc Lacanau-Océan

© Vitalparc Lacanau Océan - L'abus d'alcool est dangereux pour la santé, à consommer avec modération.

134

VITALPARC LACANAU OCÉAN***

AQUITAINE • LACANAU-OCÉAN (33)

Le temps d'un séjour, retrouvez-vous dans un environnement préservé au cœur d'une forêt de pins, à quelques pas des plages de l'océan et aux portes du prestigieux vignoble du Médoc. Reposez-vous sur un service hôtelier de qualité dédié à votre détente et offrez à vos papilles le meilleur des saveurs de la région !

VOTRE SMARTBOX

• une nuit en chambre double « Standard »
• un petit-déjeuner « Buffet »
• un dîner « Menu Saveurs » ou « Menu Équilibre » hors boissons
• une demi-bouteille de vin rouge à partager
• un accès au bain bouillonnant, au hammam, à la piscine, à la salle d'aromathérapie et à la tisanerie
Pour 2 personnes.

À NOTER

Ouverture : De mi-février à mi-novembre.
Restaurant : se renseigner lors de la réservation.
Spa : tous les jours.
Sur place : Bar et minigolf.

POUR RÉSERVER

Consultez les dates disponibles et réservez sur **www.smartbox.com**

VITALPARC LACANAU OCÉAN*
Route du Baganais
33680 Lacanau-Océan
05 56 03 91 00
commercial@vitalparc.com
www.vitalparc.com

Localisation :
Bordeaux : 60 km (1h10)
Arcachon : 85 km (1h30)

© L. Fauret - Smartbox / © Le Manoir du Grand Vignoble

© L. Fauret - Smartbox - L'abus d'alcool est dangereux pour la santé, à consommer avec modération.

135

LE MANOIR DU GRAND VIGNOBLE***

AQUITAINE • SAINT-JULIEN-DE-CREMPSE (24)

Construit au XVIIe siècle, Le Manoir du Grand Vignoble jouit d'une situation privilégiée en plein cœur du Périgord Pourpre. Entouré de forêts et doté d'un centre équestre, il offre des chambres de style et un centre de bien-être propice à la relaxation. Vous découvrirez également le terroir généreux dans vos assiettes le temps d'un dîner au restaurant de l'hôtel.

VOTRE SMARTBOX

• une nuit en chambre double « Confort »
• un petit-déjeuner « Buffet »
• un dîner « Menu Périgourdin » hors boissons
• un apéritif « Périgourdin »
• un accès au sauna et bain bouillonnant (1h)
Pour 2 personnes.

À NOTER

Ouverture : De mi-mars à mi-novembre.
Restaurant et spa : se renseigner lors de la réservation.

Sur place : Centre équestre, randonnée cycliste et tennis.

POUR RÉSERVER

Consultez les dates disponibles et réservez sur **www.smartbox.com**

LE MANOIR DU GRAND VIGNOBLE*
24140 Saint-Julien-de-Crempse
05 53 24 23 18
info@manoirdugrandvignoble.com
www.manoirdugrandvignoble.com

Localisation :
Bergerac : 12 km (25 min)
Périgueux : 40 km (45 min)

© Hôtel-restaurant Le Lascaux / © Hôtel-restaurant Le Lascaux

© Hôtel-restaurant Le Lascaux - L'abus d'alcool est dangereux pour la santé, à consommer avec modération.

136

HÔTEL-RESTAURANT LE LASCAUX***

AQUITAINE • MONTIGNAC (24)

Sur la route de Sarlat, à quelques pas de la célèbre grotte de Lascaux, vous attend le village de Montignac. L'Hôtel-Restaurant Le Lascaux vous accueillera pour un séjour confortable et serein. Venez découvrir les vallées de la Vézère et de la Dordogne, pour de longues promenades enchanteresses et dépaysantes.

VOTRE SMARTBOX

• une nuit en chambre double « Supérieure »
• un petit-déjeuner
• un dîner hors boissons
Pour 2 personnes.

À NOTER

Ouverture : De mi-mars à mi-novembre.
Restaurant : se renseigner lors de la réservation.

Sur place : Jardin.

POUR RÉSERVER

Consultez les dates disponibles et réservez sur **www.smartbox.com**

HÔTEL-RESTAURANT LE LASCAUX*
109 avenue Jean Jaurès
24290 Montignac
05 53 51 82 81
hotel.lascaux@gmail.com
www.hotel-lascaux.com

Localisation :
Brive-la-Gaillarde : 37 km (45 min)
Périgueux : 48 km (55 min)

© La Roseraie - L'abus d'alcool est dangereux pour la santé, à consommer avec modération.

137

LA ROSERAIE***

AQUITAINE • MONTIGNAC (24)

Non loin de la grotte de Lascaux, vous séjournerez dans une demeure bourgeoise du XIXe siècle entourée de roses. À l'intérieur, la douceur des fleurs se décline à travers une décoration délicate. Votre dîner vous fera découvrir des spécialités locales qui font la réputation du Périgord noir. Plaisir du goût et sentiment de bien-être feront de votre séjour un moment mémorable.

VOTRE SMARTBOX

• une nuit en chambre double « Privilège »
• un petit-déjeuner « Buffet »
• un dîner « Menu Gourmand » hors boissons
Pour 2 personnes.

À NOTER

Ouverture : D'avril à octobre.
Restaurant : tous les jours.

Sur place : Bar, bibliothèque, salon, piscine et parc.

POUR RÉSERVER

Consultez les dates disponibles et réservez sur **www.smartbox.com**

LA ROSERAIE*
Place d'Armes
24290 Montignac
05 53 50 53 92
hotelroseraie@wanadoo.fr
www.laroseraie-hotel.com

Localisation :
Sarlat-la-Canéda : 25 km (30 min)
Brive-la-Gaillarde : 50 km (45 min)

© Le Moulin de Mitou / © Le moulin de mitou

© Le Moulin de Mitou - L'abus d'alcool est dangereux pour la santé, à consommer avec modération.

138

coup de cœur

LE MOULIN DE MITOU***

AQUITAINE • AURIAC-DU-PÉRIGORD (24)

Le Moulin de Mitou vous invite à profiter d'un moment de quiétude et de gourmandise dans une ancienne bâtisse datant du XVIIe siècle. Parc verdoyant traversé par une rivière, décoration de charme, espace bien-être, cuisine raffinée du terroir : vous serez séduits par cet hôtel niché au cœur du Périgord Noir.

VOTRE SMARTBOX

• une nuit en chambre double « Supérieure »
• un petit-déjeuner
• un dîner hors boissons
• un libre accès au bain bouillonnant ou au sauna et à la piscine chauffée en saison

Pour 2 personnes.

À NOTER

Ouverture : Toute l'année.
Restaurant et spa : se renseigner lors de la réservation.

Sur place : Bar, bibliothèque, salon et parc.

POUR RÉSERVER

Consultez les dates disponibles et réservez sur **www.smartbox.com**

LE MOULIN DE MITOU*
Lieu-dit La Borie
24290 Auriac-du-Périgord
05 53 50 37 53
lemoulindemitou@hotmail.fr
www.hotel-lemoulindemitou.com

Localisation :
Brive-la-Gaillarde : 30 km (20 min)
Périgueux : 37 km (20 min)

© L. Fauret - Smartbox / © L. Fauret - Smartbox

© L. Fauret - Smartbox - L'abus d'alcool est dangereux pour la santé, à consommer avec modération.

139

AUBERGE DE LA SALVETAT***

AQUITAINE • CADOUIN (24)

Avec ses châteaux et villages typiques, la Dordogne offre de nombreuses découvertes historiques mais aussi de bons moments gastronomiques autour des produits régionaux tels que la truffe ou le foie gras. Rejoignez donc l'Auberge de La Salvetat, au carrefour des Périgord Noir et Pourpre, pour en prendre plein les yeux et les papilles !

VOTRE SMARTBOX

• une nuit en chambre double « Jardin »
• un petit-déjeuner « Continental »
• un dîner hors boissons
• un cocktail de bienvenue
Pour 2 personnes.

VOTRE PRIVILÈGE

Une demi-bouteille de montbazillac offerte en avril et octobre.

À NOTER

Ouverture : D'avril à octobre. Restaurant : tous les soirs et dimanche midi.

Sur place : Bibliothèque, salon, piscine, jardin, parc et terrasse.

POUR RÉSERVER

Consultez les dates disponibles et réservez sur **www.smartbox.com**

AUBERGE DE LA SALVETAT*
Route de Belvès
24480 Cadouin
05 53 63 42 79
contact@lasalvetat.com
www.lasalvetat.com

Localisation :
Bergerac : 39 km (45 min)
Sarlat : 45 km (50 min)

© Château les merles - L'abus d'alcool est dangereux pour la santé, à consommer avec modération.

CHÂTEAU LES MERLES****

AQUITAINE • MOULEYDIER (24)

coup de cœur

Parmi les nombreux trésors du Périgord, le Château Les Merles occupe une place de choix. Située à la lisière de la forêt de Liorac, sur les coteaux de la Dordogne, cette bâtisse du XVIIe siècle en impose. Le château, fraîchement rénové, mêle adroitement les styles classique, rustique et contemporain.

VOTRE SMARTBOX

- une nuit en chambre double
- un petit-déjeuner « Buffet »
- un dîner « Menu Bistrot de Luxe » hors boissons

Pour 2 personnes.

À NOTER

Ouverture : Toute l'année.
Restaurant : se renseigner lors de la réservation.

Sur place : Bar, salon, golf, parc, terrasse et tennis.
Piscine et sauna.

POUR RÉSERVER

Consultez les dates disponibles et réservez sur **www.smartbox.com**

CHÂTEAU LES MERLES**
Tuilières
24520 Mouleydier
05 53 63 13 42
info@lesmerles.com
www.lesmerles.com

Localisation :
Bergerac : 13 km (15 min)
Périgueux : 48 km (45 min)

© Château de la Fleunie / © Château de la Fleunie

© Château de la Fleunie - L'abus d'alcool est dangereux pour la santé, à consommer avec modération.

141

CHÂTEAU DE LA FLEUNIE***

AQUITAINE • CONDAT-SUR-VÉZÈRE (24)

coup de cœur

Au cœur du Périgord Noir, terre de culture, d'histoire et de gastronomie, le Château de la Fleunie vous ouvre ses grilles pour un séjour placé sous le signe du luxe et du raffinement. Ce lieu au cadre enchanteur ravira les âmes en quête d'authenticité.

VOTRE SMARTBOX

• une nuit en chambre double « Confort »
• un petit-déjeuner
• un dîner « Menu Découverte » hors boissons
• un cocktail « Maison La Fleunie »
Pour 2 personnes.

VOTRE PRIVILÈGE

Une visite des grottes de Lascaux offerte en mars et novembre.

À NOTER

Ouverture : De mars à novembre. Restaurant : tous les jours.

Sur place : Bar, terrasse et tennis. Piscine, sauna, salle de remise en forme et spa.

POUR RÉSERVER

Consultez les dates disponibles et réservez sur **www.smartbox.com**

CHÂTEAU DE LA FLEUNIE***
Rue d'Aubas
24570 Condat-sur-Vézère
05 53 51 32 74
lafleunie@free.fr
www.lafleunie.com

Localisation :
Montignac : 10 km (10 min)
Sarlat : 35 km (35 min)

© Hostellerie du passeur - L'abus d'alcool est dangereux pour la santé, à consommer avec modération.

© Hostellerie du passeur - © Hostellerie du passeur

142

HOSTELLERIE DU PASSEUR***

AQUITAINE • LES EYZIES-DE-TAYAC-SIREUIL (24)

Au cœur du Périgord Noir, l'Hostellerie du Passeur vous invite à profiter d'un séjour mêlant authenticité et modernité. Vous apprécierez le charme de cette vieille bâtisse bourgeoise recouverte de vigne vierge et bordée par une rivière. Vous serez très certainement subjugués par l'univers intimiste et raffiné de votre chambre !

VOTRE SMARTBOX

• une nuit en chambre double « Élégance Charme »
• un petit-déjeuner « Continental »
• un dîner « Menu Gourmand » hors boissons
Pour 2 personnes.

À NOTER

Ouverture : De mi-mars à mi-novembre.
Restaurant : tous les jours.
Sur place : Bar, salon et terrasse.

POUR RÉSERVER

Consultez les dates disponibles et réservez sur **www.smartbox.com**

HOSTELLERIE DU PASSEUR*
Place de la Mairie
24620 Les Eyzies-de-Tayac-Sireuil
05 53 06 97 13
contact@hostellerie-du-passeur.com
www.hostellerie-du-passeur.com

Localisation :
Sarlat-la-Canéda : 20 km (20 min)
Périgueux : 45 km (45 min)

© Chateau des Reynats / © Château des Reynats

© Chateau des Reynats - L'abus d'alcool est dangereux pour la santé, à consommer avec modération.

143

CHÂTEAU DES REYNATS****

AQUITAINE • CHANCELADE (24)

Entre les grottes de Lascaux et les vignobles de Bergerac et Monbazillac, cette élégante réalisation d'époque Napoléon III est entourée d'un vaste parc aux arbres centenaires. Au restaurant, le chef étoilé revisite les classiques de la gastronomie, en mariant les produits locaux et du monde et en utilisant les techniques modernes.

VOTRE SMARTBOX

- une nuit en chambre double « Classique Château »
- un petit-déjeuner « Buffet »
- un dîner « Menu Carte » hors boissons
- un verre de monbazillac

Pour 2 personnes.

À NOTER

Ouverture : Toute l'année sauf janvier.

Restaurant : tous les soirs du mardi au samedi.

Sur place : Bar, piscine et tennis.

POUR RÉSERVER

Consultez les dates disponibles et réservez sur **www.smartbox.com**

CHÂTEAU DES REYNATS**

15 avenue des Reynats
24650 Chancelade
05 53 03 53 59
contact@chateau-hotel-perigord.com
www.chateau-hotel-perigord.com

Localisation :
Périgueux : 6 km (10 min)
Angoulême : 50 km (45 min)

© Auberge de la Xaintrie / © Auberge de la Xaintrie

© Auberge de la Xaintrie - L'abus d'alcool est dangereux pour la santé, à consommer avec modération.

144

AUBERGE DE LA XAINTRIE***

LIMOUSIN • SAINT-PRIVAT (19)

Bienvenue à l'Auberge de la Xaintrie, une ancienne bâtisse du XIXe siècle, située en pleine région de Corrèze. En soirée, vous retrouverez le confort de votre chambre décorée avec soin avant de vous installer autour de l'une des tables du restaurant de l'hôtel pour déguster une cuisine de terroir.

VOTRE SMARTBOX

• une nuit en chambre double « Suite »
• un petit-déjeuner « Buffet »
• un dîner « Menu Découverte » boissons comprises
• un libre accès au bain bouillonnant, au hammam, à la piscine et au sauna
Pour 2 personnes.

VOTRE PRIVILÈGE

Un apéritif offert de novembre à mars.

À NOTER

Ouverture : Toute l'année sauf de mi-janvier à mi-février.
Restaurant et spa : se renseigner lors de la réservation.

Sur place : Bar.

POUR RÉSERVER

Consultez les dates disponibles et réservez sur **www.smartbox.com**

AUBERGE DE LA XAINTRIE*
25 rue de la Xaintrie
19220 Saint-Privat
05 55 28 49 80
infos@aubergedelaxaintrie.fr
www.aubergedelaxaintrie.fr

Localisation :
Aurillac : 55 km (1h)
Brive-la-Gaillarde : 65 km (45 min)

© Inter Hôtel Le Quercy - L'abus d'alcool est dangereux pour la santé, à consommer avec modération.

© Inter Hôtel Le Quercy / © Inter Hôtel Le Quercy

145

INTER HÔTEL LE QUERCY***

LIMOUSIN • BRIVE-LA-GAILLARDE (19)

Bienvenue à l'Inter-Hôtel Le Quercy, à Brive-La-Gaillarde ! Cet établissement élégant et moderne vous accueille dans une ambiance chaleureuse. Cosy, chic ou zen : les chambres rénovées offrent toutes une atmosphère particulière. Le restaurant vous permettra ensuite de déguster une cuisine raffinée utilisant des produits du terroir de qualité.

VOTRE SMARTBOX

• une nuit en chambre double « Standard »
• un petit-déjeuner « Buffet »
• un dîner « Menu Cantou » hors boissons au restaurant La Truffe Noire
• un cocktail de bienvenue
Pour 2 personnes.

À NOTER

Ouverture : Toute l'année.
Restaurant : tous les jours.

Sur place : Bar.
Espace détente et sauna.

POUR RÉSERVER

Consultez les dates disponibles et réservez sur **www.smartbox.com**

INTER HÔTEL LE QUERCY*
8 bis quai Tourny
19100 Brive-la-Gaillarde
05 55 74 09 26
hotel.lequercy.brive@wanadoo.fr
www.hotelduquercy.com

Localisation :
Périgueux : 78 km (50 min)
Limoges : 93 km (1h)

© La Truffe Noire / © La Truffe Noire

© La Truffe Noire - L'abus d'alcool est dangereux pour la santé, à consommer avec modération.

146

LA TRUFFE NOIRE***

LIMOUSIN • BRIVE-LA-GAILLARDE (19)

Au carrefour du Périgord, du Limousin et du Quercy, La Truffe Noire est une bâtisse ancienne de style flamand offrant des chambres de charme au confort contemporain. Régalez-vous des produits locaux du chef et partez à la découverte des maisons anciennes et des hôtels particuliers de la vieille cité gaillarde.

VOTRE SMARTBOX

• une nuit en chambre double « Supérieure »
• un petit-déjeuner « Buffet Américain »
• un dîner « Menu Cantou » hors boissons
• un cocktail de bienvenue
Pour 2 personnes.

À NOTER

Ouverture : Toute l'année.
Restaurant : tous les jours.

Sur place : Bar, salon et terrasse ombragée.

POUR RÉSERVER

Consultez les dates disponibles et réservez sur **www.smartbox.com**

LA TRUFFE NOIRE*
22 boulevard Anatole France
19100 Brive-la-Gaillarde
05 55 92 45 00
contact@la-truffe-noire.com
www.la-truffe-noire.com

Localisation :
Limoges : 91 km (1h)
Bordeaux : 190 km (2h)

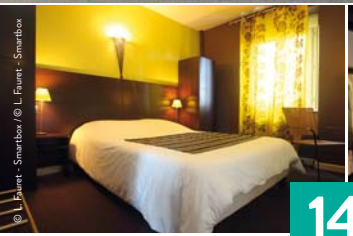

© L. Fauret - Smartbox / © L. Fauret - Smartbox

© L. Fauret - Smartbox - L'abus d'alcool est dangereux pour la santé, à consommer avec modération.

147

HÔTEL DESHORS FOUJANET***

LIMOUSIN • CHAMBOULIVE (19)

En Corrèze, venez passer un séjour à la fois convivial et reposant à l'Hôtel Deshors Foujanet. Vos hôtes vous feront partager leur attachement à leur région verdoyante. Ils sauront vous conseiller dans vos randonnées ou pour découvrir la gastronomie régionale.

VOTRE SMARTBOX

• une nuit en chambre double
• un petit-déjeuner
• un dîner « Menu 3 Plats » hors boissons
• une séance de sauna
• un cocktail de bienvenue
Pour 2 personnes.

À NOTER

Ouverture : Toute l'année.
Restaurant : tous les jours.
Spa : se renseigner lors de la réservation.

Sur place : Bar, salle de remise en forme, terrasse, piscine et jardin.

POUR RÉSERVER

Consultez les dates disponibles et réservez sur **www.smartbox.com**

HÔTEL DESHORS FOUJANET*
Le Bourg
19450 Chamboulive
05 55 21 62 05
infos@deshors-foujanet.com
www.deshors-foujanet.com

Localisation :
Tulle : 22 km (30 min)
Brive-la-Gaillarde : 48 km (45 min)

© La Bonne Auberge - L'abus d'alcool est dangereux pour la santé, à consommer avec modération.

148

LOGIS LA BONNE AUBERGE***

LIMOUSIN • NOUZERINES (23)

Bienvenue au Logis La Bonne Auberge, relais situé en Creuse, dans le paisible bourg de Nouzerines. Vous serez accueillis dans une élégante maison de ville. Vous profiterez du calme de la terrasse ombragée et du jardin avant votre soirée gastronomique dans le restaurant à l'ambiance intimiste et raffinée.

VOTRE SMARTBOX

• une nuit en chambre double « Supérieure »
• un petit-déjeuner
• un dîner « Menu Gastronomique » hors boissons
• un kir « Maison »
Pour 2 personnes.

VOTRE PRIVILÈGE

Une réduction de 15 euros sur la deuxième nuit jeudi, vendredi ou samedi d'octobre à mars.

À NOTER

Ouverture : Toute l'année sauf trois semaines en février et mars et deux entre fin septembre et début octobre.
Restaurant : du mardi au samedi.

Sur place : Bar, terrasse et jardin.

POUR RÉSERVER

Consultez les dates disponibles et réservez sur **www.smartbox.com**

LA BONNE AUBERGE*
1 rue des Lilas
23600 Nouzerines
05 55 82 01 18
direction@la-bonne-auberge.net
www.la-bonne-auberge.net

Localisation :
Guéret : 35 km (30 min)
Montluçon : 55 km (55 min)

© Hostellerie château sainte-catherine / © Hostellerie château sainte-catherine

© Hostellerie château sainte-catherine - L'abus d'alcool est dangereux pour la santé, à consommer avec modération.

149

HOSTELLERIE CHÂTEAU SAINTE-CATHERINE***

POITOU-CHARENTES • MONTBRON (16)

Aux portes de la Dordogne, l'Hostellerie Sainte-Catherine est un authentique château du XVIe siècle qui fut la résidence de l'impératrice Joséphine de Beauharnais. Le temps d'une nuit ou d'un séjour, le calme de cette demeure chargée d'histoire vous procurera une sensation de sérénité.

VOTRE SMARTBOX

• une nuit en chambre double « Standard »
• un petit-déjeuner
• un dîner « Menu Gourmand » hors boissons
Pour 2 personnes.

À NOTER

Ouverture : Toute l'année.
Restaurant : se renseigner lors de la réservation.

Sur place : Piscine et parc.

POUR RÉSERVER

Consultez les dates disponibles et réservez sur **www.smartbox.com**

HOSTELLERIE CHÂTEAU SAINTE-CATHERINE*
Route de Marthon
16220 Montbron
05 45 23 60 03
chateau.st.catherine@free.fr
http://chateausaintecatherine.com/

Localisation :
Angoulême : 25 km (25 min)
Limoges : 70 km (50 min)

© La Vieille Etable / © La Vieille Etable

© La vieille etable - L'abus d'alcool est dangereux pour la santé, à consommer avec modération.

150

LA VIEILLE ÉTABLE***

POITOU-CHARENTES • ROULLET-SAINT-ESTÈPHE (16)

La Vieille Étable vous propose une halte agréable dans un nid de verdure déposé au bord d'un étang. La campagne est là, verdoyante, belle et reposante. Les propriétaires se sont installés dans cette ancienne ferme familiale dans un but bien précis : offrir des instants mémorables avec une table généreuse et un cadre relaxant.

VOTRE SMARTBOX

• une nuit en chambre double « Classique »
• un petit-déjeuner « Buffet »
• un dîner « Menu Passion » hors boissons
• un accès au sauna (30 à 45 min)
Pour 2 personnes.

À NOTER

Ouverture : Toute l'année sauf les soirs du 25 décembre et du 1er janvier, fermé le 1er mai.
Restaurant : tous les jours sauf dimanche soir d'octobre à mi-mai.
Spa : se renseigner lors de la réservation.

Sur place : Bar, piscine, location de vélo et tennis.

POUR RÉSERVER

Consultez les dates disponibles et réservez sur **www.smartbox.com**

LA VIEILLE ÉTABLE***
16 route de Mouthiers
Les Plantes
16440 Roullet-Saint-Estèphe
05 45 66 31 75
vieille.etable@wanadoo.fr
www.hotel-vieille-etable.com

Localisation :
Angoulême : 10 km (15 min)
Cognac : 40 km (30 min)

© Le Domaine du Prieuré - L'abus d'alcool est dangereux pour la santé, à consommer avec modération.

© Domaine du Prieuré / © Le Domaine du Prieuré

151

LE DOMAINE DU PRIEURÉ***

POITOU-CHARENTES • TONNAY-BOUTONNE (17)

Bienvenue en Charente-Maritime pour une escapade pleine de charme et de saveurs ! Vous séjournerez dans le village de Tonnay-Boutonne au Domaine du Prieuré, une belle demeure charentaise de 1847 qui a su conserver son caractère authentique et familial.

VOTRE SMARTBOX

• une nuit en chambre double « Supérieure »
• un petit-déjeuner « Buffet »
• un dîner « Menu Régional » hors boissons
• une bouteille de vin du pays charentais à partager
• un cocktail de bienvenue
• un café
Pour 2 personnes.

À NOTER

Ouverture : Toute l'année.
Restaurant : tous les jours.

Sur place : Bibliothèque, salon et parc.

POUR RÉSERVER

Consultez les dates disponibles et réservez sur **www.smartbox.com**

LE DOMAINE DU PRIEURÉ*
14 rue de Champ de Foire
17380 Tonnay-Boutonne
05 46 58 66 50
contact@domaine-du-prieure.fr
www.domaine-du-prieure.fr

Localisation :
Rochefort : 20 km (20 min)
La Rochelle : 50 km (45 min)

© Hôtel Primavera / © Hôtel Primavera

© Hôtel Primavera - L'abus d'alcool est dangereux pour la santé, à consommer avec modération.

152

HÔTEL PRIMAVERA***

POITOU-CHARENTES • SAINT-PALAIS-SUR-MER (17)

Dans l'estuaire de la Gironde, l'Hôtel Primavera se dresse face au phare de Cordouan. Ce château construit au XIXe siècle affiche une architecture romane et abrite aujourd'hui de nombreuses dépendances. Les pieds dans l'eau, il bénéficie aussi d'un vaste parc de deux hectares.

VOTRE SMARTBOX

• une nuit en chambre double « Vue Jardin »
• un petit-déjeuner
• un dîner « Menu Gourmand » hors boissons
Pour 2 personnes.

VOTRE PRIVILÈGE

Un surclassement en chambre double « Vue Mer » ou suite « Vue Jardin » offert du 1er octobre au 20 décembre et du 3 janvier au 26 avril.

À NOTER

Ouverture : Toute l'année;
Restaurant : se renseigner lors de la réservation.

Sur place : Salon, piscine couverte chauffée, jardin, tennis et tennis de table.

POUR RÉSERVER

Consultez les dates disponibles et réservez sur **www.smartbox.com**

HÔTEL PRIMAVERA*
12 rue du Brick
17420 Saint-Palais-sur-Mer
05 46 23 20 35
contact@hotel-primavera.com
www.hotel-primavera.com

Localisation :
Royan : 6 km (10 min)
Saintes : 47 km (50 min)

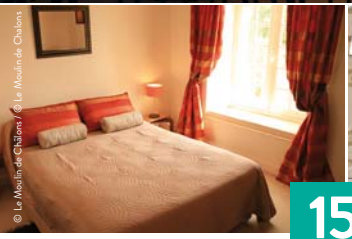

© Le Moulin de Châlons / © Le Moulin de Châlons

© Le Moulin de Châlons - L'abus d'alcool est dangereux pour la santé, à consommer avec modération.

153

LE MOULIN DE CHÂLONS***

POITOU-CHARENTES • LE GUA (17)

Entre Rochefort et Royan, au cœur des marais charentais, Le Moulin de Châlons est un ancien moulin à marée aux couleurs chaudes et accueillantes. Au centre des parcs à huîtres et des marais, vous découvrirez des chambres spacieuses et une carte gourmande, évoluant au fil des saisons.

VOTRE SMARTBOX

• une nuit en chambre double « Supérieure »
• un petit-déjeuner « Continental »
• un dîner « Menu du Mois » hors boissons
Pour 2 personnes.

À NOTER

Ouverture : Toute l'année.
Restaurant : se renseigner lors de la réservation.

Sur place : Bar, salons et parc.

POUR RÉSERVER

Consultez les dates disponibles et réservez sur **www.smartbox.com**

LE MOULIN DE CHÂLONS*
2 rue du Bassin Châlons
17600 Le Gua
05 46 22 82 72
contact@moulin-de-chalons.com
www.moulin-de-chalons.com

Localisation :
Royan : 15 km (15 min)
Rochefort : 30 km (30 min)

© Design Hôtel des Francs Garçons / © Design Hôtel des Francs Garçons

© Design Hôtel des Francs Garçons - L'abus d'alcool est dangereux pour la santé, à consommer avec modération.

DESIGN HÔTEL DES FRANCS GARÇONS***

POITOU-CHARENTES • SAINT-SAUVANT (17)

Conçu sur un escarpement, le Design Hôtel des Francs Garçons vous ouvre ses portes. Animé et décoré par des architectes et des designers, il propose des pièces à vivre singulières. Des chambres confortables et une cuisine simple et de saison vous feront découvrir les mystères et les plaisirs de la région.

VOTRE SMARTBOX

• une nuit en chambre double « Standard »
• un petit-déjeuner « Gourmand »
• un dîner « Menu Gourmand » hors boissons
• un verre de vin
Pour 2 personnes.

À NOTER

Ouverture : Toute l'année.
Restaurant : tous les jours.

Sur place : Salon et terrasse.
Piscine, salle de sport et sauna.

POUR RÉSERVER

Consultez les dates disponibles et réservez sur **www.smartbox.com**

DESIGN HÔTEL DES FRANCS GARÇONS***
1 rue des Francs-Garçons
17610 Saint-Sauvant
05 46 90 33 93
contact@francsgarcons.com
www.francsgarcons.com

Localisation :
Saintes : 10 km (10 min)
Cognac : 15 km (15 min)

© L'Hédoniste - L'abus d'alcool est dangereux pour la santé, à consommer avec modération.

155

L'HÉDONISTE

POITOU-CHARENTES • CHÉRAC (17)

À une vingtaine de kilomètres de la ville de Saintes, plongez dans l'ambiance envoûtante de L'Hédoniste. Le restaurant de l'hôtel vous proposera un dîner copieux et gourmand. Vous dormirez dans une chambre à la somptueuse décoration et au mobilier de style.

VOTRE SMARTBOX

• une nuit en chambre double « Standard »
• un petit-déjeuner
• un dîner hors boissons
• une coupe de champagne
Pour 2 personnes.

À NOTER

Ouverture : Toute l'année.
Restaurant : tous les jours.

Sur place : Bar lounge, salon et spa.

POUR RÉSERVER

Consultez les dates disponibles et réservez sur **www.smartbox.com**

L'HÉDONISTE
194 route de Fontsèche
17610 Chérac
05 46 90 47 85
sccg@wanadoo.fr
www.hedoniste.eu

Localisation :
Cognac : 12 km (15 min)
Saintes : 24 km (25 min)

© Hôtel Val de Vienne / ©Hôtel Val de Vienne

© Dallas Events Inc - Shutterstock - L'abus d'alcool est dangereux pour la santé, à consommer avec modération.

156

HÔTEL VAL DE VIENNE***

POITOU-CHARENTES • LE VIGEANT (86)

À l'Hôtel Val de Vienne, un accueil chaleureux vous est réservé pour débuter un séjour tout en douceur. Située sur les bords de la Vienne, cette demeure de charme à la décoration sobre et moderne vous offre une atmosphère calme et détendue, au cœur d'une nature verdoyante.

VOTRE SMARTBOX

• une nuit en chambre double « Gourmande »
• un petit-déjeuner
• un dîner hors boissons
• une bouteille de vin à partager
Pour 2 personnes.

VOTRE PRIVILÈGE

Un apéritif offert tous les jours du 1er décembre au 20 décembre et du 2 janvier au 25 février.

À NOTER

Ouverture : Toute l'année. Restaurant : tous les jours sauf dimanche.

Sur place : Bar, salon, piscine et parc.

POUR RÉSERVER

Consultez les dates disponibles et réservez sur **www.smartbox.com**

HÔTEL VAL DE VIENNE*
Port des Salles
86150 Le Vigeant
05 49 48 27 27
info@hotel-valdevienne.com
www.hotel-valdevienne.com

Localisation :
Poitiers : 64 km (1h05)
Limoges : 88 km (1h20)

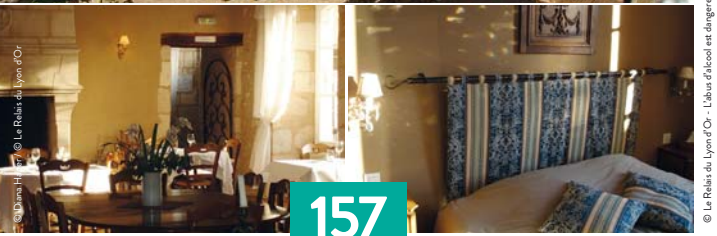

© Diana H. 137 / © Le Relais du Lyon d'Or

157

© Le Relais du Lyon d'Or - L'abus d'alcool est dangereux pour la santé, à consommer avec modération.

LE RELAIS DU LYON D'OR***

POITOU-CHARENTES • ANGLES-SUR-L'ANGLIN (86)

Le Relais du Lyon d'Or est un petit hôtel de charme situé dans une ancienne bâtisse de caractère. Vous séjournerez ainsi au cœur d'Angles-sur-l'Anglin, l'un des plus beaux villages de France et pourrez découvrir ses trésors à pied en sillonnant les chemins de randonnée alentours.

VOTRE SMARTBOX

• une nuit en chambre double « Confort »
• un petit-déjeuner « Complet »
• un dîner « Menu 3 assiettes » hors boissons
Pour 2 personnes.

À NOTER

Ouverture : D'avril à début novembre.
Restaurant : se renseigner lors de la réservation.

Sur place : Bar, bibliothèque, boutique de vins, salon, terrasse, jardin, parking et randonnée pédestre.

POUR RÉSERVER

Consultez les dates disponibles et réservez sur **www.smartbox.com**

LE RELAIS DU LYON D'OR***
4 rue d'Enfer
86260 Angles-sur-l'Anglin
05 49 48 32 53
contact@lyondor.com
www.lyondor.com

Localisation :
Châtellerault : 30 km (30 min)
Tours : 90 km (1h10)

© Château du Clos de la Ribaudière - L'abus d'alcool est dangereux pour la santé, à consommer avec modération.

© Château du Clos de la Ribaudière - © Château du Clos de la Ribaudière

158

CHÂTEAU DU CLOS DE LA RIBAUDIÈRE****

POITOU-CHARENTES • CHASSENEUIL-DU-POITOU (86)

L'histoire de cette demeure commence au XVIIIe siècle. Ici, confort et élégance riment avec raffinement et accueil. Situé au bord d'une rivière, à quelques kilomètres de Poitiers et de ses trésors romans, le Château du Clos de la Ribaudière est un véritable havre de paix.

VOTRE SMARTBOX

• une nuit en chambre double « Confort »
• un petit-déjeuner « Buffet »
• un dîner « Menu de la Broue » hors boissons
Pour 2 personnes.

VOTRE PRIVILÈGE

Une coupe de champagne offerte tous les jours sauf samedi, veilles de fêtes et jours fériés.

À NOTER

Ouverture : Toute l'année.
Restaurant : se renseigner lors de la réservation.

Sur place : Bar, salon, piscine et parc.

POUR RÉSERVER

Consultez les dates disponibles et réservez sur **www.smartbox.com**

CHÂTEAU DU CLOS DE LA RIBAUDIÈRE**
10 rue du Champ de Foire
86360 Chasseneuil-du-Poitou
05 49 52 86 66
ribaudiere@ribaudiere.com
www.ribaudiere.com

Localisation :
Poitiers : 8 km (10 min)
Tours : 95 km (55 min)

© Best Western Manoir de Beauvoir / © Le Manoir de Beauvoir

© Best Western Manoir de Beauvoir - L'abus d'alcool est dangereux pour la santé, à consommer avec modération.

159

BEST WESTERN MANOIR DE BEAUVOIR***

POITOU-CHARENTES • MIGNALOUX-BEAUVOIR (86)

À quelques pas de Poitiers dans un domaine de 92 hectares, le Best Western Manoir de Beauvoir, vous accueille pour une escale gourmande où la qualité du service, le charme de la demeure et la tranquillité des chambres vous laisseront un souvenir inoubliable. Un rendez-vous gourmand au cœur de la Vienne !

VOTRE SMARTBOX

• une nuit en chambre double « Tradition »
• un petit-déjeuner « Buffet »
• un dîner « 3 Plats » hors boissons
• un accès au hammam, aux jets hydromassants, à la piscine et au sauna au Spa Relaxéo
Pour 2 personnes.

VOTRE PRIVILÈGE

Une boisson offerte du lundi au jeudi.

À NOTER

Ouverture : Toute l'année.
Restaurant : tous les jours.
Centre Relaxéo : 5km, tous les jours sauf dimanche et jours fériés.

Sur place : Golf et randonnée cycliste.

POUR RÉSERVER

Consultez les dates disponibles et réservez sur **www.smartbox.com**

BEST WESTERN MANOIR DE BEAUVOIR*
635 route de Beauvoir
86550 Mignaloux-Beauvoir
05 49 55 47 47
resa-poitiers@monalisa.fr
www.manoirdebeauvoir.com

Localisation :
Poitiers : 8 km (10 min)
Tours : 100 km (1h)

© Le normandoux / © Le normandoux

© S. Ira - smartbox - L'abus d'alcool est dangereux pour la santé, à consommer avec modération.

160

DOMAINE DU NORMANDOUX

POITOU-CHARENTES • TERCÉ (86)

Au cœur du Poitou historique, la Vienne vous dévoilera ses richesses et ses joyaux. Le Normandoux, datant des XVIe et du XVIIe siècles, sera pour vous un havre de paix et un lieu idéal pour la détente. Vous séjournerez dans l'une des 17 chambres et pourrez profiter du parc et du restaurant qui propose une cuisine saine et inventive.

VOTRE SMARTBOX

• une nuit en chambre double
• un petit-déjeuner
• un dîner « Menu 3 Plats » hors boissons
• un accès au spa : bain bouillonnant et hammam
Pour 2 personnes.

À NOTER

Ouverture : Toute l'année.
Restaurant : du lundi au samedi et dimanche midi.
Spa : Tous les jours (10h-20h).
Sur place : Jardin et parc.

POUR RÉSERVER

Consultez les dates disponibles et réservez sur **www.smartbox.com**

DOMAINE DU NORMANDOUX
Rue des Sapins
86800 Tercé
05 49 01 02 01
reception@normandoux.fr
www.normandoux.fr

Localisation :
Poitiers : 25 km (25 min)
Châtellerault : 40 km (50 min)

© Hotel Ski Plaza - © Hotel Ski Plaza

© Hotel Ski Plaza - L'abus d'alcool est dangereux pour la santé, à consommer avec modération.

161

HOTEL SKI PLAZA*****

ANDORRE • CANILLO

Romantisme, calme et authenticité décrivent à merveille le village de Canillo, dans la principauté d'Andorre. C'est là que vous reçoit l'Hôtel Ski Plaza. Dans l'élégant cadre boisé du restaurant, vous dégusterez les savoureuses spécialités andorranes. Enfin, le spa vous ravira et détendra votre corps, après une journée de découvertes !

VOTRE SMARTBOX

• une nuit en chambre double « Standard »
• un petit-déjeuner « Buffet »
• un dîner
• une entrée au spa
Pour 2 personnes.

À NOTER

Ouverture : Toute l'année.
Restaurant : se renseigner lors de la réservation.
Spa : tous les jours.
Sur place : Bar et parc.

POUR RÉSERVER

Consultez les dates disponibles et réservez sur **www.smartbox.com**

HOTEL SKI PLAZA***
Ctra. General, s/n
Canillo AD100
376 73 94 44
recepcioski@plazandorra.com
http://www.hotelskiplazaandorra.com

Localisation :
Foix : 87 km (1h30)
Toulouse : 170 km (2h20)

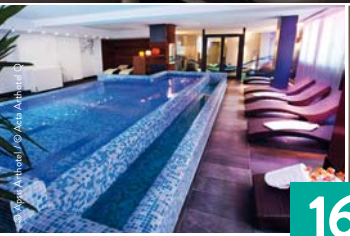

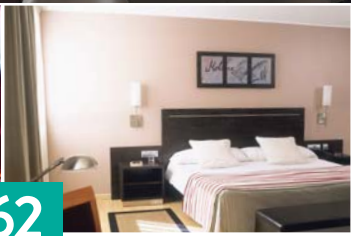

© Acta Arthotel / © Acta Arthotel Q

© Acta Arthotel Q - L'abus d'alcool est dangereux pour la santé, à consommer avec modération.

162

ACTA ARTHOTEL****

ANDORRE • ANDORRE-LA-VIEILLE

L'Acta Arthotel, inauguré au début du XXe siècle, se dresse dans la principale rue commerçante d'Andorre-la-Vieille. Au bord d'une rivière et à quelques minutes des pistes de ski, cet hôtel élégant et fonctionnel est une halte idéale pour se revivifier au contact de l'air pur des Pyrénées.

VOTRE SMARTBOX

- une nuit en chambre double « Business »
- un petit-déjeuner « Buffet »
- un dîner « Menu Dégustation » hors boissons
- un accès au spa (2h)

Pour 2 personnes.

À NOTER

Ouverture : Toute l'année.
Restaurant : tous les jours.
Spa : se renseigner lors de la réservation.

Sur place : Bar et salon.

POUR RÉSERVER

Consultez les dates disponibles et réservez sur **www.smartbox.com**

ACTA ARTHOTEL**Q**
C/ Prat de la Creu, 15-25
Andorre-la-Vieille AD500
376 76 03 03
arthotel@actahotels.com
www.hotel-arthotelandorra.com

Localisation :
Foix : 99 km (1h45)
Toulouse : 185 km (2h30)

© Hotel Spa Plaza Andorra / © Hotel Spa Plaza Andorra

© Hotel Spa Plaza Andorra - L'abus d'alcool est dangereux pour la santé, à consommer avec modération.

163

HOTEL & SPA PLAZA ANDORRA*****

ANDORRE • ANDORRE-LA-VIEILLE

L'Hotel & Spa Plaza Andorra vous accueille pour un séjour placé sous le signe du soleil et du plaisir de vivre. Après un repas savoureux à sa table gourmande, vous profiterez d'une nuit paisible et sereine dans une chambre spacieuse et élégante avant de partir à l'assaut d'une ville aux paysages magnifiques.

VOTRE SMARTBOX

• une nuit en chambre double « Standard »
• un petit-déjeuner « Buffet »
• un dîner
• un accès au Spa Plaza
Pour 2 personnes.

À NOTER

Ouverture : Toute l'année.
Restaurant : tous les jours.
Spa : se renseigner lors de la réservation.

Sur place : Bar et spa.

POUR RÉSERVER

Consultez les dates disponibles et réservez sur **www.smartbox.com**

HOTEL & SPA PLAZA ANDORRA***
C/ Maria Plà, 19-21
Andorre-la-Vieille AD500
376 87 94 44
hotelplaza@plazandorra.com
www.plazandorra.com

Localisation :
Foix : 99 km (1h45)
Toulouse : 185 km (2h30)

© Hotel rural etxegana / © Hotel rural etxegana

© Restaurante Etxegana - L'abus d'alcool est dangereux pour la santé, à consommer avec modération.

164

HOTEL & SPA ETXEGANA

ESPAGNE • ZEANURI

Au pied du parc naturel du Gorbeia, l'Hotel Rural Etxegana vous ouvre les portes de son domaine. Dalles rustiques, poutres en bois, vitraux : dès votre arrivée, vous plongez dans l'univers pittoresque des lieux. La cuisine espagnole n'aura plus de secret pour vous après un tel séjour !

VOTRE SMARTBOX

• une nuit en chambre double « Supérieure »
• un petit-déjeuner « Buffet »
• un dîner « Menu Etxegana » hors boissons
• une bouteille de champagne à partager
Pour 2 personnes.

À NOTER

Ouverture : Toute l'année.
Restaurant : se renseigner lors de la réservation.

Sur place : 4x4, équitation, golf, sports nautiques (sur réservation et avec supplément) et tir à l'arc.

POUR RÉSERVER

Consultez les dates disponibles et réservez sur **www.smartbox.com**

HOTEL & SPA ETXEGANA
Bº Ipiñaburu, 38
48144 Zeanuri
34 946 33 84 48
info@etxegana.com
www.etxegana.com

Localisation :
Gare : Bilbao-Abando (39 km)
Aéroport : Bilbao (42 km)

© Hotel rural quinta nova / © Hotel Rural Quinta Nova

© Studio Barcelona - Shutterstock - L'abus d'alcool est dangereux pour la santé, à consommer avec modération.

165

HOTEL RURAL QUINTA NOVA

PORTUGAL • COVAS DO DOURO

C'est au nord du Portugal, dans la vallée de Douro, célèbre pour sa production de vin de Porto et classée patrimoine mondial de l'UNESCO, que cette ancienne bâtisse du XVIIIe siècle vous accueille. Implantée au cœur des vignes, elle vous promet un séjour gourmand au plus proche de la nature.

VOTRE SMARTBOX

• une nuit en chambre double
• un petit-déjeuner « Buffet Régional »
• un dîner boissons comprises
• un produit régional de Quinta à partager
• un cocktail de bienvenue
Pour 2 personnes.

À NOTER

Ouverture : Toute l'année sauf en janvier.
Restaurant : se renseigner lors de la réservation.

Sur place : Bar, chapelle, piscine et jardin.

POUR RÉSERVER

Consultez les dates disponibles et réservez sur **www.smartbox.com**

HOTEL RURAL QUINTA NOVA
Quinta Nova
5008-222 Covas do Douro
351 254730430
hotelquintanova@amorim.com
www.quintanova.com

Localisation :
Gare : Vila Real (44 km)
Aéroport : Sá Carneiro-Porto (130 km)

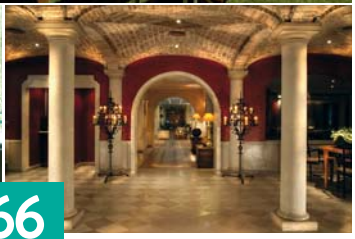

© Hôtel da Cartuja / © Hôtel da Cartuja

© M'Ar de Ar Muralhas - L'abus d'alcool est dangereux pour la santé, à consommer avec modération.

166

M'AR DE AR MURALHAS****

PORTUGAL • ÉVORA

C'est à une centaine de kilomètres de Lisbonne, à Évora, ville classée au patrimoine mondial de l'Unesco, que vous résiderez. Au cœur d'une cité chargée d'histoire, l'hôtel M'ar de Ar Muralhas, construit sur l'emplacement d'un ancien palais, a conservé, entre autres vestiges d'époque, une superbe chapelle.

VOTRE SMARTBOX

• une nuit en chambre double « Standard »
• un petit-déjeuner « Buffet »
• un dîner « Menu Gourmand » hors boissons
• un cocktail de bienvenue
Pour 2 personnes.

À NOTER

Ouverture : Toute l'année.
Restaurant : se renseigner lors de la réservation.

Sur place : Bar et piscine.

POUR RÉSERVER

Consultez les dates disponibles et réservez sur **www.smartbox.com**

M'AR DE AR MURALHAS**
Travessa da Palmeira, 4/6
7000-546 Évora
351 266 739 300
sofia.castro@mardearhotels.com
www.mardearhotels.com

Localisation :
Gare : Évora (1 km)
Aéroport : Aeroporto de Lisboa (130 km)

© Thinkstock - Albertoloyo / © Hotel refugio da vila

© Hotel refugio da vila - L'abus d'alcool est dangereux pour la santé, à consommer avec modération.

167

HÔTEL REFÚGIO DA VILA****

PORTUGAL • PORTEL

Bienvenue dans l'Alentejo, l'une des plus jolies régions du Portugal. Appréciez le charme de cette ancienne maison agricole : fresques, parquet et tapisseries. Découvrez des plats régionaux traditionnels appréciés depuis l'époque médiévale.

VOTRE SMARTBOX

- une nuit en chambre double « Standard Élégance »
- un petit-déjeuner « Buffet »
- un dîner hors boissons
- un cocktail de bienvenue
- une bouteille de vin en chambre

Pour 2 personnes.

À NOTER

Ouverture : Toute l'année sauf fin décembre.

Restaurant : se renseigner lors de la réservation.

Sur place : Bar, bibliothèque, billard et piscine.

POUR RÉSERVER

Consultez les dates disponibles et réservez sur **www.smartbox.com**

HÔTEL REFÚGIO DA VILA**

Largo Dr. Miguel Bombarda, 8
PT-7220 Portel
351 266 619 010
sofia.vieira@refugiodavila.com
www.refugiodavila.com

Localisation :
Gare : Beja (40 km)
Aéroport : Lisbonne-Portela (180 km)

© Shutterstock - Photolibrary © Riad Karmela

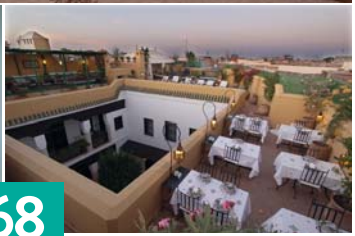

© Riad Karmela - L'abus d'alcool est dangereux pour la santé, à consommer avec modération.

168

RIAD KARMELA

MAROC • MARRAKECH

Marrakech, la Perle du Sud, vous donne rendez-vous pour un voyage hors du temps. La place Jemaa El Fna, les jardins Majorelle ou les souks : depuis le Riad Karmela, vous aurez l'embarras du choix. De retour à l'hôtel, place à la détente grâce au hammam et au plaisir des papilles avec la cuisine marocaine du restaurant.

VOTRE SMARTBOX

• une nuit en chambre double « Supérieure »
• un petit-déjeuner
• un dîner hors boissons
• une séance de hammam (30 min) et un modelage (30 min)
Pour 2 personnes.

À NOTER

Ouverture : Toute l'année.
Restaurant : tous les jours.
Spa : se renseigner lors de la réservation.

Sur place : Bar, bibliothèque, salon et terrasse.

POUR RÉSERVER

Consultez les dates disponibles et réservez sur **www.smartbox.com**

RIAD KARMELA
10 derb El Ferrane Azbezt
Marrakech 40008
212 524387937
info@riadkarmela.com
www.riadkarmela.com

Localisation :
Gare : Marrakech (4 km)
Aéroport : Marrakech-Ménara (6 km)

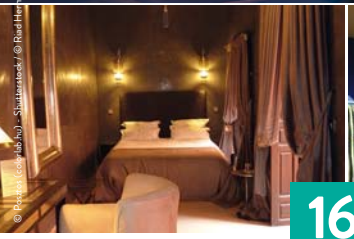

© Pouget (colorlab.hu) - Shutterstock / © Riad Hermes

© Thinkstock - L'abus d'alcool est dangereux pour la santé, à consommer avec modération.

169

RIAD HERMES

MAROC • MARRAKECH

Au cœur de la Médina, près de la célèbre place Jemaa El Fna et des jardins de la Koutoubia, cette bâtisse du XVIIIème siècle au charme typique marocain témoigne de l'histoire et de la culture de la ville. Et pour vous initier à la gastronomie locale, le Riad Hermes vous propose une cuisine traditionnelle composée de produits de saison.

VOTRE SMARTBOX

- une nuit en « Suite Junior »
- un petit-déjeuner
- un dîner hors boissons
- un hammam marocain avec gommage au savon noir

Pour 2 personnes.

À NOTER

Ouverture : Toute l'année.
Restaurant : tous les jours.
Hammam : se renseigner lors de la réservation.

Sur place : Bar, salon, terrasse excursion (avec supplément).. Piscine, espace détente, hammam (avec supplément) et soin du corps (avec supplément).

POUR RÉSERVER

Consultez les dates disponibles et réservez sur **www.smartbox.com**

RIAD HERMES
58 Derb Snane
Mouassine
Marrakech MA-40000
212 622067506
contact@riadhermes.com
www.riadhermes.com

Localisation :
Aéroport : Marrakech-Ménara (8 km)
Gare : Marrakech (3 km)

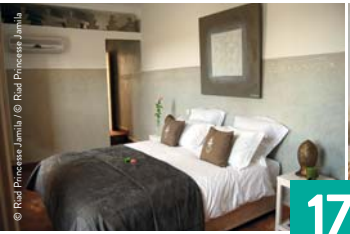

© Riad Princesse Jamila / © Riad Princesse Jamila

© Riad Princesse Jamila - L'abus d'alcool est dangereux pour la santé, à consommer avec modération.

170

RIAD PRINCESSE JAMILA

MAROC • MARRAKECH

À quelques pas de la Médina, le Riad Princesse Jamila vous invite à découvrir la belle ville de Marrakech. Rendez-vous sur la place Jamaa El Fna, visitez la mosquée Koutoubia, goûtez à la cuisine locale… Les nombreux équipements bien-être de l'établissement seront ensuite idéaux pour une détente bien méritée. Le Maroc s'offre à vous, n'en ratez pas une miette !

VOTRE SMARTBOX

• une nuit en chambre double
• un petit-déjeuner
• un dîner vin et et eau compris
• un accueil VIP avec gâteaux et serviettes rafraîchissantes, et thé et gâteaux l'après-midi
• un accès au hammam ou bain bouillonnant et accès au solarium et au bassin
Pour 2 personnes.

À NOTER

Ouverture : Toute l'année.
Restaurant : tous les jours.
Spa : se renseigner lors de la réservation.

Sur place : Piscine extérieure et salle de relaxation.

POUR RÉSERVER

Consultez les dates disponibles et réservez sur **www.smartbox.com**

RIAD PRINCESSE JAMILA
19 Derb Zanka Daika
Riad Zitoun Jdid
Marrakech MA-40000
212 494323154
maroc@riad-princessejamila.com
www.riad-princessejamila.com

Localisation :
Aéroport : Aéroport Marrakech-Ménara (7 km)
Gare : Marrakech (5 km)

SUD-EST

101 séjours

idées de balades

SONGE DE PIERRE

Totalement farfelu et créatif, le Palais Idéal du Facteur Cheval est l'œuvre d'un petit facteur du village de Hauterives dans la Drôme. En 1879, tout seul, il se lance dans l'édification d'un palais qu'il mettra 33 ans à construire.
Un édifice surréaliste composé de plusieurs temples sculptés d'étranges créatures, entre bestiaire et chimères fantastiques…
Une expédition pittoresque dans le rêve d'un modeste génie.

MILLE LIEUX SOUS LA TERRE

Mille ! C'est le nombre de marches qu'il vous faudra emprunter pour rejoindre le souterrain le plus long du monde qui relie le Fort Libéria, édifié par Vauban au XVIIe, et la ville fortifiée de Villefranche-de-Conflent, dans les Pyrénées-Orientales.
Une plongée dans le temps et dans le ventre de la terre que l'on évalue à la taille de la tour Eiffel qui compte un tout petit 734 à l'altimètre !

VOLUPTÉ ROCHEUSE !

Les fesses de Madame, drôle de nom pour un site géologique !
On peut s'y promener, du côté de Grabels, aux abords de Montpellier.
Il s'agit d'une résurgence à la forme évocatrice de deux blocs rocheux qui surplombent la source de l'Avy.
Des traces de céramiques néolithiques y ont été retrouvées, Annibal y aurait fait une halte sur sa route vers Rome, tout comme Du Guesclin en direction de l'Espagne. On raconte, depuis la nuit des temps, qu'il s'agit de l'antre d'un dragon ! Il n'en reste pas moins qu'on peut très décemment y poser son postérieur.

© E.Brendle

WESTERN GRANDEUR NATURE

Un petit air de cow-boy aux portes du Lubéron à Rustrel, dans le Vaucluse, site très connu pour son célèbre Colorado provençal aux formations rocheuses colorées. En fait, il s'agit d'anciennes carrières d'ocre qui s'étalent sur plus de 30 hectares. Phénoménaux, les rochers de sables rouges, roses, jaunes, sont jalonnés de sentiers traversant des falaises érodées. Au programme : pitons, ravins, grottes, cascades… toujours à échelle humaine !

VOLCAN ÉTEINT

Ville aux toits rouges, juchée sur l'un des plus vieux volcans d'Auvergne, Le Puy-en-Velay est le point de départ des pèlerins de Saint-Jacques-de-Compostelle qui s'acheminent sur la via Podiensis inscrite par l'Unesco au Patrimoine mondial de l'humanité. Depuis le plus haut rocher de la ville dominé par la statue de 33 mètres de Notre-Dame-de-France, on prend la mesure de l'immensité à parcourir pour atteindre la prochaine étape… à plus de quatre jours de marche.

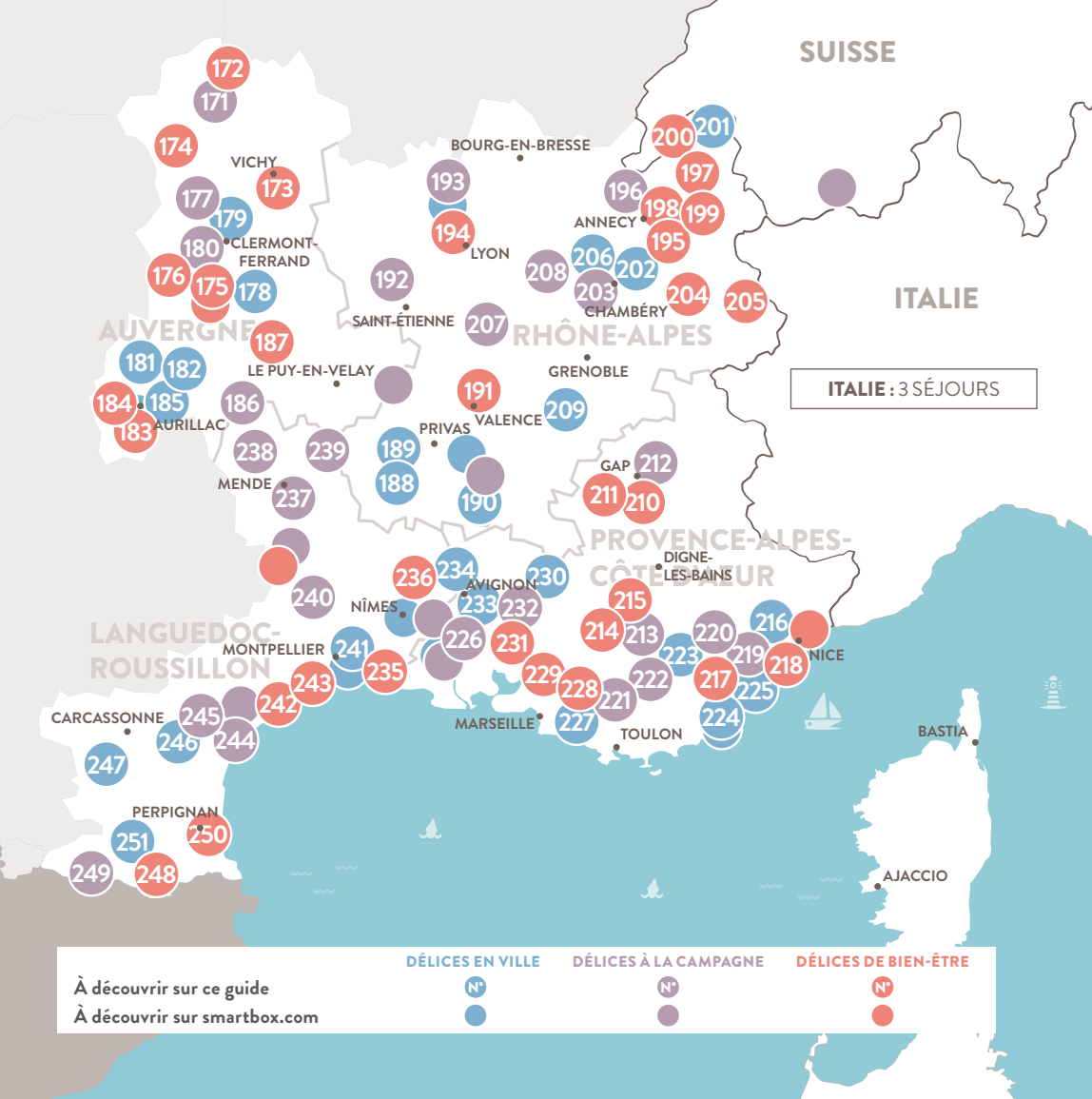
SUISSE
ITALIE
ITALIE : 3 SÉJOURS
AUVERGNE
RHÔNE-ALPES
LANGUEDOC-ROUSSILLON
PROVENCE-ALPES-CÔTE D'AZUR
VICHY
CLERMONT-FERRAND
BOURG-EN-BRESSE
LYON
ANNECY
CHAMBÉRY
SAINT-ÉTIENNE
LE PUY-EN-VELAY
GRENOBLE
VALENCE
AURILLAC
PRIVAS
MENDE
GAP
DIGNE-LES-BAINS
AVIGNON
NÎMES
MONTPELLIER
NICE
CARCASSONNE
MARSEILLE
TOULON
BASTIA
PERPIGNAN
AJACCIO
DÉLICES EN VILLE
DÉLICES À LA CAMPAGNE
DÉLICES DE BIEN-ÊTRE
À découvrir sur ce guide
À découvrir sur smartbox.com
N°

AUVERGNE

17 séjours sur ce guide :

171. Château d'Ygrande**** (03)
172. Hôtel Le Pont Neuf*** (03)
173. Le Central Hôtel Kyriad*** (03)
174. Hôtel Mona Lisa Néris-Les-Bains*** (03)
175. Hôtel Régina*** (63)
176. Best Western le Panorama*** (63)
177. Castel Hôtel 1904*** (63)
178. Le Pariou*** (63)
179. Hôtel Bellevue*** (63)
180. Auberge de Mazayes*** (63)
181. Hôtel et Spa Le Bailliage*** (15)
182. Hôtel-Restaurant Le Gerfaut*** (15)
183. Hôtel-Auberge La Tomette*** (15)
184. Hôtel des Voyageurs*** (15)
185. Hôtel Beauséjour*** (15)
186. Hôtel Beau Site*** (15)
187. La Sapinière*** (43)

Plus de séjours à découvrir sur smartbox.com

RHÔNE-ALPES

22 séjours sur ce guide :

188. Grand Hôtel des Bains*** (07)
189. Hôtel Helvie*** (07)
190. Le Clair de la Plume**** (26)
191. Le Domaine du Lac*** (26)
192. Hôtel-Restaurant La Charpinière**** (42)
193. Château de Pizay**** (69)
194. Charme & Business Hôtel Lyon**** (69)
195. Hôtel Carlina*** (74)
196. Hôtel-Restaurant L'Ancolie*** (74)
197. Vacca Park*** (74)
198. Best Western Chalet Les Saytels**** (74)
199. Hôtel La Croix Saint-Maurice*** (74)
200. Hôtel l'Arc En Ciel*** (74)
201. Hôtel Les Cygnes*** (74)
202. Hôtel Altédia Lodge*** (73)
203. Les Saint-Pères (73)
204. Radiana Resort*** (73)
205. Le Gentiana*** (73)
206. Quality Hotel Le Cervolan*** (73)
207. Domaine de la Colombière*** (38)
208. Château de Chapeau Cornu*** (38)
209. Le Chalet*** (38)

Plus de séjours à découvrir sur smartbox.com

PROVENCE-ALPES-CÔTE D'AZUR

24 séjours sur ce guide :

210. Hôtel Muret*** (05)
211. Hôtel Restaurant Le Cap*** (05)
212. Les Autanes*** (05)
213. Le Moulin du Château*** (04)
214. Hôtel Villa Borghèse**** (04)
215. La Grande Bastide*** (04)
216. Media Garden Hôtel*** (06)
217. Eden Hôtel & Spa Cannes**** (06)
218. Hôtel Montaigne & Spa**** (06)
219. Hôtel des deux Rocs*** (83)
220. Moulin de la Camandoule*** (83)
221. Hôtel Le Couvent Royal*** (83)
222. Le Colombier (83)
223. Le Mas des Collines (83)
224. Best Western La Marina**** (83)
225. Hôtel du Golf de Valescure (83)
226. Le Mas des Carassins*** (13)
227. Le Mas de l'Etoile*** (13)
228. Déjeunez Sous l'Arbre*** (13)
229. Hôtel Le Mas des Écureuils*** (13)
230. Le Crillon*** (84)
231. Le Mas de la Sénancole*** (84)
232. Le Mas de Cure Bourse*** (84)
233. L'Auberge de Bonpas*** (84)

Plus de séjours à découvrir sur smartbox.com

suite page suivante...

LANGUEDOC-ROUSSILLON

18 séjours sur ce guide :

234. Auberge de Tavel*** (30)
235. Villa Mazarin**** (30)
236. Le Clos de Pradines*** (30)
237. Hôtel du Pont Roupt*** (48)
238. Chez Camillou*** (48)
239. Domaine de Barres*** (48)
240. Domaine de Blancardy*** (34)
241. Hôtel de Massane*** (34)
242. Ibis Sète Balaruc (34)
243. Mercure Sète**** Balaruc-les-Bains (34)
244. Château l'Hospitalet*** (11)
245. La Bastide Cabezac*** (11)
246. Auberge Côté Jardin*** (11)
247. Grand Hôtel Moderne et Pigeon*** (11)
248. Domaine de Falgos*** (66)
249. Auberge Les Écureuils*** (66)
250. Hôtel Mar i Cel*** (66)
251. Le Grand Hôtel*** (66)

Plus de séjours à découvrir sur smartbox.com

ITALIE

3 séjours sur ce guide :

252. Villa Felice Relais***
253. Hotel Federico II****
254. Trullidea Albergo Diffuso

SUISSE

1 séjour à découvrir sur smartbox.com

Découvrez
plus de séjours sur
smartbox.com

© J. Mondière - Château d'Ygrande / © B. Houtmuller - Château d'Ygrande

© J. Mondière - Château d'Ygrande - L'abus d'alcool est dangereux pour la santé, à consommer avec modération.

171

CHÂTEAU D'YGRANDE****

AUVERGNE • YGRANDE (03)

Dans un cadre de verdure exceptionnel, le Château d'Ygrande réalise la symbiose parfaite entre le luxe et la gastronomie. Les chambres, rénovées dans le style du château, invitent à la détente et à la découverte des lieux. Ici, tout est réuni pour que vous repartiez la tête pleine de souvenirs.

VOTRE SMARTBOX

• une nuit en chambre double Standard
• un petit déjeuner
• un dîner « Menu Escapade Gourmande » hors boissons
Pour 2 personnes.

À NOTER

Ouverture : De mars à décembre. Restaurant : du mardi au samedi, tous les jours de mai à septembre.

Sur place : Piscine extérieure chauffée, canotage sur l'étang, VTT, pêche, espace bien-être (avec supplément) et équitation (avec supplément).

POUR RÉSERVER

Consultez les dates disponibles et réservez sur **www.smartbox.com**

CHÂTEAU D'YGRANDE**
Le Mont
03160 Ygrande
04 70 66 33 11
reservation@chateauygrande.fr
www.chateauygrande.fr

Localisation :
Moulins : 29 km (30 min)
Clermont-Ferrand : 85 km (1h)

© Hôtel du Pont Neuf le Veurdre

© Hôtel le Pont Neuf - L'abus d'alcool est dangereux pour la santé, à consommer avec modération.

172

HÔTEL LE PONT NEUF***

AUVERGNE • LE VEURDRE (03)

En plein cœur de la France, venez renouer avec la qualité de vie de nos campagnes au milieu d'une nature luxuriante. Avec sa jolie façade de pierres claires, son mobilier chic, son sauna et sa terrasse s'ouvrant sur une vaste piscine, l'Hôtel Le Pont Neuf saura répondre à toutes vos attentes.

VOTRE SMARTBOX

• une nuit en chambre double « Côté Piscine »
• un petit-déjeuner « Buffet »
• un dîner « Menu du Pont Neuf » hors boissons
• un accès au sauna
Pour 2 personnes.

VOTRE PRIVILÈGE

Un kir offert de mars à mai et d'octobre à mi-novembre.

À NOTER

Ouverture : De mi-février à mi-novembre.
Restaurant et sauna : tous les jours.

Sur place : Bar, bibliothèque, salon, piscine, terrasse, jardin et parc.

POUR RÉSERVER

Consultez les dates disponibles et réservez sur **www.smartbox.com**

HÔTEL LE PONT NEUF*
2 faubourg de Lorette
03320 Le Veurdre
04 70 66 40 12
hotel.le.pontneuf@wanadoo.fr
www.hotel-lepontneuf.com

Localisation :
Moulins : 40 km (45 min)
Bourges : 65 km (1h)

© Le Central Hôtel Kyriad / © D. Grudet - Smartbox

© Le Central Hôtel Kyriad - L'abus d'alcool est dangereux pour la santé, à consommer avec modération.

173

LE CENTRAL HÔTEL KYRIAD***

AUVERGNE • VICHY (03)

Au cœur de Vichy, le Central Hôtel Kyriad vous permettra de découvrir les beautés de la ville thermale. Entièrement rénové, l'hôtel bénéficie d'une décoration moderne et conviviale, d'un bar, d'un restaurant et d'un espace détente. À deux pas, vous pourrez flâner le long des berges de l'Allier ou dans les parcs.

VOTRE SMARTBOX

• une nuit en chambre double « Privilège »
• un petit-déjeuner « Buffet »
• un dîner « Menu Au 32 » hors boissons
• un libre accès à l'espace détente : bain bouillonnant, salle de fitness et sauna

Pour 2 personnes.

À NOTER

Ouverture : Toute l'année.
Restaurant et espace détente : tous les jours.

Sur place : Bar et terrasse.

POUR RÉSERVER

Consultez les dates disponibles et réservez sur **www.smartbox.com**

LE CENTRAL HÔTEL KYRIAD*
6 avenue du Président Doumer
03200 Vichy
04 70 31 45 00
kyriad.vichy@orange.fr
www.centralh.fr

Localisation :
Moulins : 59 km (1h)
Clermont-Ferrand : 69 km (1h)

© Domaine de Villars et Spa / © Mona Lisa Néris-Les-Bains

© Hôtel mona lisa neris-les-bains - L'abus d'alcool est dangereux pour la santé, à consommer avec modération.

174

HÔTEL MONA LISA NÉRIS-LES-BAINS***

AUVERGNE • NÉRIS-LES-BAINS (03)

Au cœur de Néris-les-Bains, l'hôtel Mona Lisa vous invite à profiter d'un patrimoine particulièrement riche. Situé juste en face du casino et à deux pas des thermes, l'hôtel propose des chambres de style Art Déco, spacieuses et calmes, et un accès au centre thermal tout proche, pour une détente complète !

VOTRE SMARTBOX

• une nuit en chambre double « Confort »
• un petit-déjeuner « Buffet »
• un dîner « Menu 3 Plats » hors boissons
• un accès à l'Espace Sensoriel (1h30)
Pour 2 personnes.

À NOTER

Ouverture : Toute l'année.
Restaurant et Espace Sensoriel : tous les jours.

Sur place : Bar.

POUR RÉSERVER

Consultez les dates disponibles et réservez sur **www.smartbox.com**

HÔTEL MONA LISA NÉRIS-LES-BAINS***
40 rue Boisrot Desserviers
03310 Néris-les-Bains
04 70 08 79 80
resa-neris@monalisahotels.com
hotel-monalisaneris.monalisa.fr

Localisation :
Montluçon : 8 km (10 min)
Clermont-Ferrand : 90 km (1h15)

© Hôtel regina / © Hôtel regina

© Hôtel regina - L'abus d'alcool est dangereux pour la santé, à consommer avec modération.

175

HÔTEL RÉGINA***

AUVERGNE • LA BOURBOULE (63)

Bienvenue à La Bourboule, haut lieu du thermalisme. Niché au cœur de la ville, à la source de la Dordogne, l'Hôtel Régina vous accueille pour un séjour où repos et bien-être seront les maîtres-mots. Dans cette belle demeure, vous profiterez d'une chambre spacieuse, d'un repas savoureux et des bienfaits de l'eau thermale.

VOTRE SMARTBOX

• une nuit en chambre double « Supérieure »
• un petit-déjeuner « Buffet »
• un dîner « Menu Gastronomique 4 Plats » hors boissons
• un libre accès à l'espace Bien-Être : hammam, bain bouillonnant et piscine

Pour 2 personnes.

À NOTER

Ouverture : De mi-mars à mi-novembre.

Restaurant et spa : se renseigner lors de la réservation.

Sur place : Bar, salon et salle de musculation.

POUR RÉSERVER

Consultez les dates disponibles et réservez sur **www.smartbox.com**

HÔTEL RÉGINA*
48 avenue d'Alsace-Lorraine
63150 La Bourboule
04 73 81 09 22
reservation@hotelregina-labourboule.com
www.hotelregina-labourboule.com

Localisation :
Le Mont-Dore : 7 km (10 min)
Clermont-Ferrand : 51 km (50 min)

© Best Western le Panorama / © Best Western le Panorama

© La Cère - L'abus d'alcool est dangereux pour la santé, à consommer avec modération.

176

BEST WESTERN LE PANORAMA***

AUVERGNE • LE MONT-DORE (63)

Au pied du plus haut volcan d'Auvergne, le Best Western Le Panorama vous initie aux joies de la montagne sous toutes ses formes. En bord de forêt, l'établissement rend hommage à ce cadre exceptionnel et propose, du salon aux chambres et en passant par la salle de restaurant, une vue panoramique sur la montagne.

VOTRE SMARTBOX

• une nuit en chambre double « Vallée »
• un petit-déjeuner « Complet »
• un dîner « Menu Carte Escapade » hors boissons
• un accès à la piscine et au sauna
Pour 2 personnes.

À NOTER

Ouverture : Toute l'année sauf de fin mars à fin avril et d'octobre à fin décembre.
Restaurant : tous les jours.

Sur place : Bar et terrasse.
Modelages (sur réservation).

POUR RÉSERVER

Consultez les dates disponibles et réservez sur **www.smartbox.com**

BEST WESTERN LE PANORAMA*
27 avenue de la Libération
63240 Le Mont-Dore
04 73 65 11 12
contact@hotel-le-panorama.com
www.hotel-le-panorama.com

Localisation :
La Bourboule : 7 km (10 min)
Clermont-Ferrand : 48 km (50 min)

© D. gruder - smartbox / © D. gruder - smartbox

© Castel Hôtel 1904 - L'abus d'alcool est dangereux pour la santé, à consommer avec modération.

177

CASTEL HÔTEL 1904***

AUVERGNE • SAINT-GERVAIS-D'AUVERGNE (63)

Au Castel Hôtel 1904, petit château du centre de la France, vous vous sentirez comme chez vous. Cette demeure du XVIIe siècle, tenue depuis 1904 par la même famille, vous dévoile son histoire. À sa table, le chef vous proposera une cuisine personnelle, fruit de l'héritage familial et de la tradition culinaire.

VOTRE SMARTBOX

• une nuit en chambre double « Supérieure »
• un petit-déjeuner « Buffet »
• un dîner « Menu Auguste » hors boissons
• un verre de vin régional
Pour 2 personnes.

À NOTER

Ouverture : De fin mars à mi-novembre.
Restaurant : tous les jours.

Sur place : Bar, salon, terrasse, jardin et randonnées pédestre et cycliste.

POUR RÉSERVER

Consultez les dates disponibles et réservez sur **www.smartbox.com**

CASTEL HÔTEL 1904***
Rue de Castel
63390 Saint-Gervais-d'Auvergne
04 73 85 70 42
castel.hotel.1904@wanadoo.fr
www.castel-hotel-1904.com

Localisation :
Clermont-Ferrand : 64 km (1h)
Vichy : 73 km (1h)

© Le Pariou / ©D. Grudet - Smartbox

© D. Grudet - Smartbox - L'abus d'alcool est dangereux pour la santé, à consommer avec modération.

178

LE PARIOU***

AUVERGNE • ISSOIRE (63)

Bienvenue sur les terres volcaniques d'Auvergne. Situé non loin du célèbre Puy-de-Dôme, l'hôtel Le Pariou vous permettra de découvrir les richesses d'une nature préservée. Son ambiance cosy vous sera très agréable au retour d'une escapade en montagne.

VOTRE SMARTBOX

- une nuit en chambre double « Charme »
- un petit-déjeuner « Buffet »
- un dîner « Menu Palette des saveurs » hors boissons

Pour 2 personnes.

À NOTER

Ouverture : Toute l'année sauf de fin décembre à début janvier.
Restaurant : du mardi au samedi.

Sur place : Bar, salon, billard, terrasse, piscine chauffée et jardin.

POUR RÉSERVER

Consultez les dates disponibles et réservez sur **www.smartbox.com**

LE PARIOU***
18 avenue John Kennedy
63500 Issoire
04 73 55 90 37
info@hotel-pariou.com
www.hotel-pariou.com

Localisation :
Clermont-Ferrand : 35 km (30 min)
Saint-Étienne : 172 km (1h45)

© Le bellevue / © Le bellevue

© Le bellevue - L'abus d'alcool est dangereux pour la santé, à consommer avec modération.

179

HÔTEL BELLEVUE***

AUVERGNE • CHÂTEL-GUYON (63)

Découvrez l'Hôtel Bellevue, installé à Châtel-Guyon, aux portes des volcans d'Auvergne. Cet établissement contemporain surplombe la ville dans un cadre tranquille et verdoyant. Vous bénéficierez d'une vue imprenable sur les contreforts des volcans et sur la station thermale où séjourna Guy de Maupassant.

VOTRE SMARTBOX

• une nuit en chambre double « Confort »
• un petit-déjeuner
• un dîner « Menu Gourmand » hors boissons
• un kir royal
Pour 2 personnes.

À NOTER

Ouverture : D'avril à octobre.
Restaurant : tous les jours.

Sur place : Bar, salon et location de vélos.

POUR RÉSERVER

Consultez les dates disponibles et réservez sur **www.smartbox.com**

HÔTEL BELLEVUE*
4 rue Alfred Punett
63140 Châtel-Guyon
04 73 86 07 62
bellevue63@wanadoo.fr
www.bellevue63.fr

Localisation :
Clermont-Ferrand : 18 km (20 min)
Montluçon : 97 km (1h30)

© Auberge de Mazayes / © Shutterstock - Patty Cox

© Auberge de Mazayes - L'abus d'alcool est dangereux pour la santé, à consommer avec modération.

180

AUBERGE DE MAZAYES***

AUVERGNE • MAZAYE (63)

L'alliance de l'authentique et du moderne est sans aucun doute l'atout charme de cette auberge auvergnate traditionnelle. Après une promenade dans le magnifique parc des volcans d'Auvergne, vous apprécierez la cuisine conviviale du restaurant, qui met à l'honneur les produits locaux.

VOTRE SMARTBOX

• une nuit en chambre double « Supérieure »
• un petit-déjeuner
• un dîner « Menu Découverte »
• un apéritif régional
Pour 2 personnes.

À NOTER

Ouverture : Toute l'année sauf de mi-décembre à mi-janvier.
Restaurant : du mardi soir au dimanche midi de fin septembre à mi-avril.
Tous les jours sauf mardi midi de mi-avril à fin septembre.

Sur place : Salon.

POUR RÉSERVER

Consultez les dates disponibles et réservez sur **www.smartbox.com**

AUBERGE DE MAZAYES***
Mazayes-Basses
63230 Mazaye
04 73 88 93 30
contact@auberge-mazayes.fr
www.auberge-mazayes.com

Localisation :
Clermont-Ferrand : 25 km (35 min)
Riom : 33 km (40 min)

© Hôtel et Spa Le Bailliage - L'abus d'alcool est dangereux pour la santé, à consommer avec modération.

181

HÔTEL ET SPA LE BAILLIAGE***

coup de cœur

AUVERGNE • SALERS (15)

Au pied des monts du Cantal, après avoir flâné dans les ruelles aux échoppes variées de Salers, faites une halte à l'Hôtel et Spa Le Bailliage et reposez-vous dans l'une de ses chambres personnalisées. Vous dégusterez les multiples recettes auvergnates du chef, qu'il élabore au rythme des saisons avec des produits frais.

VOTRE SMARTBOX

• une nuit en chambre double « Tout Confort »
• un petit-déjeuner « Buffet »
• un dîner « Menu de Saison » hors boissons
Pour 2 personnes.

À NOTER

Ouverture : De mi-février à mi-novembre.
Restaurant : tous les jours sauf lundi midi.
Spa : tous les jours (9h-19h, sur rendez-vous).

Sur place : Salon de thé et de lecture, piscine.

POUR RÉSERVER

Consultez les dates disponibles et réservez sur **www.smartbox.com**

HÔTEL ET SPA LE BAILLIAGE*
Rue Notre-Dame
15140 Salers
04 71 40 71 95
info@salers-hotel-bailliage.com
www.salers-hotel-bailliage.com

Localisation :
Aurillac : 43 km (45 min)
Brive-la-Gaillarde : 100 km (2h)

© Hôtel-Restaurant Le Gerfaut / © Hôtel-Restaurant Le Gerfaut

© Hôtel Le Gerfaut - L'abus d'alcool est dangereux pour la santé, à consommer avec modération.

182

HÔTEL-RESTAURANT LE GERFAUT***

AUVERGNE • SALERS (15)

Salers, perle de la Haute Auvergne, est un site magnifique aux abords des volcans du Cantal. L'Hôtel-Restaurant Le Gerfaut est un établissement cossu où règnent calme, raffinement et convivialité. Une escale riche de nature, d'histoire et de gastronomie !

VOTRE SMARTBOX

• une nuit en chambre double « Supérieure »
• un petit-déjeuner
• un dîner « Menu Gourmand » hors boissons
Pour 2 personnes.

VOTRE PRIVILÈGE

Un apéritif régional offert en avril et mai et de septembre à novembre.

À NOTER

Ouverture : D'avril à mi-novembre. Restaurant : se renseigner lors de la réservation.

Sur place : Bar, piscine, jardin, terrasse et randonnée pédestre.

POUR RÉSERVER

Consultez les dates disponibles et réservez sur **www.smartbox.com**

HÔTEL-RESTAURANT LE GERFAUT*
Route du Puy-Mary
15140 Salers
04 71 40 75 75
info@salers-hotel-gerfaut.com
www.salers-hotel-gerfaut.com

Localisation :
Aurillac : 42 km (45 min)
Brive-la-Gaillarde : 100 km (1h50)

© Auberge de la Tomette / © Hôtel-Auberge La Tomette

© Hôtel-Auberge La Tomette - L'abus d'alcool est dangereux pour la santé, à consommer avec modération.

183

HÔTEL-AUBERGE LA TOMETTE***

AUVERGNE • VITRAC (15)

Au sud du Cantal, entre Lot et Aveyron, découvrez un lieu verdoyant bordé de châtaigniers : l'Hôtel-Auberge La Tomette. Vos hôtes vous offriront une immersion totale dans ce coin de la châtaigneraie. Profitez de ces espaces vierges pour vous détendre avant de faire une randonnée et découvrir l'Auvergne.

VOTRE SMARTBOX

• une nuit en chambre double ou twin « Confort »
• un petit-déjeuner « Buffet »
• un dîner « Menu du Terroir » hors boissons
• un accès à l'espace relaxation : douche à jets, hammam, sauna et spa
Pour 2 personnes.

À NOTER

Ouverture : De fin mars à mi-novembre.
Restaurant et espace relaxation : tous les jours.

Sur place : Boulodrome, jeux pour enfants et randonnées pédestre et cycliste.
Piscine couverte.

POUR RÉSERVER

Consultez les dates disponibles et réservez sur **www.smartbox.com**

HÔTEL-AUBERGE LA TOMETTE*
Le Bourg
15220 Vitrac
04 71 64 70 94
latomette@wanadoo.fr
www.auberge-la-tomette.com

Localisation :
Figeac : 24 km (25 min)
Rodez : 80 km (1h10)

© Hôtel Des Voyageurs / © Hôtel Des Voyageurs

© Hotel des voyageurs - L'abus d'alcool est dangereux pour la santé, à consommer avec modération.

184

HÔTEL DES VOYAGEURS***

AUVERGNE • LE ROUGET (15)

Envie d'air pur et de campagne ? Les monts du Cantal vous invitent à de longues promenades ! Après avoir admiré des paysages verdoyants, faites halte à L'Hôtel des Voyageurs. Chambres spacieuses, vaste spa et restaurant de qualité sont les garanties d'un séjour réussi !

VOTRE SMARTBOX

• une nuit en chambre double « Supérieure »
• un petit-déjeuner « Buffet »
• un dîner « Menu Terroir » hors boissons
• un apéritif de bienvenue
• un accès privatisé au spa : bain à remous, douche chromothérapique, sauna et tisanerie (45 min)
Pour 2 personnes.

À NOTER

Ouverture : Toute l'année sauf en février et fêtes de fin d'année. Restaurant et spa : tous les jours.

Sur place : Bar.

POUR RÉSERVER

Consultez les dates disponibles et réservez sur **www.smartbox.com**

HÔTEL DES VOYAGEURS*
20 avenue du 15 Septembre
15290 Le Rouget
04 71 46 10 14
info@hotel-des-voyageurs.com
www.hotel-des-voyageurs.com

Localisation :
Aurillac : 25 km (30 min)
Brive-la-Gaillarde : 90 km (1h30)

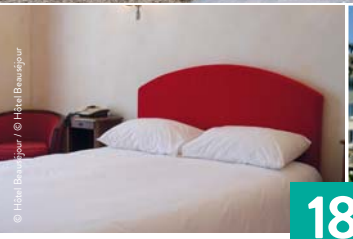

© Hôtel Beauséjour / © Hôtel Beauséjour

© Hôtel Beauséjour - L'abus d'alcool est dangereux pour la santé, à consommer avec modération.

185

HÔTEL BEAUSÉJOUR***

AUVERGNE • VIC-SUR-CÈRE (15)

L'Hôtel Beauséjour offre un beau panorama sur les monts du Cantal. Installé au centre de Vic-sur-Cère depuis les années 1830, cet établissement perpétue sa longue tradition d'accueil et offre à ses visiteurs un service attentionné et un cadre de verdure des plus reposants.

VOTRE SMARTBOX

• une nuit en chambre double « Supérieure Balcon »
• un petit-déjeuner
• un dîner « Menu Plaisir » hors boissons
• une demi-bouteille de champagne servie en chambre à partager
Pour 2 personnes.

À NOTER

Ouverture : De mi-juin à août.
Restaurant : tous les jours.

Sur place : Bar, bibliothèque, salon, piscine et parc.

POUR RÉSERVER

Consultez les dates disponibles et réservez sur **www.smartbox.com**

HÔTEL BEAUSÉJOUR*
4 avenue André Mercier
15800 Vic-sur-Cère
04 71 47 50 27
contact@beausejour-vic.fr
www.beausejour-vic.fr

Localisation :
Aurillac : 20 km (25 min)
Saint-Flour : 53 km (1h)

© Hôtel Beau Site - L'abus d'alcool est dangereux pour la santé, à consommer avec modération.

© Hôtel Beau Site / © Hôtel Beau Site

186

HÔTEL BEAU SITE***

AUVERGNE • LOUBARESSE (15)

Offrez-vous quelques instants de détente en pleine nature et oubliez toutes les contraintes du quotidien en passant un moment tranquille et gourmand à l'Hôtel Beau Site. C'est en Auvergne, à proximité du célèbre viaduc de Garabit conçu par Gustave Eiffel, qu'il vous accueille.

VOTRE SMARTBOX

• une nuit en chambre double « Confort »
• un petit-déjeuner « Buffet »
• un dîner « Menu Prestige » hors boissons
• un apéritif de bienvenue
Pour 2 personnes.

VOTRE PRIVILÈGE

Une visite de la ferme aux fromages de Loubaresse et de la réserve des bisons d'Europe offerte du 20 septembre au 30 novembre et du 10 mars au 1er mai.

À NOTER

Ouverture : De mars à novembre. Restaurant : tous les jours.

Sur place : Bar, piscine, parc, tennis et terrasse.

POUR RÉSERVER

Consultez les dates disponibles et réservez sur **www.smartbox.com**

HÔTEL BEAU SITE*
Garabit
15320 Loubaresse
04 71 23 41 46
info@beau-site-hotel.com
www.beau-site-hotel.com

Localisation :
Aurillac : 93 km (1h25)
Le Puy-en-Velay : 93 km (1h25)

© D. Grudet - Smartbox

© La sapinière - L'abus d'alcool est dangereux pour la santé, à consommer avec modération.

187

LA SAPINIÈRE***

AUVERGNE • BRIOUDE (43)

En plein cœur de l'Auvergne, La Sapinière est une halte qui saura vous séduire. L'établissement, ouvert sur la nature, se compose d'un ancien corps de ferme, d'une maison bourgeoise restaurée et d'un parc arboré qui invite à la promenade. En cuisine, venez découvrir des produits régionaux, après vous être détendu dans le spa de l'hôtel. Une halte reposante !

VOTRE SMARTBOX

- une nuit en chambre double
- un petit-déjeuner « Buffet »
- un dîner « Menu Terroir » hors boissons
- un accès au spa : piscine et bain bouillonnant

Pour 2 personnes.

À NOTER

Ouverture : Toute l'année sauf de fin janvier à mi-mars et les deux dernières semaines d'octobre.
Restaurant : tous les jours d'avril à octobre.
Spa : se renseigner lors de la réservation.

Sur place : Terrasse.

POUR RÉSERVER

Consultez les dates disponibles et réservez sur **www.smartbox.com**

LA SAPINIÈRE***
Avenue Paul Chambriard
43100 Brioude
04 71 50 87 30
hotel.la.sapiniere@wanadoo.fr
www.hotel-sapiniere-brioude.com

Localisation :
Le Puy-en-Velay : 60 km (55 min)
Clermont-Ferrand : 70 km (1h)

© Grand hotel des bains / © Grand hôtel des bains

© Grand hotel des bains vals les bains - L'abus d'alcool est dangereux pour la santé, à consommer avec modération.

188

GRAND HÔTEL DES BAINS***

RHÔNE-ALPES • VALS-LES-BAINS (07)

Située en Ardèche, le Grand Hôtel des Bains est installé dans une bâtisse de style victorien dotée du charme des anciennes demeures. Votre chambre offre un espace agréable à l'ambiance romantique tandis que la piscine vous invite à la détente sous le soleil provençal.

VOTRE SMARTBOX

• une nuit en chambre double « Tilleul »
• un petit-déjeuner « Buffet »
• un dîner « Menu Plat du jour » hors boissons
Pour 2 personnes.

À NOTER

Ouverture : De mi-avril à fin octobre.
Restaurant : se renseigner lors de la réservation.

Sur place : Bar, salon et piscine.

POUR RÉSERVER

Consultez les dates disponibles et réservez sur **www.smartbox.com**

GRAND HÔTEL DES BAINS*
3 montée des Bains
07600 Vals-les-Bains
04 75 37 42 13
grand.hotel.des.bains@wanadoo.fr
www.hotel-des-bains.com

Localisation :
Privas : 32 km (40 min)
Montélimar : 42 km (50 min)

© Hôtel helvie - L'abus d'alcool est dangereux pour la santé, à consommer avec modération.

189

HÔTEL HELVIE***

RHÔNE-ALPES • VALS-LES-BAINS (07)

À Vals-les-Bains, ville thermale par excellence, l'Hôtel Helvie vous ouvre ses portes et vous transporte dans un univers où règnent élégance et gastronomie. L'hôtel vous séduira autant par son ambiance conviviale et romantique que par sa cuisine inspirée des meilleurs produits régionaux.

VOTRE SMARTBOX

• une nuit en chambre double « Supérieure »
• un petit-déjeuner « Buffet »
• un dîner « Menu Esprit du Terroir » hors boissons
Pour 2 personnes.

À NOTER

Ouverture : Toute l'année sauf novembre et trois semaines entre février et mars.
Restaurant : tous les jours sauf dimanche soir, sauf en juillet et août, et lundi.

Sur place : Brasserie, casino, cinéma, théâtre, salon, terrasse, piscine et tennis.

POUR RÉSERVER

Consultez les dates disponibles et réservez sur **www.smartbox.com**

HÔTEL HELVIE*
5 avenue Claude Expilly
07600 Vals-les-Bains
04 75 94 65 85
reception@hotel-helvie.com
www.hotel-helvie.com

Localisation :
Aubenas : 6 km (10 min)
Montélimar : 47 km (1h)

© Le Clair de la Plume - L'abus d'alcool est dangereux pour la santé, à consommer avec modération.

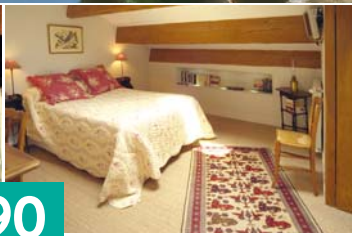

© Le Clair de la Plume / © Le Clair de la Plume

190

LE CLAIR DE LA PLUME****

RHÔNE-ALPES • GRIGNAN (26)

Niché en trois lieux du village historique de Grignan, le Clair de la Plume vous invite à la douceur de vivre. Aux beaux jours, vous profiterez du jardin méditerranéen et vous rejoindrez ensuite avec plaisir votre chambre à la décoration personnalisée et aux meubles du XIXe siècle. Découvrez durant ce séjour les gourmandises et traditions de Provence !

VOTRE SMARTBOX

• une nuit en chambre double « Charme »
• un petit-déjeuner « Buffet »
• un dîner « Menu du Marché » hors boissons
Pour 2 personnes.

À NOTER

Ouverture : Toute l'année.
Restaurant : tous les jours.

Sur place : Bistrot (déjeuners), restaurant extérieur (l'été). Boutique, salon de thé, terrasse, jardin avec baignade naturelle, randonnées pédestre, équestre et cycliste.

POUR RÉSERVER

Consultez les dates disponibles et réservez sur **www.smartbox.com**

LE CLAIR DE LA PLUME**
2 place du Mail
26230 Grignan
04 75 91 81 30
info@clairplume.com
www.clairplume.com

Localisation :
Montélimar : 20 km (25 min)
Orange : 63 km (40 min)

© T. Carrage - Smartbox / © Domaine du lac

© T. Carrage - Smartbox - L'abus d'alcool est dangereux pour la santé, à consommer avec modération.

191

LE DOMAINE DU LAC***

RHÔNE-ALPES • CHÂTEAUNEUF-SUR-ISÈRE (26)

Bienvenue dans la Drôme et dans ce parc arboré de plus de quatre hectares abritant Le Domaine du Lac. Dès votre arrivée, tout sera mis en œuvre pour que votre séjour rime avec calme et bien-être. Du restaurant au spa en passant par votre chambre, tout est réuni pour que vous passiez un séjour d'exception !

VOTRE SMARTBOX

• une nuit en chambre double « Studio Climatisé »
• un petit-déjeuner
• un dîner « Menu 3 Plats » hors boissons
• un accès au spa
Pour 2 personnes.

À NOTER

Ouverture : Toute l'année.
Restaurant et spa : se renseigner lors de la réservation.

Sur place : Bar et terrasse.

POUR RÉSERVER

Consultez les dates disponibles et réservez sur **www.smartbox.com**

LE DOMAINE DU LAC*
Lac d'Aiguille - Les Îles
26300 Châteauneuf-sur-Isère
04 75 48 46 02
acc.valence@mmv.fr
www.mmv.fr

Localisation :
Valence : 10 km (10 min)
Vienne : 70 km (50 min)

© Hôtel-restaurant La Charpinière / © Hôtel La Charpinière

© Hôtel La Charpinière - L'abus d'alcool est dangereux pour la santé, à consommer avec modération.

192

HÔTEL-RESTAURANT LA CHARPINIÈRE***

RHÔNE-ALPES • SAINT-GALMIER (42)

Au cœur d'un village fleuri, La Charpinière vous ouvrira les portes d'une gentilhommière au caractère unique, entourée d'un parc de trois hectares aux arbres séculaires. Le lieu bénéficie d'un ensoleillement qui contribue à en faire une destination de vacances privilégiée.

VOTRE SMARTBOX

• une nuit en chambre double « Tradition »
• un petit-déjeuner
• un dîner « Menu Gastronomique » hors boissons
Pour 2 personnes.

À NOTER

Ouverture : Toute l'année.
Restaurant : tous les jours.

Sur place : Bar, salon, terrasse, parc et tennis.
Bain bouillonnant, piscine chauffée, salle de fitness et sauna.

POUR RÉSERVER

Consultez les dates disponibles et réservez sur **www.smartbox.com**

HÔTEL-RESTAURANT LA CHARPINIÈRE**
42330 Saint-Galmier
04 77 52 75 00
reception@lacharpiniere.com
www.lacharpiniere.com

Localisation :
Saint-Étienne : 20 km (25 min)
Lyon : 70 km (50 min)

© Apicius.com - Château de Pizay / © Château de pizay

© Apicius.com / Château de Pizay - L'abus d'alcool est dangereux pour la santé, à consommer avec modération.

193

CHÂTEAU DE PIZAY****

RHÔNE-ALPES • SAINT-JEAN-D'ARDIÈRES (69)

coup de cœur

Au cœur du Beaujolais, en Bourgogne du sud, le Château de Pizay vous ouvre ses portes pour un séjour placé sous le signe de la découverte et de la gourmandise. Entourée de vignes, cette bâtisse du XVIe siècle sera, un instant durant, un cocon de douceur, entre authenticité et modernité.

VOTRE SMARTBOX

• une nuit en chambre double Confort ou Suite Duplex
• un petit déjeuner Buffet
• un dîner « Menu Château » hors boissons
Pour 2 personnes.

À NOTER

Ouverture : Toute l'année sauf deux semaines entre Noël et Nouvel An. Restaurant : tous les jours.

Sur place : Billards, spa (sur réservation et avec supplément), piscine, jardin à la française, hélistation, parcours œno-historique romantique et œno-initiatique, tennis et VTT.

POUR RÉSERVER

Consultez les dates disponibles et réservez sur **www.smartbox.com**

CHÂTEAU DE PIZAY**
Route des Crus du Beaujolais
69220 Saint-Jean-d'Ardières
04 74 66 51 41
info@chateau-pizay.com
www.chateau-pizay.com

Localisation :
Mâcon : 25 km (20 min)
Lyon : 50 km (40 min)

© Charme & Business Hôtel Lyon / © Charme & Business Hôtel Lyon

© Thinkstock - L'abus d'alcool est dangereux pour la santé, à consommer avec modération.

194

coup de cœur

CHARME & BUSINESS HÔTEL LYON

RHÔNE-ALPES • LIMONEST (69)

À proximité de la ville de Lyon, l'hôtel Charme et Business Lyon vous ouvre ses portes pour un séjour de charme et de repos. Dans ce cadre parfait pour la détente, vous profiterez du spa de l'établissement puis vous évaderez grâce à la cuisine du chef. Ce séjour sera celui du bien-être du corps et de l'esprit !

VOTRE SMARTBOX

• une nuit en chambre double « Supérieure »
• un petit-déjeuner « Buffet » ou en chambre
• un dîner « Menu Bistro » hors boissons
• un accès au bain bouillonnant, au hammam et à la douche tropicale
Pour 2 personnes.

À NOTER

Ouverture : Toute l'année.
Restaurant : du lundi soir au samedi.
Spa : tous les jours.

Sur place : Bar et jardin.

POUR RÉSERVER

Consultez les dates disponibles et réservez sur **www.smartbox.com**

CHARME & BUSINESS HÔTEL LYON****
133 route du Mont Verdun
69760 Limonest
04 78 35 94 97
contact@cbhlyon.com
www.cbhlyon.com

Localisation :
Lyon : 15 km (20 min)
Saint-Étienne : 75 km (1h)

© Hôtel Carlina - L'abus d'alcool est dangereux pour la santé, à consommer avec modération.

© Hôtel Carlina / © Hôtel Carlina

195

HÔTEL CARLINA***

RHÔNE-ALPES • LA CLUSAZ (74)

L'Hôtel Carlina est situé à La Clusaz, dans le massif des Aravis. Cet établissement se dresse à quelques pas des boutiques et de l'animation du village, mais demeure très calme. Vous apprécierez la vue panoramique sur les Alpes et l'ambiance chaleureuse du lieu. Son spa et son restaurant ne feront qu'ajouter à votre bien-être !

VOTRE SMARTBOX

• une nuit en chambre double « Nord Gourmande »
• un petit-déjeuner « Buffet »
• un dîner « Menu du Jour » hors boissons
• un accès au Spa : bain à remous, hammam, salle de musculation, sauna et tisanerie
Pour 2 personnes.

À NOTER

Ouverture : De mi-décembre à mi-avril et de juillet à août.
Restaurant : se renseigner lors de la réservation.
Spa : tous les jours (10h-20h).

Sur place : Bar, bibliothèque, cheminée, salon et terrasse.

POUR RÉSERVER

Consultez les dates disponibles et réservez sur **www.smartbox.com**

HÔTEL CARLINA*
138 chemin des Éboulis
74220 La Clusaz
04 50 02 43 48
info@hotel-carlina.com
www.hotel-carlina.com

Localisation :
Annecy : 33 km (40 min)
Albertville : 41 km (45 min)

© Hôtel-Restaurant L'Ancolie / © F. Lambert - Smartbox

© F. Lambert - Smartbox - L'abus d'alcool est dangereux pour la santé, à consommer avec modération.

196

HÔTEL-RESTAURANT L'ANCOLIE***

RHÔNE-ALPES • CRUSEILLES (74)

L'Hôtel-Restaurant L'Ancolie, dont le nom évoque une fleur délicate des Alpes, vous invite à un retour aux sources apaisant, dans un cadre privilégié. Vous pourrez aussi profiter d'une cuisine gourmande qui reflète le goût de la tradition en faisant la part belle aux produits savoyards.

VOTRE SMARTBOX

• une nuit en chambre double
• un petit-déjeuner « Continental »
• un dîner « Menu Les Usses » hors boissons
Pour 2 personnes.

VOTRE PRIVILÈGE

Un surclassement offert de février à mai et de mi-septembre à mi-décembre, du lundi au mercredi.

À NOTER

Ouverture : Toute l'année sauf dernière semaine de janvier, deux premières de février et vacances de la Toussaint.
Restaurant : tous les jours sauf dimanche soir, lundi et mardi midi.

Sur place : Jardin, terrasse, randonnées pédestre et cycliste.

POUR RÉSERVER

Consultez les dates disponibles et réservez sur **www.smartbox.com**

HÔTEL-RESTAURANT L'ANCOLIE***
Lac de Dronières
74350 Cruseilles
04 50 44 28 98
info@lancolie.com
www.lancolie.com

Localisation :
Annecy : 18 km (25 min)
Genève : 24 km (25 min)

© Vaccapark / © Vacca park

© Vaccapark - L'abus d'alcool est dangereux pour la santé, à consommer avec modération.

197

VACCA PARK***

RHÔNE-ALPES • MIEUSSY (74)

À plus de 1400 mètres d'altitude, le chalet hôtel Vacca Park attend les amateurs de grand air et d'authenticité. L'établissement, entièrement rénové en 2010, marie harmonieusement la décoration traditionnelle des demeures alpines aux touches contemporaines pour un séjour qui allie nature et bien-être.

VOTRE SMARTBOX

- une nuit en chambre double
- un petit-déjeuner « Buffet »
- un dîner « Menu du Marché » hors boissons
- un accès au spa : bain bouillonnant, piscine intérieure et sauna

Pour 2 personnes.

À NOTER

Ouverture : Toute l'année sauf de fin avril à fin mai et de début novembre à mi-décembre.
Restaurant et spa : tous les jours.

Sur place : Bar, randonnée et ski.

POUR RÉSERVER

Consultez les dates disponibles et réservez sur **www.smartbox.com**

VACCA PARK*
2 route du col de la Ramaz
Sommand
74440 Mieussy
04 50 34 20 88
info@sommand.fr
www.vaccapark.com

Localisation :
Annemasse : 26 km (35 min)
Annecy : 65 km (55 min)

© Best Western Chalet Les Saytels / © Best western chalet les saytels

© Best Western Chalet Les Saytels - L'abus d'alcool est dangereux pour la santé, à consommer avec modération.

198

BEST WESTERN CHALET LES SAYTELS****

RHÔNE-ALPES • LE GRAND-BORNAND (74)

Blotti entre le Mont-Blanc et le lac d'Annecy, à deux pas des pistes, vous retrouverez dans ce grand chalet de montagne tout le charme et la convivialité des hôtels de famille. Après avoir apprécié les bienfaits du bain bouillonnant et de la piscine, vous goûterez des mets cuisinés aux fourneaux et aux accents du terroir, variant au gré des saisons.

VOTRE SMARTBOX

• une nuit en chambre double avec petit balcon
• un petit-déjeuner « du Grand-Bornand »
• un dîner « Menu Paysan »
• un accès au spa : piscine intérieure, bain bouillonnant et sauna
Pour 2 personnes.

VOTRE PRIVILÈGE

Location de peignoirs et chaussons offerte du dimanche au jeudi en mai, juin et de septembre à novembre.

À NOTER

Ouverture : Toute l'année.
Restaurant : se renseigner.
Spa : tous les jours (9h30-12h / 15h-21h).

Sur place : Bar, billard et cheminée.

POUR RÉSERVER

Consultez les dates disponibles et réservez sur **www.smartbox.com**

BEST WESTERN CHALET LES SAYTELS**
Le Village - BP 26
74450 Le Grand-Bornand
04 50 02 20 16
info@chaletlessaytels.com
www.chaletlessaytels.com

Localisation :
Annecy : 32 km (35 min)
Genève : 47 km (50 min)

© Hôtel La Croix Saint-Maurice / © Hôtel La Croix Saint-Maurice

© La Croix Saint-Maurice - L'abus d'alcool est dangereux pour la santé, à consommer avec modération.

199

LA CROIX SAINT-MAURICE***

RHÔNE-ALPES • LE GRAND-BORNAND (74)

Soyez les bienvenus à l'hôtel La Croix Saint-Maurice, au Grand-Bornand ! Au cœur des Alpes, à quelques kilomètres d'Annecy et au pied des pistes de ski, vous découvrirez la région avant de profiter du spa de l'hôtel et de savourer votre repas, pour un séjour placé sous le signe du bien-être.

VOTRE SMARTBOX

• une nuit en chambre double ou twin
• un petit-déjeuner
• un dîner hors boissons
• un accès au hammam et au sauna
Pour 2 personnes.

À NOTER

Ouverture : Toute l'année.
Restaurant : tous les jours.
Spa : se renseigner lors de la réservation.

Sur place : Bar, salon et terrasse.

POUR RÉSERVER

Consultez les dates disponibles et réservez sur **www.smartbox.com**

HÔTEL LA CROIX SAINT-MAURICE*
BP 42
74450 Le Grand-Bornand
04 50 02 20 05
info@hotel-lacroixstmaurice.com
www.hotel-lacroixstmaurice.com

Localisation :
Annecy : 30 km (40 min)
Genève : 47 km (45 min)

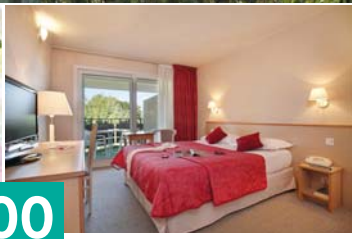

© Hôtel l'Arc-en-Ciel / © Hôtel l'Arc-en-Ciel

© Hôtel l'Arc-En-Ciel - L'abus d'alcool est dangereux pour la santé, à consommer avec modération.

200

HÔTEL L'ARC-EN-CIEL***

RHÔNE-ALPES • THONON-LES-BAINS (74)

Venez, le temps d'un séjour, profiter de Thonon-les-Bains à l'Hôtel l'Arc-En-Ciel. À deux pas du lac Léman, vous découvrirez le port de la ville dans lequel vous pourrez flâner à volonté. Vous remarquerez les marronniers et les cabanons de pêcheurs qui vous plongeront dans une ambiance authentique.

VOTRE SMARTBOX

• une nuit en chambre double « Supérieure »
• un petit-déjeuner « Buffet »
• un dîner « Menu Gourmand » hors boissons
• un kir d'accueil
• un accès à la salle de gym et au sauna

Pour 2 personnes.

À NOTER

Ouverture : Toute l'année.
Restaurant : tous les jours.
Espace bien-être : se renseigner lors de la réservation.

Sur place : Bar, billard, piscine, terrasse, jardin, jeux pour enfants et parc.

POUR RÉSERVER

Consultez les dates disponibles et réservez sur **www.smartbox.com**

HÔTEL L'ARC EN CIEL*
18 place de Crête
74200 Thonon-les-Bains
04 50 71 90 63
info@hotel-arcenciel.com
www.hotelarcencielthonon.com

Localisation :
Évian-les-Bains : 10 km (15 min)
Morzine : 33 km (40 min)

© Hotel Les Cygnes - L'abus d'alcool est dangereux pour la santé, à consommer avec modération.

201

HÔTEL LES CYGNES***

RHÔNE-ALPES • ÉVIAN-LES-BAINS (74)

Bénéficiant d'une situation exceptionnelle au bord du lac Léman, l'Hôtel Les Cygnes vous invite à passer quelques jours de dépaysement dans la station thermale d'Évian-les-Bains. Les chambres, rappelant la Belle Époque, sont confortables, le jardin reposant, et le restaurant offre des plats créatifs et délicats.

VOTRE SMARTBOX

• une nuit en chambre double « Jardin »
• un petit-déjeuner « Buffet »
• un dîner « Menu Logis de France » hors boissons
Pour 2 personnes.

VOTRE PRIVILÈGE

Un accès à la salle de sport et 10% de réduction sur les modelages (sur réservation) offerts toute l'année.

À NOTER

Ouverture : Toute l'année sauf une semaine en janvier.
Restaurant : se renseigner lors de la réservation.

Sur place : Bar, bibliothèque, salon, terrasse, piscine, jardin, jeux pour enfants, lac, minigolf et plage privée.

POUR RÉSERVER

Consultez les dates disponibles et réservez sur **www.smartbox.com**

HÔTEL LES CYGNES*
8 avenue de Grande Rive
74500 Évian-les-Bains
04 50 75 01 01
sebastien@hotellescygnes.com
www.hotellescygnes.com

Localisation :
Thonon-les-Bains : 10 km (15 min)
Genève : 45 km (50 min)

© Altédia Lodge - L'abus d'alcool est dangereux pour la santé, à consommer avec modération.

© Altédia lodge* / © L'altédia lodge hotel

202

ALTÉDIA LODGE***

RHÔNE-ALPES • BARBERAZ (73)

Idéalement situé à l'entrée de Chambéry, l'Altédia Lodge, complexe hôtelier au cadre élégant et original, a été construit dans le prolongement d'une ancienne ferme. La décoration des lieux allie avec harmonie l'esprit d'une ancienne demeure bourgeoise alpine avec une architecture contemporaine.

VOTRE SMARTBOX

• une nuit en chambre double « Exclusive »
• un petit-déjeuner « Buffet »
• un dîner « Menu Comme À La Maison » hors boissons
Pour 2 personnes.

À NOTER

Ouverture : Toute l'année sauf deux premières semaines d'août.
Restaurant : tous les jours.

Sur place : Salon, bar, bassin de relaxation, patio extérieur, espace de remise en forme, fitness, hammam, institut de beauté et sauna.

POUR RÉSERVER

Consultez les dates disponibles et réservez sur **www.smartbox.com**

HÔTEL ALTÉDIA LODGE*
61 rue de la République
73000 Barberaz
04 79 60 05 00
info@hotel-altedia.com
www.hotel-altedia.com

Localisation :
Chambéry : 5 km (5 min)
Grenoble : 55 km (40 min)

© Marc Berenguer / © Marc Berenguer

© Marc Berenguer - L'abus d'alcool est dangereux pour la santé, à consommer avec modération.

203

LES SAINT-PÈRES

RHÔNE-ALPES • MONTAGNOLE (73)

Entre le massif du Granier et le lac du Bourget qui inspira Lamartine, l'hôtel Les Saint-Pères joue la carte du charme suranné et douillet à la fois. Aux murs, les tableaux d'époque font écho aux tentures et aux parquets cirés pour donner au lieu un caractère familial.

VOTRE SMARTBOX

• une nuit en chambre double « Standard »
• un petit-déjeuner
• un dîner hors boissons
Pour 2 personnes.

À NOTER

Ouverture : De juin à septembre. Restaurant : se renseigner lors de la réservation.

Sur place : Bar, bibliothèque, salon, piscine, jardin et parc.

POUR RÉSERVER

Consultez les dates disponibles et réservez sur **www.smartbox.com**

LES SAINT-PÈRES
1540 route de Chartreuse
73000 Montagnole
04 79 62 63 93
info@hotelsaintperes.com
www.hotelsaintperes.com

Localisation :
Chambéry : 5 km (10 min)
Aix-les-Bains : 22 km (25 min)

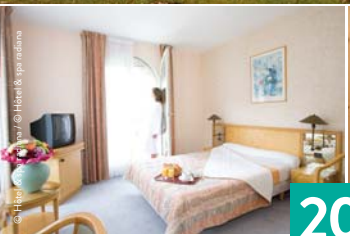

© Hôtel & spa radiana - L'abus d'alcool est dangereux pour la santé, à consommer avec modération.

204

RADIANA RESORT***

RHÔNE-ALPES • AIGUEBLANCHE (73)

Venez vous ressourcer au cœur de la Savoie. Radiana Resort vous accueille pour un séjour placé sous le signe de la détente et du bien-être. Vous logerez dans une chambre au style Art déco, dont le raffinement vous séduira. Alimenté en eau thermale de La Léchère, l'institut vous promet des instants relaxants. Puis, le restaurant vous accueillera pour un dîner gourmand et savoureux.

VOTRE SMARTBOX

• une nuit en chambre double « Standard Forêt »
• un petit-déjeuner « Buffet »
• un dîner « Menu du Jour 3 Plats » hors boissons
• un accès à l'espace Aqualudique : bain bouillonnant, bassins, hammam, sauna, solarium et tisanerie (2h30)
Pour 2 personnes.

À NOTER

Ouverture : Toute l'année sauf deux semaines en novembre.
Restaurant et spa : tous les jours.

Sur place : Bar.
Modelages et soins (avec supplément).

POUR RÉSERVER

Consultez les dates disponibles et réservez sur **www.smartbox.com**

RADIANA RESORT*
73261 Aigueblanche
04 79 22 61 61
contact@odeslauzes.com
www.radianaresort.com

Localisation :
Courchevel : 26 km (30 min)
Chambéry : 74 km (50 min)

© La Gentiana / © Hôtel La Gentiana

© J. Chabraszewski - Shutterstock - L'abus d'alcool est dangereux pour la santé, à consommer avec modération.

205

LE GENTIANA***

RHÔNE-ALPES • TIGNES (73)

À Tignes, au pied des montagnes, l'hôtel Le Gentiana vous ouvre les portes de son univers douillet et convivial. Dans le vaste chalet, la décoration rustique, où le bois domine, crée une atmosphère apaisante. Après vos journées de randonnée et de ski dans la vallée de la Tarentaise ou sur le glacier de la Grande Motte, retrouvez l'espace détente et le restaurant de l'établissement.

VOTRE SMARTBOX

• une nuit en chambre double « Standard »
• un petit-déjeuner
• un dîner « Menu du jour » hors boissons
• une demi-bouteille de côtes-du-rhône à partager
• un accès à l'espace bien-être : douche à jets, hammam, piscine chauffée, sauna et spa

Pour 2 personnes.

À NOTER

Ouverture : Toute l'année sauf de début mai à début juillet et de fin août à début décembre.
Restaurant et espace bien-être : se renseigner lors de la réservation.

Sur place : Bar et jardin.

POUR RÉSERVER

Consultez les dates disponibles et réservez sur **www.smartbox.com**

LE GENTIANA***
Lac de Tignes
73320 Tignes
04 79 06 52 46
serge.revial@wanadoo.fr
www.hotelgentiana.com

Localisation :
Bourg-Saint-Maurice : 30 km (45 min)
Albertville : 84 km (1h20)

© Quality Hotel Le Cervolan / © Quality Hotel Le Cervolan

© Quality Hotel Le Cervolan - L'abus d'alcool est dangereux pour la santé, à consommer avec modération.

206

QUALITY HOTEL LE CERVOLAN***

RHÔNE-ALPES • VOGLANS (73)

Situé entre Chambéry et Aix-les-Bains, entre lac et montagnes, le Quality Hotel Le Cervolan vous offre un grand bol d'air. Lové au coeur d'un écrin de verdure, l'établissement, à l'élégance contemporaine, est un havre de paix où le plaisir se prolonge jusque dans les assiettes.

VOTRE SMARTBOX

- une nuit en chambre double « Supérieure Parc »
- un petit-déjeuner « Buffet »
- un dîner « Menu Gourmand » hors boissons
- un panier gourmand à partager

Pour 2 personnes.

À NOTER

Ouverture : Toute l'année.
Restaurant : tous les soirs sauf dimanche et jours fériés.

Sur place : Lounge bar, bain bouillonnant extérieur, piscine extérieure et parc.

POUR RÉSERVER

Consultez les dates disponibles et réservez sur **www.smartbox.com**

QUALITY HOTEL LE CERVOLAN*
Route de l'Aéroport
73420 Voglans
04 79 52 03 10
bienvenue@hotel-cervolan.fr
www.hotel-cervolan.fr

Localisation :
Aix-Les-Bains : 10 km (15 min)
Chambéry : 10 km (15 min)

© Tcarrage - smartbox / © La Colombière

© Domaine de la Colombière*** - L'abus d'alcool est dangereux pour la santé, à consommer avec modération.

207

coup de cœur

DOMAINE DE LA COLOMBIÈRE***

RHÔNE-ALPES • MOISSIEU-SUR-DOLON (38)

Au carrefour de la Drôme, de l'Isère et de l'Ardèche, le Domaine de la Colombière est situé dans le cadre idyllique d'une propriété de quatre hectares. Au cœur du parc, le restaurant, le salon et la terrasse surplombent le grand bassin et la piscine, offrant une vue panoramique reposante, pour des instants doux et savoureux.

VOTRE SMARTBOX

• une nuit en chambre double
• un petit-déjeuner « Continental »
• un dîner hors boissons
• un cocktail de bienvenue
Pour 2 personnes.

À NOTER

Ouverture : Toute l'année sauf de mi-février à mi-mars.
Restaurant : du mardi au samedi.

Sur place : Restaurant, salon, terrasse, parc et piscine.

POUR RÉSERVER

Consultez les dates disponibles et réservez sur **www.smartbox.com**

DOMAINE DE LA COLOMBIÈRE*
45 montée des Remparts
38270 Moissieu-sur-Dolon
04 74 79 50 23
reservation@lacolombiere.com
www.lacolombiere.com

Localisation :
Lyon : 55 km (50 min)
Valence : 68 km (50 min)

© Château de chapeau cornu / © Châteaux Chapeau Cornu

© Château de chapeau cornu - L'abus d'alcool est dangereux pour la santé, à consommer avec modération.

208

CHÂTEAU CHAPEAU CORNU***

RHÔNE-ALPES • VIGNIEU (38)

C'est au sein d'un château du XIIIe siècle, situé entre Grenoble et Lyon, que vous êtes invités à venir vous dépayser. Dans cet environnement médiéval, vous serez enivrés par une atmosphère douce, sereine et propice à l'évasion.

VOTRE SMARTBOX

• une nuit en chambre double « Supérieure Confort »
• un petit-déjeuner
• un dîner « Menu Escapade » hors boissons
Pour 2 personnes.

VOTRE PRIVILÈGE

Un surclassement en chambre de catégorie supérieure offert d'octobre à mai.

À NOTER

Ouverture : Toute l'année sauf fêtes de fin d'année.
Restaurant : tous les jours sauf lundi midi, mercredi et dimanche hors juillet et août.

Sur place : Salon, bar, piscine, jardin et parc.

POUR RÉSERVER

Consultez les dates disponibles et réservez sur **www.smartbox.com**

CHÂTEAU DE CHAPEAU CORNU*
312 rue de la Garenne
38890 Vignieu
04 74 27 79 00
reception@chapeau-cornu.fr
www.chateau-chapeau-cornu.fr

Localisation :
Lyon : 60 km (45 min)
Grenoble : 82 km (1h)

© Hotel restaurant le chalet / © Hotel restaurant le chalet

© Hotel restaurant le chalet - L'abus d'alcool est dangereux pour la santé, à consommer avec modération.

209

LE CHALET***

RHÔNE-ALPES • GRESSE-EN-VERCORS (38)

C'est au cœur du parc du Vercors, dans le village de Gresse-en-Vercors, que vous trouverez l'hôtel-restaurant Le Chalet. Tenu par la même famille depuis plusieurs générations, il vous charmera par son cadre chaleureux et accueillant.

VOTRE SMARTBOX

• une nuit en chambre double « Loggia »
• un petit-déjeuner « Buffet »
• un dîner « Menu Gastronomique » hors boissons
Pour 2 personnes.

À NOTER

Ouverture : Toute l'année sauf de mi-mars à début mai et de mi-octobre à mi-décembre.
Restaurant : tous les jours.

Sur place : Bar, salon, piscine, jardin, ping-pong et tennis.

POUR RÉSERVER

Consultez les dates disponibles et réservez sur **www.smartbox.com**

LE CHALET*
Le Village
38650 Gresse-en-Vercors
04 76 34 32 08
hotel.lechalet38@orange.fr
www.hotellechalet.fr

Localisation :
Grenoble : 52 km (50 min)
Gap : 93 km (1h35)

© Hôtel Muret / © Hôtel muret

© Hôtel muret - L'abus d'alcool est dangereux pour la santé, à consommer avec modération.

210

HÔTEL MURET***

PROVENCE-ALPES-CÔTE D'AZUR • SIGOYER (05)

Situé dans les Hautes-Alpes, l'Hôtel Muret va vous faire découvrir la vie locale d'un petit village de montagne. Avec une vue panoramique sur la vallée de la Durance, les chambres, décorées à la provençale, vous apporteront tout le calme et la sérénité dont vous avez besoin.

VOTRE SMARTBOX

• une nuit en chambre double « Standard »
• un petit-déjeuner « Buffet »
• un dîner « Menu du Terroir » hors boissons
• un accès à l'espace bien-être : bain bouillonnant, hammam, piscine et sauna

Pour 2 personnes.

À NOTER

Ouverture : Toute l'année sauf trois premières semaines de janvier et deux semaines en novembre.
Restaurant et spa : se renseigner lors de la réservation.

Sur place : Bar, salon, terrasse, boulodrome, parc et randonnée pédestre.
Modelages (avec supplément) et salle de fitness.

POUR RÉSERVER

Consultez les dates disponibles et réservez sur **www.smartbox.com**

HÔTEL MURET*
Le Village
05130 Sigoyer
04 92 57 83 02
hotelmuret@wanadoo.fr
www.hotel-muret.com

Localisation :
Gap : 18 km (20 min)
Briançon : 100 km (1h35)

© Hôtel Restaurant Le Cap / © Hôtel Restaurant Le Cap

© Hôtel Restaurant Le Cap - L'abus d'alcool est dangereux pour la santé, à consommer avec modération.

211

HÔTEL RESTAURANT LE CAP***

PROVENCE-ALPES-CÔTE D'AZUR • TALLARD (05)

À quelques minutes de Gap, l'Hôtel Restaurant Le Cap a été pensé pour le bien-être de ses hôtes. Chambres accueillantes, piscine extérieure, sauna, vue panoramique sur les montagnes environnantes et cuisine du terroir du restaurant concourent pour vous satisfaire !

VOTRE SMARTBOX

- une nuit en chambre double « Confort »
- un petit-déjeuner « Buffet »
- un dîner « Menu Envol » hors boissons
- un apéritif et un verre de vin
- un accès au sauna (1h)

Pour 2 personnes.

À NOTER

Ouverture : Toute l'année sauf première semaine de janvier et deux dernières de décembre.
Restaurant : du lundi au samedi.
Spa : tous les jours.

Sur place : Bar, piscine et jardin.

POUR RÉSERVER

Consultez les dates disponibles et réservez sur **www.smartbox.com**

HÔTEL RESTAURANT LE CAP*
Aéropôle Gap Tallard
05130 TALLARD
04 92 54 69 70
info@lecapresort.com
www.lecapresort.com

Localisation :
Gap : 15 km (20 min)
Digne-les-Bains : 77 km (55 min)

© Les Autanes - L'abus d'alcool est dangereux pour la santé, à consommer avec modération.

© Les Autanes / © Les Autanes

212

LES AUTANES***

PROVENCE-ALPES-CÔTE D'AZUR • ANCELLE (05)

Au cœur des montagnes des Hautes Alpes, aux portes du parc national des Écrins, se trouve la station d'Ancelle. L'hôtel Les Autanes vous accueille toute l'année dans un décor chaleureux et typiquement montagnard pour vous faire découvrir une cuisine raffinée composée de produits et de spécialités du terroir.

VOTRE SMARTBOX

• une nuit en chambre double « standard »
• un petit-déjeuner
• un dîner « Menu Gourmand » hors boissons
• une coupe de champagne
Pour 2 personnes.

VOTRE PRIVILÈGE

Un apéritif de bienvenue offert du 1er avril au 30 juin et du 1er septembre au 11 novembre.

À NOTER

Ouverture : Toute l'année sauf de mi-novembre à mi-décembre.
Restaurant : se renseigner lors de la réservation.

Sur place : Bar et location de skis. Espace bien-être et soins du corps et du visage (avec supplément).

POUR RÉSERVER

Consultez les dates disponibles et réservez sur **www.smartbox.com**

LES AUTANES*
Place du Village
05260 Ancelle
04 92 50 82 82
resa@hotel-les-autanes.com
www.hotel-les-autanes.com

Localisation :
Gap : 20 km (20 min)
Grenoble : 100 km (1h30)

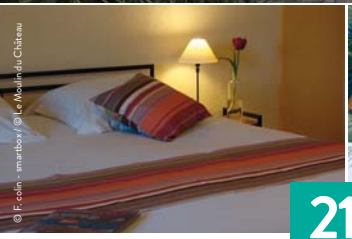

© F. coin - smartbox / © Le Moulin du Château

© Le Moulin du Château - L'abus d'alcool est dangereux pour la santé, à consommer avec modération.

213

LE MOULIN DU CHÂTEAU***

PROVENCE-ALPES-CÔTE D'AZUR • SAINT-LAURENT-DU-VERDON (04)

Au pied d'une ravissante oliveraie, en plein cœur du parc naturel du Verdon, l'ancien moulin à huile du château de Saint-Laurent-du-Verdon vous attend pour un séjour mémorable. Dans cette splendide bâtisse du XVIIe siècle, vous apprécierez les charmes et les saveurs de la vie méridionale.

VOTRE SMARTBOX

• une nuit en chambre double « Confort »
• un petit-déjeuner « Buffet »
• un dîner « Menu du Marché » hors boissons
• un apéritif
Pour 2 personnes.

À NOTER

Ouverture : De fin mars à début novembre.
Restaurant : tous les soirs sauf lundi et jeudi.

Sur place : Billard, boulodrome, terrasse et jardin.

POUR RÉSERVER

Consultez les dates disponibles et réservez sur **www.smartbox.com**

LE MOULIN DU CHÂTEAU***
04500 Saint-Laurent-du-Verdon
04 92 74 02 47
info@moulin-du-chateau.com
www.moulin-du-chateau.com

Localisation :
Manosque : 40 km (45 min)
Aix-en-Provence : 60 km (1h)

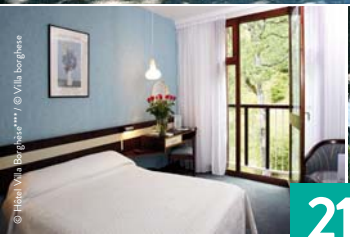

© Hôtel Villa Borghèse**** / © Villa borghese

© Villa Borghese - L'abus d'alcool est dangereux pour la santé, à consommer avec modération.

214

HÔTEL VILLA BORGHÈSE****

PROVENCE-ALPES-CÔTE D'AZUR • GRÉOUX-LES-BAINS (04)

Les lacs d'azur du Verdon, les champs de lavande, les paysages aux couleurs provençales révèlent l'authenticité d'une nature encore intacte. L'accueil chaleureux, les chambres agréables, le sauna délassant et la cuisine ensoleillée de la Villa Borghese feront de votre séjour un moment de détente mémorable.

VOTRE SMARTBOX

• une nuit en chambre double « Standard »
• un petit-déjeuner « Continental » en chambre ou « Buffet »
• un dîner « Menu Plaisir » hors boissons
• une séance de sauna (25 min)
Pour 2 personnes.

À NOTER

Ouverture : De mi-mars à novembre.
Restaurant et spa : tous les jours.

Sur place : Bar, club de bridge, salon, terrasse et tennis et piscine.

POUR RÉSERVER

Consultez les dates disponibles et réservez sur **www.smartbox.com**

HÔTEL VILLA BORGHÈSE**
Avenue des Thermes
04800 Gréoux-les-Bains
04 92 78 00 91
villa.borghese@orange.fr
www.hotel-villaborghese.com

Localisation :
Manosque : 15 km (15 min)
Aix-en-Provence : 55 km (40 min)

© La Grande Bastide / © La Grande Bastide

© La Grande Bastide - L'abus d'alcool est dangereux pour la santé, à consommer avec modération.

215

LA GRANDE BASTIDE***

PROVENCE-ALPES-CÔTE D'AZUR • ORAISON (04)

Partez en Provence pour un séjour qui fait rimer détente et gourmandise ! C'est dans cette région aux mille surprises, à Oraison, que s'est installé l'hôtel La Grande Bastide, un établissement de charme aux chambres confortables. Entre mer et montagne, vous savourerez le calme de la campagne provençale.

VOTRE SMARTBOX

• une nuit en chambre double
• un petit-déjeuner
• un dîner « Menu Découverte » hors boissons
• un accès au spa : bain bouillonnant et sauna (2h)
Pour 2 personnes.

À NOTER

Ouverture : Toute l'année.
Restaurant : fermé dimanche soir de mai à septembre, vendredi et dimanche soir d'octobre à avril.
Spa : lundi (16h-20h) et du mardi au dimanche (10h-12h / 16h-20h).

Sur place : Bar, jardin, parc et piscine.

POUR RÉSERVER

Consultez les dates disponibles et réservez sur **www.smartbox.com**

LA GRANDE BASTIDE*
Route de Valensole
04700 Oraison
04 92 78 62 56
contact@la-grande-bastide.fr
www.la-grande-bastide.fr

Localisation :
Manosque : 25 km (25 min)
Aix-en-Provence : 72 km (50 min)

© Media garden hôtel / © Media garden hôtel

© Media garden hôtel - L'abus d'alcool est dangereux pour la santé, à consommer avec modération.

216

MEDIA GARDEN HÔTEL***

PROVENCE-ALPES-CÔTE D'AZUR • VALBONNE (06)

Entre mer et montagne, près du parc de Sophia Antipolis, le Media Garden Hotel vous accueille dans un cadre familial. Au son des cigales et dans le parc arboré, laissez-vous bercer par la douceur de vivre du Sud avant de partir découvrir la Côte d'Azur et son arrière-pays !

VOTRE SMARTBOX

• une nuit en chambre double « Supérieure »
• un petit-déjeuner « Buffet »
• un dîner hors boissons
Pour 2 personnes.

À NOTER

Ouverture : Toute l'année.
Restaurant : tous les jours.

Sur place : Bar, salon, piscine, jardin et tennis.

POUR RÉSERVER

Consultez les dates disponibles et réservez sur **www.smartbox.com**

MEDIA GARDEN HÔTEL*
120 route des Macarons
06560 Valbonne
04 92 94 68 00
info@mediathel.com
www.mediathel.com

Localisation :
Cannes : 10 km (20 min)
Nice : 40 km (40 min)

© Eden Hotel & Spa Cannes / © Eden hôtel

© Eden Hôtel & Spa Cannes - L'abus d'alcool est dangereux pour la santé, à consommer avec modération.

217

EDEN HÔTEL & SPA CANNES****

coup de cœur

PROVENCE-ALPES-CÔTE D'AZUR • CANNES (06)

En plein centre-ville de Cannes, l'Eden Hôtel offre un cadre exceptionnel à votre séjour. Cette escapade cannoise vous donnera également l'occasion de goûter à la cuisine gastronomique servie au restaurant, et de profiter de l'espace détente et des deux piscines à votre disposition. L'Eden Hôtel vous déroule son tapis rouge !

VOTRE SMARTBOX

• une nuit en chambre double « Classique »
• un petit-déjeuner « Buffet »
• un dîner « Menu 3 Plats » hors boissons
• un accès au bain bouillonnant, au hammam et à la piscine intérieure
Pour 2 personnes.

À NOTER

Ouverture : Toute l'année.
Restaurant : tous les jours.
Spa : se renseigner lors de la réservation.

Sur place : Bar, salon, piscine extérieure (avec supplément), salle de fitness.

POUR RÉSERVER

Consultez les dates disponibles et réservez sur **www.smartbox.com**

EDEN HÔTEL & SPA CANNES**
133 rue d'Antibes
06400 Cannes
04 93 68 78 00
receptionmanager@eden-hotel-cannes.com
www.eden-hotel-cannes.com

Localisation :
Antibes : 13 km (20 min)
Nice : 41 km (40 min)

© Hôtel Montaigne & Spa / © Hôtel Montaigne & Spa

© Hôtel Montaigne & Spa - L'abus d'alcool est dangereux pour la santé, à consommer avec modération.

218

coup de cœur

HÔTEL MONTAIGNE & SPA****

PROVENCE-ALPES-CÔTE D'AZUR • CANNES (06)

Au cœur de Cannes, l'Hôtel Montaigne & Spa et sa décoration Art déco vous invitent à un séjour alliant gourmandise et détente. Vous vous détendrez dans le spa, éveillerez vos papilles au gré de plats colorés et savoureux, et vous reposerez dans une chambre lumineuse et confortable. Que demander de mieux ?

VOTRE SMARTBOX

• une nuit en chambre double « Classic »
• un petit-déjeuner « Buffet »
• un dîner « Menu 3 Plats » hors boissons
• un accès au spa
Pour 2 personnes.

À NOTER

Ouverture : Toute l'année sauf deux semaines en janvier.
Restaurant : du mardi au samedi.
Spa : se renseigner lors de la réservation.

Sur place : Bar, salon et patio.

POUR RÉSERVER

Consultez les dates disponibles et réservez sur **www.smartbox.com**

HÔTEL MONTAIGNE & SPA**
4 rue Montaigne
06400 Cannes
04 97 06 03 40
info@hotel-montaigne.eu
www.hotel-montaigne.eu

Localisation :
Antibes : 12 km (25 min)
Nice : 31 km (30 min)

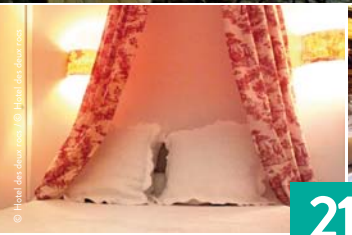

© Hotel des deux rocs - L'abus d'alcool est dangereux pour la santé, à consommer avec modération.

© Hotel des deux rocs - Jeanne Lee Photo

219

HÔTEL DES DEUX ROCS***

PROVENCE-ALPES-CÔTE D'AZUR • SEILLANS (83)

Niché sur les hauteurs du village médiéval de Seillans, l'Hôtel des Deux Rocs s'inscrit dans le caractère authentique des maisons alentours. Sur une place bordée de platanes, cet ancien hôtel particulier du XVIIIe siècle a su préserver l'esprit de cette demeure familiale.

VOTRE SMARTBOX

- une nuit en chambre double « Confort »
- un petit-déjeuner « Buffet »
- un dîner « Menu 3 plats » hors boissons
- un cocktail de bienvenue

Pour 2 personnes.

VOTRE PRIVILÈGE

Un surclassement en chambre supérieure (selon disponibilités) ou digestif maison offert toute l'année.

À NOTER

Ouverture : Toute l'année sauf de début janvier à début février. Restaurant fermé lundi toute l'année, mardi midi et dimanche soir en basse saison.

Sur place : Bar, salon et terrasse.

POUR RÉSERVER

Consultez les dates disponibles et réservez sur **www.smartbox.com**

HÔTEL DES DEUX ROCS***
1 place Font d'Amont
83440 Seillans
04 94 76 87 32
hoteldeuxrocs@wanadoo.fr
www.hoteldeuxrocs.com

Localisation :
Grasse : 33 km (35 min)
Cannes : 43 km (40 min)

© P. Laville - Smartbox / © P. Laville - Smartbox

© P. Laville - Smartbox - L'abus d'alcool est dangereux pour la santé, à consommer avec modération.

220

coup de cœur

MOULIN DE LA CAMANDOULE***

PROVENCE-ALPES-CÔTE D'AZUR • FAYENCE (83)

Situé au pied d'un village médiéval, cet ancien moulin à huile d'olive rappelle le charme de la vie provençale. Datant du XVIIe siècle, il a su conserver un caractère pittoresque. Au restaurant L'Escourtin, vous goûterez la cuisine raffinée aux saveurs de la Provence.

VOTRE SMARTBOX

• une nuit en chambre double « Tourette » ou « Brouquet »
• un petit-déjeuner « Buffet »
• un dîner « Menu du Moulin » hors boissons
• un apéritif de bienvenue
Pour 2 personnes.

À NOTER

Ouverture : Toute l'année.
Restaurant : tous les jours.

Sur place : Bar, cave à vin, salon, terrasse, piscine et parc.

POUR RÉSERVER

Consultez les dates disponibles et réservez sur **www.smartbox.com**

MOULIN DE LA CAMANDOULE*
Chemin de Notre Dame
83440 Fayence
04 94 76 00 84
moulin.camandoule@wanadoo.fr
www.camandoule.com

Localisation :
Grasse : 28 km (35 min)
Draguignan : 32 km (40 min)

© Hôtel Le Couvent Royal - L'abus d'alcool est dangereux pour la santé, à consommer avec modération.

© Hôtel Le Couvent Royal - © Couvent Royal

221

HÔTEL LE COUVENT ROYAL***

PROVENCE-ALPES-CÔTE D'AZUR • SAINT-MAXIMIN (83)

Fondé en 1295 par Charles II pour abriter les reliques de Sainte Marie-Madeleine, la basilique et le couvent attenant constituent le plus bel édifice gothique du sud-est de la France. Situé près d'Aix-en-Provence, Le Couvent Royal, classé Monument Historique, est la garantie d'un séjour authentique et plein de charme au cœur de la Provence.

VOTRE SMARTBOX

• une nuit en chambre double « Grande Tradition »
• un petit-déjeuner « Buffet »
• un dîner « Menu 3 Plats » hors boissons
Pour 2 personnes.

À NOTER

Ouverture : Toute l'année.
Restaurant : tous les jours sauf dimanche d'octobre à mars.

Sur place : Basilique et couvent royal.

POUR RÉSERVER

Consultez les dates disponibles et réservez sur **www.smartbox.com**

HÔTEL LE COUVENT ROYAL*
Place Jean Salusse
83470 Saint-Maximin
04 94 86 55 66
contact.stmaximin@hotels-patrimoine.fr
www.couvent-royal.fr

Localisation :
Aix-en-Provence : 35 km (30 min)
Marseille : 65 km (1h)

© Hôtel restaurant le colombier/Alpes-Côte d'Azur

© Le Colombier - L'abus d'alcool est dangereux pour la santé, à consommer avec modération.

222

LE COLOMBIER

PROVENCE-ALPES-CÔTE D'AZUR • VILLECROZE (83)

Découvrez l'un des plus beaux villages de Provence : Villecroze. Depuis l'un des parcs du bourg, vous pourrez admirer des habitations troglodytiques creusées à même la falaise. Quant à l'hôtel Le Colombier, il possède six chambres aux doux noms de fleurs de la région.

VOTRE SMARTBOX

• une nuit en chambre double « Standard »
• un petit-déjeuner
• un dîner hors boissons
Pour 2 personnes.

À NOTER

Ouverture : Toute l'année sauf de mi-novembre à mi-décembre.
Restaurant : du mardi au samedi.

Sur place : Terrasse, jardin et randonnée pédestre.

POUR RÉSERVER

Consultez les dates disponibles et réservez sur **www.smartbox.com**

LE COLOMBIER
Quartier Le Colombier
D 557
83690 Villecroze
04 94 70 63 23
hotel-restaurant@lecolombier-var.com
www.lecolombier-var.com

Localisation :
Draguignan : 21 km (25 min)
Toulon : 86 km (1h10)

© Le Mas des Collines / © J. charles - smartbox

© Le mas des collines - L'abus d'alcool est dangereux pour la santé, à consommer avec modération.

223

LE MAS DES COLLINES

PROVENCE-ALPES-CÔTE D'AZUR • TOURTOUR (83)

Vous serez conquis par le charme et l'emplacement idéal du Mas des Collines, au cœur du massif des Maures. Situé dans un des plus beaux villages de France, il est entouré d'un jardin aux parfums de Provence. Ajoutez à cela un repas aux accents du Sud-Est et votre séjour restera à coup sûr un merveilleux souvenir.

VOTRE SMARTBOX

• une nuit en chambre double « Côté Sud »
• un petit-déjeuner « Continental »
• un dîner « Menu Gourmand du Mas » hors boissons
• un cocktail de bienvenue
Pour 2 personnes.

À NOTER

Ouverture : D'avril à novembre.
Restaurant : tous les jours.

Sur place : Terrasse et piscine.

POUR RÉSERVER

Consultez les dates disponibles et réservez sur **www.smartbox.com**

LE MAS DES COLLINES
Quartier Camp Fournier
Chemin des Collines
83690 TOURTOUR
04 94 70 59 30
lemasdescollines@wanadoo.fr
www.lemasdescollines.fr

Localisation :
Draguignan : 22 km (30 min)
Fréjus : 50 km (1h)

© NE PLUS UTILISER.Best Western La Marina / © NE PLUS UTILISER.Best Western La Marina

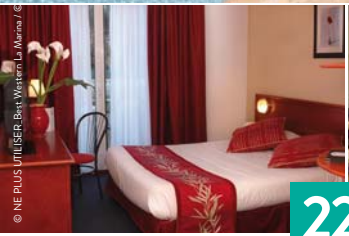

© NE PLUS UTILISER.Best Western La Marina - L'abus d'alcool est dangereux pour la santé, à consommer avec modération.

224

BEST WESTERN LA MARINA****

PROVENCE-ALPES-CÔTE D'AZUR • SAINT-RAPHAËL (83)

Au pays où le soleil brille presque toute l'année et où les plages accueillent aussi bien les vacanciers que les vedettes du show-business, vous êtes attendus au Best Western la Marina. C'est bien sur la Côte d'Azur, à Saint-Raphaël, que vous pourrez vous offrir cette pause animée et dépaysante.

VOTRE SMARTBOX

• une nuit en chambre double « Standard »
• un petit-déjeuner « Buffet »
• un dîner « 3 plats » hors boissons
• une place au parking
Pour 2 personnes.

VOTRE PRIVILÈGE

Un surclassement offert selon disponibilités du 15 octobre au 15 avril.

À NOTER

Ouverture : Toute l'année.
Restaurant : tous les jours.

Sur place : Bar, billard et terrasse. Piscine extérieure (de juin à septembre), salle de sport et sauna.

POUR RÉSERVER

Consultez les dates disponibles et réservez sur **www.smartbox.com**

BEST WESTERN LA MARINA**
Port Santa Lucia
83700 Saint-Raphaël
04 94 95 31 31
hotel@bestwestern-lamarina.com
www.hotel-lamarina.fr

Localisation :
Cannes : 40 km (40 min)
Saint-Tropez : 40 km (50 min)

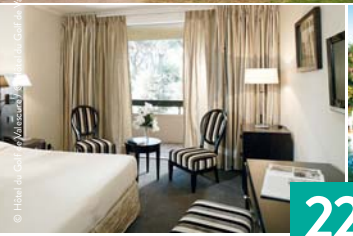

© Hôtel du Golf de Valescure - L'abus d'alcool est dangereux pour la santé, à consommer avec modération.

225

HÔTEL DU GOLF DE VALESCURE

PROVENCE-ALPES-CÔTE D'AZUR • SAINT-RAPHAËL (83)

Au pied du somptueux massif de l'Esterel, sur la commune de Saint-Raphaël, l'Hôtel du Golf de Valescure est un domaine entouré de pins parasols et agrémenté d'une piscine. Ce havre de paix vous prodiguera un moment de détente incomparable, à moins que vous ne choisissiez de sortir vos clubs de golf.

VOTRE SMARTBOX

• une nuit en chambre double « Charme »
• un petit-déjeuner « Buffet »
• un dîner « Menu du Jour 3 Plats » hors boissons
Pour 2 personnes.

À NOTER

Ouverture : Toute l'année.
Restaurant : tous les jours.

Sur place : Billard, boulodrome, piscine, tennis, tir à l'arc et golf.

POUR RÉSERVER

Consultez les dates disponibles et réservez sur **www.smartbox.com**

HÔTEL DU GOLF DE VALESCURE
55 avenue Paul l'Hermite
83700 Saint-Raphaël
04 94 52 85 00
valescure.hotel@najeti.com
www.valescure.najeti.fr

Localisation :
Cannes : 40 km (40 min)
Saint-Tropez : 42 km (52 min)

© M. Mircoolo - Smartbox / © M. Mircoolo - Smartbox

© M. Mircoolo - Smartbox - L'abus d'alcool est dangereux pour la santé, à consommer avec modération.

226

LE MAS DES CARASSINS***

PROVENCE-ALPES-CÔTE D'AZUR • SAINT-RÉMY-DE-PROVENCE (13)

Au cœur du triangle d'or formé par Nîmes, Aix-en-Provence et Avignon, au pied des Alpilles baignées de lumière, se trouve Le Mas des Carassins. Vous découvrirez une oasis de calme et de fraîcheur, située à quelques minutes du centre de Saint-Rémy-de-Provence, ville de Van Gogh.

VOTRE SMARTBOX

• une nuit en chambre double « Classique »
• un petit-déjeuner
• un dîner hors boissons
• un apéritif régional
Pour 2 personnes.

À NOTER

Ouverture : Toute l'année sauf Noël et Nouvel An.
Restaurant : tous les jours sauf Noël et Nouvel An.

Sur place : Jeux de société, piscine, jardin et tennis de table.

POUR RÉSERVER

Consultez les dates disponibles et réservez sur **www.smartbox.com**

LE MAS DES CARASSINS*
1 chemin Gaulois
13210 Saint-Rémy-de-Provence
04 90 92 15 48
info@masdescarassins.com
www.masdescarassins.com

Localisation :
Avignon : 18 km (15 min)
Marseille : 85 km (1h)

© Comfort Le Mas de l'Etoile - L'abus d'alcool est dangereux pour la santé, à consommer avec modération.

227

LE MAS DE L'ÉTOILE***

PROVENCE-ALPES-CÔTE D'AZUR • AUBAGNE (13)

Entre Marseille et Cassis, partez pour un voyage à travers les couleurs et saveurs du Sud au Mas de l'Étoile, construit dans un style traditionnel et doté d'une décoration contemporaine. Au restaurant L'Air du Temps, à deux pas, vous découvrirez une cuisine créative, authentique et fraîche.

VOTRE SMARTBOX

- une nuit en chambre double « Supérieure »
- un petit-déjeuner « Buffet »
- un dîner hors boissons au restaurant L'Air du Temps
- une coupe de champagne
- une bouteille de vin à partager

Pour 2 personnes.

VOTRE PRIVILÈGE

Deux digestifs offerts d'octobre à mars.

À NOTER

Ouverture : Toute l'année.
Restaurant : tous les jours.

Sur place : Bar, jardin et piscine.

POUR RÉSERVER

Consultez les dates disponibles et réservez sur **www.smartbox.com**

LE MAS DE L'ÉTOILE*
RN 396 - Pont de l'Étoile
13400 AUBAGNE
04 42 04 55 54
reception@hotel-masdeletoile.com
www.hotel-masdeletoile.com/

Localisation :
Cassis : 18 km (26 min)
Marseille : 24 km (20 min)

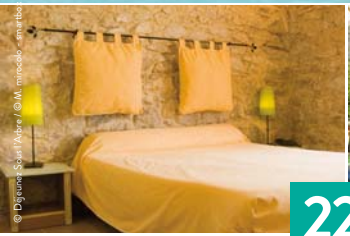

© Déjeunez sous l'Arbre / © M. mirocolo - smartbox

© M. mirocolo - smartbox - L'abus d'alcool est dangereux pour la santé, à consommer avec modération.

228

DÉJEUNEZ SOUS L'ARBRE***

PROVENCE-ALPES-CÔTE D'AZUR • ROUSSET (13)

Au pied de la montagne Sainte-Victoire, l'hôtel Déjeunez Sous l'Arbre vous accueille dans sa demeure dont les chambres donnent toutes sur la colline environnante. Le restaurant et le sauna de l'hôtel accueilleront vos moments de détente. N'oubliez pas de découvrir Aix-en-Provence, ses cigales et ses calissons !

VOTRE SMARTBOX

• une nuit en chambre double « Sainte-Victoire »
• un petit-déjeuner « Buffet »
• un dîner « Menu du Terroir » hors boissons
• un café
• un accès au sauna
Pour 2 personnes.

À NOTER

Ouverture : Toute l'année du lundi au samedi sauf de fin décembre à début janvier, et le week-end de novembre à fin mars.
Restaurant : tous les jours sauf samedi midi et dimanche soir.
Sauna : tous les jours.

Sur place : Bar, terrasse, piscine, jardin et jeux pour enfants.

POUR RÉSERVER

Consultez les dates disponibles et réservez sur **www.smartbox.com**

DÉJEUNEZ SOUS L'ARBRE*
260 avenue Villevieille
13790 Rousset
04 42 52 36 24
contact@dejeunez.com
www.dejeunez.com

Localisation :
Aix-en-Provence : 18 km (20 min)
Marseille : 40 km (35 min)

© Le mas des écureuils - Le mas des écureuils

© Hôtel Le Mas des Ecureuils - L'abus d'alcool est dangereux pour la santé, à consommer avec modération.

229

HÔTEL LE MAS DES ÉCUREUILS***

PROVENCE-ALPES-CÔTE D'AZUR • AIX-EN-PROVENCE (13)

Au cœur de la pinède provençale, Le Mas des Écureuils vous ouvre ses portes et son parc. Profitez de l'espace détente de cet établissement dédié à la douceur de vivre et à la relaxation pour vous évader. Le cadre raffiné et le décor contemporain du restaurant vous accueilleront ensuite pour vous faire découvrir une savoureuse cuisine inventive.

VOTRE SMARTBOX

• une nuit en chambre double « Standard Gourmande »
• un petit-déjeuner « Buffet Continental »
• un dîner « Menu du Jour » hors boissons
• un accès libre à la piscine et au hammam
Pour 2 personnes.

VOTRE PRIVILÈGE

Un surclassement en chambre « Supérieure » de novembre à mars.

À NOTER

Ouverture : Toute l'année sauf fêtes de fin d'année.
Restaurant et espace détente : se renseigner.

Sur place : Parc, terrasse et tennis de table.

POUR RÉSERVER

Consultez les dates disponibles et réservez sur **www.smartbox.com**

HÔTEL LE MAS DES ÉCUREUILS*
1170 petite route des Milles
13090 Aix-en-Provence
04 42 24 40 48
mail@lemasdesecureuils.com
www.lemasdesecureuils.com

Localisation :
Marseille : 28 km (25 min)
Toulon : 85 km (1h)

© Le Crillon / Le Crillon

© Le Crillon – L'abus d'alcool est dangereux pour la santé, à consommer avec modération.

230

LE CRILLON***

PROVENCE-ALPES-CÔTE D'AZUR • MURS (84)

Le cœur de la Provence bat dans le Vaucluse ! C'est ici que vous trouverez l'hôtel Le Crillon, dans une maison du XVIIIe siècle : dans le parc du Luberon, un cadre atypique. Point de départ idéal, pour de nombreuses randonnées, vous découvrirez les environs enchanteurs. La cuisine gastronomique du restaurant ne manquera pas de vous charmer à son tour.

VOTRE SMARTBOX

• une nuit en chambre double « Standard »
• un petit-déjeuner « Continental »
• un dîner « Menu Terroir » et ses amuse-bouches hors boissons
Pour 2 personnes.

VOTRE PRIVILÈGE

Un surclassement en chambre « Confort » offert tous les jours du 11 février au 13 mai et du 17 septembre au 25 novembre, hors vacances scolaires et jours fériés.

À NOTER

Ouverture : De mars à mi-novembre.
Restaurant : tous les jours sauf lundi en haute saison, lundi et mardi en basse saison.

Sur place : Bar, salon et terrasse.

POUR RÉSERVER

Consultez les dates disponibles et réservez sur **www.smartbox.com**

LE CRILLON***
Rue du Brave Crillon
84220 Murs
04 90 72 60 31
reservation@lecrillon-luberon.com
www.lecrillon-luberon.com

Localisation :
Carpentras : 27 km (35 min)
Avignon : 47 km (45 min)

© Le Mas de la Sénancole / © Le Mas de la Sénancole

© Le Mas de la Sénancole - L'abus d'alcool est dangereux pour la santé, à consommer avec modération.

231

coup de cœur

LE MAS DE LA SÉNANCOLE***

PROVENCE-ALPES-CÔTE D'AZUR • GORDES (84)

Le charme provençal, c'est ainsi que l'on pourrait qualifier un séjour au Mas de la Sénancole, dans le Luberon. Cet hôtel situé à proximité de la cité perchée de Gordes est un lieu de détente privilégié grâce à ses chambres et son spa accueillants. Découvrez vite les mets provençaux proposés par son restaurant, et comblez vos papilles !

VOTRE SMARTBOX

• une nuit en chambre double « Standard »
• un petit-déjeuner « Buffet »
• un dîner « Menu de l'Estellan » hors boissons
• un libre accès au spa : bain bouillonnant, hammam et sauna
Pour 2 personnes.

À NOTER

Ouverture : Toute l'année sauf de début janvier à début février.
Restaurant : tous les jours sauf lundi et mardi de novembre à fin mars.
Spa : tous les jours (16h-20h).

Sur place : Piscine chauffée en saison.

POUR RÉSERVER

Consultez les dates disponibles et réservez sur **www.smartbox.com**

LE MAS DE LA SÉNANCOLE***
Les Imberts
84220 Gordes
04 90 76 76 55
gordes@mas-de-la-senancole.com
www.mas-de-la-senancole.com

Localisation :
Avignon : 33 km (30 min)
Salon-de-Provence : 38 km (45 min)

© Le mas du cure bourse / © Le Mas de Cure Bourse

© Le mas du cure bourse - L'abus d'alcool est dangereux pour la santé, à consommer avec modération.

232

LE MAS DE CURE BOURSE***

PROVENCE-ALPES-CÔTE D'AZUR • L'ISLE-SUR-LA-SORGUE (84)

Au pied du Lubéron, l'Isle-sur-la-Sorgue, surnommée la Venise comtadine, vous fait découvrir ses canaux et sa cité ancienne. C'est à deux pas d'ici, en pleine campagne, que se profile le Mas de Cure Bourse, un mas typiquement provençal, où vous savourerez des instants privilégiés.

VOTRE SMARTBOX

• une nuit en chambre double « Confort »
• un petit-déjeuner « Buffet »
• un dîner « Menu Gourmand » hors boissons
• un cocktail de bienvenue
Pour 2 personnes.

VOTRE PRIVILÈGE

Un surclassement en catégorie supérieure offert (selon disponibilités), du 1er septembre au 30 avril, sauf samedi.

À NOTER

Ouverture : Toute l'année sauf trois semaines en janvier.
Restaurant : tous les jours d'avril à octobre, du mardi soir au dimanche midi de novembre à mars.

Sur place : Bar, terrasse, piscine et jardin.

POUR RÉSERVER

Consultez les dates disponibles et réservez sur **www.smartbox.com**

LE MAS DE CURE BOURSE***
120 chemin de la Serre
84800 L'Isle-sur-la-Sorgue
04 90 38 16 58
masdecurebourse@wanadoo.fr
www.masdecurebourse.com

Localisation :
Avignon : 25 km (30 min)
Marseille : 90 km (1h10)

© Lauberge de bonpas / © L'Auberge de Bonpas

© Lauberge de bonpas - L'abus d'alcool est dangereux pour la santé, à consommer avec modération.

233

L'AUBERGE DE BONPAS***

PROVENCE-ALPES-CÔTE D'AZUR • AVIGNON MONTFAVET (84)

Dans le Vaucluse, à deux pas du centre-ville d'Avignon, venez découvrir les charmes et la douceur de vivre de la Provence ! L'Auberge de Bonpas, à la décoration contemporaine, vous propose des spécialités traditionnelles provençales, à base de produits du marché.

VOTRE SMARTBOX

• une nuit en chambre double « Standard »
• un petit-déjeuner « Buffet »
• un dîner « Menu 4 Plats » hors boissons
• un cocktail de bienvenue
Pour 2 personnes.

À NOTER

Ouverture : Toute l'année.
Restaurant : se renseigner lors de la réservation.

Sur place : Bar, salon, soirées à thèmes, piscine et jardin.

POUR RÉSERVER

Consultez les dates disponibles et réservez sur **www.smartbox.com**

L'AUBERGE DE BONPAS*
275 route de Cavaillon
84140 Avignon Montfavet
04 90 23 16 41
aubergedebonpas@orange.fr
www.aubergedebonpas.fr

Localisation :
Orange : 32 km (25 min)
Nîmes : 50 km (55 min)

© J. charles - smartbox / © Auberge de Tavel

© B. Garcia - Logis Auberge de Tavel - L'abus d'alcool est dangereux pour la santé, à consommer avec modération.

234

AUBERGE DE TAVEL***

LANGUEDOC-ROUSSILLON • TAVEL (30)

Sur la route des vins de Provence, Tavel est sans conteste une étape incontournable. Dans ce village gorgé d'histoire, l'Auberge de Tavel, qui fut autrefois l'école du village, est une étape de charme, dont les chambres sont pourvues de meubles anciens chinés dans les brocantes.

VOTRE SMARTBOX

- une nuit en chambre double
- un petit-déjeuner « Buffet »
- un dîner « Menu Auberge » hors boissons

Pour 2 personnes.

À NOTER

Ouverture : Toute l'année sauf de mi-février à mi-mars, fin novembre et jours fériés.
Tous les jours sauf mercredi et jeudi midi en haute saison, mercredi et jeudi en basse saison.

Sur place : Bar, cours d'atelier floral (avec supplément), salon et terrasse. Modelages (sur réservation et avec supplément) et piscine.

POUR RÉSERVER

Consultez les dates disponibles et réservez sur **www.smartbox.com**

AUBERGE DE TAVEL***
77 route Romaine
30126 Tavel
04 66 50 03 41
info@auberge-de-tavel.com
www.hotelcharmeorange.com

Localisation :
Avignon : 15 km (15 min)
Nîmes : 50 km (30 min)

© / © Villa Mazarin

© Villa Mazarin - L'abus d'alcool est dangereux pour la santé, à consommer avec modération.

235

coup de cœur

VILLA MAZARIN****

LANGUEDOC-ROUSSILLON • AIGUES-MORTES (30)

En petite Camargue, dans la cité médiévale fortifiée d'Aigues-Mortes, la Villa Mazarin vous invite à un séjour synonyme de douceur de vivre. Cet hôtel particulier, bâti au XVe siècle, a su lier le charme de ses vieilles pierres aux exigences du confort moderne et au besoin d'évasion de ses hôtes.

VOTRE SMARTBOX

• une nuit en chambre double « Standard »
• un petit-déjeuner
• un dîner « Menu Le Coin de Table » hors boissons
• un accès à la piscine couverte
Pour 2 personnes.

À NOTER

Ouverture : Toute l'année.
Restaurant : du mercredi au dimanche.
Espace détente : se renseigner lors de la réservation.

Sur place : Bar, salon, jardin et parc.

POUR RÉSERVER

Consultez les dates disponibles et réservez sur **www.smartbox.com**

VILLA MAZARIN**
35 boulevard Gambetta
30220 Aigues-Mortes
04 66 73 90 48
am@villamazarin.com
www.villamazarin.com

Localisation :
Montpellier : 33 km (40 min)
Nîmes : 43 km (45 min)

© Le clos de pradines / © Le clos de pradines

© Le clos de pradines - L'abus d'alcool est dangereux pour la santé, à consommer avec modération.

236

LE CLOS DE PRADINES***

LANGUEDOC-ROUSSILLON • SAINT-QUENTIN-LA-POTERIE (30)

En pleine campagne, dans un décor bucolique, vous avez rendez-vous au Clos de Pradines. Laissez-vous gagner par l'atmosphère de ce lieu alliant harmonieusement charme et tradition. Découvrez votre chambre, élégante et raffinée, profitez des équipements du spa et dégustez un dîner gourmand dans la salle du restaurant ou sur la terrasse, face au panorama de la vallée d'Uzès.

VOTRE SMARTBOX

• une nuit en chambre double « Supérieure »
• un petit-déjeuner
• un dîner « Menu Délice » hors boissons
• un accès au hammam ou au sauna
Pour 2 personnes.

À NOTER

Ouverture : Toute l'année sauf en janvier et les deux dernières semaines de novembre.
Restaurant et spa : tous les jours.

Sur place : Bar, salon, terrasse, piscine et jardin.
Modelages (avec supplément).

POUR RÉSERVER

Consultez les dates disponibles et réservez sur **www.smartbox.com**

LE CLOS DE PRADINES*
Place du Pigeonnier
30700 Saint-Quentin-la-Poterie
04 66 20 04 89
contact@clos-de-pradines.com
www.clos-de-pradines.com

Localisation :
Nîmes : 30 km (45 min)
Avignon : 44 km (55 min)

© Hôtel du pont du roupt - L'abus d'alcool est dangereux pour la santé, à consommer avec modération.

© Hôtel du pont du roupt - © Hôtel du pont du roupt

237

HÔTEL DU PONT ROUPT***

LANGUEDOC-ROUSSILLON • MENDE (48)

C'est au cœur de la Lozère, non loin des gorges du Tarn, que se situe l'hôtel du Pont Roupt. Le chef y perpétue une cuisine traditionnelle en mitonnant les meilleures spécialités de la région. Surplombant le Lot et offrant une vue panoramique sur les montagnes environnantes, cet hôtel est le lieu idéal pour un séjour reposant.

VOTRE SMARTBOX

• une nuit en chambre double « Confort »
• un petit-déjeuner « Buffet »
• un dîner « Menu à la Carte » hors boissons
• un cocktail maison
Pour 2 personnes.

VOTRE PRIVILÈGE

Une bouteille de champagne offerte en chambre du 5 janvier au 31 mars et du 1er novembre au 20 décembre, du lundi au jeudi.

À NOTER

Ouverture : Toute l'année.
Restaurant fermé dimanche.

Sur place : Bar et salon.
Modelages (avec supplément), piscine intérieure et sauna.

POUR RÉSERVER

Consultez les dates disponibles et réservez sur **www.smartbox.com**

HÔTEL DU PONT ROUPT*
2 avenue du 11 Novembre
48000 Mende
04 66 65 01 43
hotel-pont-roupt@wanadoo.fr
www.hotel-pont-roupt.fr

Localisation :
Le Puy-en-Velay : 90 km (1h15)
Rodez : 90 km (1h15)

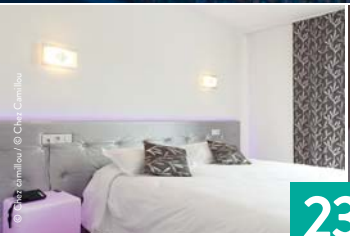

© Chez camillou / © Chez Camillou

© Chez Camillou - L'abus d'alcool est dangereux pour la santé, à consommer avec modération.

238

CHEZ CAMILLOU***

LANGUEDOC-ROUSSILLON • AUMONT-AUBRAC (48)

Soyez les bienvenus Chez Camillou ! Niché au cœur du Massif central, dans la commune d'Aumont-Aubrac, cet hôtel de famille respire l'authenticité. Vous apprécierez l'harmonie du lieu, sa décoration raffinée et ses teintes colorées.

VOTRE SMARTBOX

• une nuit en chambre double « Standard »
• un petit-déjeuner « Buffet »
• un dîner « Menu Découverte » hors boissons
• un panier du terroir à partager Pour 2 personnes.

À NOTER

Ouverture : De début avril à début novembre.
Restaurant : tous les jours.

Sur place : Bar, salon, terrasse, piscine extérieure, jardin, randonnée pédestre et VTT.

POUR RÉSERVER

Consultez les dates disponibles et réservez sur **www.smartbox.com**

CHEZ CAMILLOU*
10 route du Languedoc
48130 Aumont-Aubrac
04 66 42 80 22
chezcamillou@wanadoo.fr
www.camillou.com

Localisation :
Millau : 87 km (1h)
Clermont-Ferrand : 140 km (1h25)

© Domaine de Barres / © Domaine de Barres

© Domaine de Barres - L'abus d'alcool est dangereux pour la santé, à consommer avec modération.

239

DOMAINE DE BARRES***

LANGUEDOC-ROUSSILLON • LANGOGNE (48)

Le Domaine de Barres, tout de bois et de pierres vêtu, paraît tout droit sorti d'un rêve : construite au XVIIIe siècle, cette magnifique gentilhommière est entourée d'un parc de 27 hectares et d'un golf. Profitez d'un environnement extraordinaire, d'un restaurant gastronomique de qualité et de chambres entièrement redécorées inspirant confort, calme et sérénité.

VOTRE SMARTBOX

• une nuit en chambre double « Supérieure »
• un petit-déjeuner « Buffet » ou en chambre
• un dîner « Menu de l'Atelier » hors boissons
• un thé ou une infusion
Pour 2 personnes.

À NOTER

Ouverture : D'avril à novembre.
Restaurant : tous les jours.

Sur place : Bar, sauna, piscine, golf, jardin et parc.

POUR RÉSERVER

Consultez les dates disponibles et réservez sur **www.smartbox.com**

DOMAINE DE BARRES*
Route de Mende
48300 Langogne
04 66 46 08 37
accueil@domainedebarres.com
www.domainedebarres.com

Localisation :
Le Puy-en-Velay : 50 km (47min)
Aubenas : 70 km (1h15)

© Domaine de Blancardy - © Domaine de Blancardy

© Domaine de Blancardy - L'abus d'alcool est dangereux pour la santé, à consommer avec modération.

240

DOMAINE DE BLANCARDY***

LANGUEDOC-ROUSSILLON • GANGES (34)

Découvrez les Cévennes et l'authenticité de leur milieu naturel ! L'ancienne ferme fortifiée du Domaine de Blancardy sera le refuge idéal. Vous pourrez y déguster des vins du pays et les produits régionaux de saison : lapins, pêches, asperges ou spécialités de canard. Le naturel de Ganges et sa région vous séduiront à coup sûr.

VOTRE SMARTBOX

• une nuit en chambre double « Suite »
• un petit-déjeuner « Continental »
• un dîner « Menu Gourmand » hors boissons
Pour 2 personnes.

À NOTER

Ouverture : Toute l'année sauf en janvier.
Restaurant : se renseigner lors de la réservation.

Sur place : Bar, dégustation et vente de vin (avec supplément), terrasse, piscine, jardin, parc, randonnées pédestre et cycliste.

POUR RÉSERVER

Consultez les dates disponibles et réservez sur **www.smartbox.com**

DOMAINE DE BLANCARDY*
Moulès-et-Baucels
34190 Ganges
04 67 73 94 94
blancardy@blancardy.com
www.blancardy.com

Localisation :
Montpellier : 46 km (55 min)
Nîmes : 61 km (1h10)

© Hôtel de Massane / © Golf Club Hôtel de Montpellier Massane - L'abus d'alcool est dangereux pour la santé, à consommer avec modération.

241

HÔTEL DE MASSANE***

LANGUEDOC-ROUSSILLON • BAILLARGUES (34)

L'Hôtel de Massane est un complexe hôtelier situé au milieu du Golf de Montpellier Massane. Il vous accueille tout au long de l'année pour un séjour détente dans une chambre climatisée et décorée aux couleurs de la région. Son restaurant Le 360 vous invite à découvrir des plats originaux dans son décor chaleureux.

VOTRE SMARTBOX

• une nuit en chambre double « Camargue »
• un petit-déjeuner « Buffet »
• un dîner « Menu Ardoise » hors boissons
Pour 2 personnes.

VOTRE PRIVILÈGE

Un surclassement en chambre de catégorie supérieure offert de novembre à février, sauf les deux dernières semaines de décembre.

À NOTER

Ouverture : Toute l'année.
Restaurant : tous les jours.

Sur place : Bar, golf et tennis.
Piscine et spa (avec supplément).

POUR RÉSERVER

Consultez les dates disponibles et réservez sur **www.smartbox.com**

HÔTEL DE MASSANE*
Domaine de Montpellier Massane
34670 Baillargues
04 67 87 87 87
contact@massane.com
www.massane.com

Localisation :
Montpellier : 16 km (15 min)
Nîmes : 45 km (30 min)

© Ibis Sète Balaruc / © Ibis Sète Balaruc

© Ibis Sète Balaruc - L'abus d'alcool est dangereux pour la santé, à consommer avec modération.

242

IBIS SÈTE BALARUC

LANGUEDOC-ROUSSILLON • BALARUC-LES-BAINS (34)

L'hôtel Ibis Sète Balaruc vous accueille toute l'année pour un pur moment de détente entre lagune et mer Méditerranée. Dans cet hôtel accueillant, vous pourrez profiter de la piscine et du hammam, ainsi que d'un repas gourmand dans son restaurant. Une parenthèse de détente et de douceur !

VOTRE SMARTBOX

- une nuit en chambre double
- un petit-déjeuner « Buffet »
- un dîner « Menu 3 Plats » hors boissons
- une séance de bain bouillonnant (15 min)
- un accès à la piscine intérieure chauffée et au hammam

Pour 2 personnes.

À NOTER

Ouverture : Toute l'année.
Restaurant : tous les jours.

Sur place : Bar, piscine et jardin.

POUR RÉSERVER

Consultez les dates disponibles et réservez sur **www.smartbox.com**

IBIS SÈTE BALARUC
3 avenue de la Pinède
ZAC de Pech Meja
34540 Balaruc-les-Bains
04 67 80 28 00
h1822-gm@accor.com
www.ibis-sete-balaruc.com

Localisation :
Sète : 9 km (15 min)
Palavas-les-Flots : 35 km (30 min)

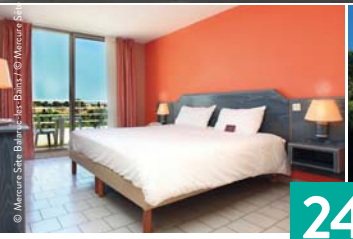

© Mercure Sète Balaruc-les-Bains / © Mercure Sète Balaruc-les-Bains

© Mercure Sète Balaruc-les-Bains - L'abus d'alcool est dangereux pour la santé, à consommer avec modération.

243

MERCURE SÈTE**** BALARUC-LES-BAINS

LANGUEDOC-ROUSSILLON • BALARUC-LES-BAINS (34)

L'hôtel Mercure Sète Balaruc-les-Bains est situé sur l'étang de Thau, à quelques kilomètres de Sète et des plages de la Méditerranée. Vous pourrez y profiter de l'Espace Balnéo pour des moments de détente inoubliables. Le restaurant vous accueillera ensuite pour vous faire déguster le meilleur des saveurs du Languedoc !

VOTRE SMARTBOX

• une nuit en chambre double « Confort »
• un petit-déjeuner « Buffet »
• un dîner « Menu 3 Plats » hors boissons
• un libre accès à l'Espace Balnéo
Pour 2 personnes.

À NOTER

Ouverture : Toute l'année.
Restaurant : se renseigner lors de la réservation.
Espace Balnéo : tous les jours.
Sur place : Bar et location de vélos.

POUR RÉSERVER

Consultez les dates disponibles et réservez sur **www.smartbox.com**

MERCURE SÈTE** BALARUC-LES-BAINS**
225 avenue des Hesperides
34540 Balaruc-les-Bains
04 67 51 79 79
h1812@accor.com
www.hotelmercuresete-balaruclesbains.com

Localisation :
Sète : 8 km (10 min)
Montpellier : 29 km (30 min)

© Château l'hospitalet - Château l'Hospitalet

© Château l'hospitalet - L'abus d'alcool est dangereux pour la santé, à consommer avec modération.

244

CHÂTEAU L'HOSPITALET***

LANGUEDOC-ROUSSILLON • NARBONNE (11)

Venez découvrir le Château l'Hospitalet. Vous serez séduits par le cadre exceptionnel de l'hôtel et par la cuisine aux fines saveurs méditerranéennes de son restaurant bistronomique. Vous pourrez ensuite agréablement flâner dans le domaine et découvrir les ateliers d'artisans. Venez découvrir l'art de vivre méditerranéen !

VOTRE SMARTBOX

• une nuit en chambre double « De Luxe »
• un petit-déjeuner
• un dîner « Menu du Chef » hors boissons
• une bouteille de vin à partager
Pour 2 personnes.

À NOTER

Ouverture : Toute l'année.
Restaurant : samedi soir et du mardi au vendredi sauf en juillet et août.

Sur place : Boutiques artisanales, caveau de dégustation et piscine.

POUR RÉSERVER

Consultez les dates disponibles et réservez sur **www.smartbox.com**

CHÂTEAU L'HOSPITALET***
Route de Narbonne-Plage
11100 Narbonne
04 68 45 28 50
reception.hotel@gerard-bertrand.com
www.chateau-hospitalet.com

Localisation :
Carcassonne : 60 km (40 min)
Montpellier : 93 km (1h)

© La Bastide Cabezac - L'abus d'alcool est dangereux pour la santé, à consommer avec modération.

© La Bastide Cabezac - smartbox

245

coup de cœur

LA BASTIDE CABEZAC***

LANGUEDOC-ROUSSILLON • BIZE-MINERVOIS (11)

La Bastide Cabezac vous réserve bien plus qu'un accueil chaleureux ! Cette authentique bastide provençale, située près de Narbonne, vous fera découvrir ou redécouvrir la Méditerranée et apprécier une cuisine gastronomique raffinée et créative.

VOTRE SMARTBOX

• une nuit en chambre double
• un petit-déjeuner
• un dîner « Menu Gourmand » hors boissons
• un kir de bienvenue
Pour 2 personnes.

À NOTER

Ouverture : De mars à décembre.
Restaurant : tous les jours.

Sur place : Bar, salon et piscine.

POUR RÉSERVER

Consultez les dates disponibles et réservez sur **www.smartbox.com**

LA BASTIDE CABEZAC*
Hameau de Cabezac
11120 Bize-Minervois
04 68 46 66 10
contact@la-bastide-cabezac.com
www.hotel-bastidecabezac.fr

Localisation :
Narbonne : 17 km (20 min)
Béziers : 30 km (30 min)

© Auberge Côté Jardin / © G. banyuls - smartbox

© G. banyuls - smartbox - L'abus d'alcool est dangereux pour la santé, à consommer avec modération.

246

AUBERGE CÔTÉ JARDIN***

LANGUEDOC-ROUSSILLON • CONILHAC-CORBIÈRES (11)

À mi-chemin entre Méditerranée et Montagne Noire, au cœur des Corbières, se niche une bâtisse au charme insoupçonnable : l'auberge Côté Jardin. Évadez-vous dans un cadre de verdure, et savourez un dîner à base de produits frais cuisinés simplement mais judicieusement.

VOTRE SMARTBOX

• une nuit en chambre double « Supérieure »
• un petit déjeuner Buffet
• un dîner « Menu Tradition » hors boissons
Pour 2 personnes.

À NOTER

Ouverture : Toute l'année.
Restaurant : tous les jours et du mardi soir au dimanche midi d'octobre à avril.

Sur place : Jardin, piscine chauffée en saison, terrasse et randonnée pédestre.

POUR RÉSERVER

Consultez les dates disponibles et réservez sur **www.smartbox.com**

AUBERGE CÔTÉ JARDIN*
11200 Conilhac-Corbières
04 68 27 08 19
contact@auberge-cotejardin.com
www.auberge-cotejardin.com

Localisation :
Narbonne : 25 km (30 min)
Carcassonne : 30 km (30 min)

© Grand Hôtel Moderne et Pigeon / © Grand Hôtel Moderne et Pigeon

© Grand Hôtel Moderne et Pigeon - L'abus d'alcool est dangereux pour la santé, à consommer avec modération.

247

GRAND HÔTEL MODERNE ET PIGEON***

LANGUEDOC-ROUSSILLON • LIMOUX (11)

C'est à Limoux, en Languedoc-Roussillon, que se trouve le Grand Hôtel Moderne et Pigeon. Vous séjournerez dans un bâtiment du XVIe siècle, qui fut successivement couvent, hôtel de charme et banque. Vous apprécierez la décoration raffinée de cette demeure ainsi que sa table gourmande et créative.

VOTRE SMARTBOX

- une nuit en chambre double « Standard »
- un petit-déjeuner « Buffet »
- un dîner « Menu du Terroir » hors boissons

Pour 2 personnes.

À NOTER

Ouverture : Toute l'année sauf fêtes de fin d'année et trois premières semaines de janvier.
Restaurant fermé lundi et dimanche soir.

Sur place : Parking (avec supplément).

POUR RÉSERVER

Consultez les dates disponibles et réservez sur **www.smartbox.com**

GRAND HÔTEL MODERNE ET PIGEON***
Place du Géneral Leclerc
11300 Limoux
04 68 31 00 25
hotelmodernepigeon@wanadoo.fr
www.grandhotelmodernepigeon.fr

Localisation :
Castres : 90 km (1h30)
Toulouse : 100 km (80 min)

© Domaine de Falgos - Al Domaine de Falgos

© Domaine de Falgos - L'abus d'alcool est dangereux pour la santé, à consommer avec modération.

248

DOMAINE DE FALGOS***

LANGUEDOC-ROUSSILLON • SAINT-LAURENT-DE-CERDANS (66)

Situé dans les Pyrénées-Orientales, le Domaine de Falgos vous promet une véritable bouffée d'oxygène. Dans l'ancienne bergerie, vous apprécierez une carte variée aux saveurs du sud de la France avant de vous rendre dans l'une des confortables chambres de cet ancien mas du XVIIIe siècle.

VOTRE SMARTBOX

- une nuit en chambre double « Standard »
- un petit-déjeuner « Buffet »
- un dîner « Menu Découverte du Terroir » hors boissons
- un libre accès au spa (1 journée) : bain bouillonnant, hammam, piscine, salle de musculation et sauna

Pour 2 personnes.

VOTRE PRIVILÈGE

Un apéritif offert du lundi au vendredi de mi-mars à avril et d'octobre à mi-novembre.

À NOTER

Ouverture : De mi-mars à mi-novembre.
Restaurant : tous les jours.

Sur place : Bar, bibliothèque, salon, golf, parc, randonnée pédestre et tennis.

POUR RÉSERVER

Consultez les dates disponibles et réservez sur **www.smartbox.com**

DOMAINE DE FALGOS***
66260 Saint-Laurent-de-Cerdans
04 68 39 51 42
contact@falgos.com
www.falgos.com

Localisation :
Perpignan : 61 km (1h10)
Figueres : 50 km (1h)

© G. banyuls - smartbox - L'abus d'alcool est dangereux pour la santé, à consommer avec modération.

© G. banyuls - smartbox

249

AUBERGE LES ÉCUREUILS

LANGUEDOC-ROUSSILLON • VALCEBOLLÈRE (66)

Blottie au cœur des Pyrénées catalanes, l'Auberge les Écureuils bénéficie d'un cadre unique et sauvage. C'est dans le petit village de Valcebollère, au sein d'une bâtisse typiquement catalane, que vous prendrez le temps de vous ressourcer en découvrant des mets de tradition.

VOTRE SMARTBOX

• une nuit en chambre double
• un petit-déjeuner
• un dîner « Menu Beaux Jours » hors boissons
• un cocktail de bienvenue
Pour 2 personnes.

À NOTER

Ouverture : Toute l'année sauf en novembre.
Restaurant : tous les jours.

Sur place : Salon, terrasse et tennis. Piscine intérieure, salle de remise en forme, spa et sauna.

POUR RÉSERVER

Consultez les dates disponibles et réservez sur **www.smartbox.com**

AUBERGE LES ÉCUREUILS***
Carrer Gorro
66340 Valcebollère
04 68 04 52 03
auberge-ecureuils@wanadoo.fr
www.aubergeecureuils.com

Localisation :
Andorre : 72 km (1h10)
Perpignan : 107 km (1h50)

© Hôtel Mar i Cel / © Hôtel Mar i Cel

© Hôtel Mar i Cel - L'abus d'alcool est dangereux pour la santé, à consommer avec modération.

250

HÔTEL MAR I CEL***

LANGUEDOC-ROUSSILLON • CANET-EN-ROUSSILLON PLAGE (66)

À 40 kilomètres de l'Espagne, l'Hôtel Mar i Cel vous propose un séjour les pieds dans l'eau. Après avoir exploré la région, accordez-vous une pause dans le spa de l'établissement, puis au restaurant, avant de rejoindre votre chambre. Une parenthèse relaxante loin de la trépidante vie quotidienne.

VOTRE SMARTBOX

• une nuit en chambre double « Supérieure »
• un petit-déjeuner « Buffet » ou « Continental » en chambre
• un dîner hors boissons
• un libre accès au spa : bain bouillonnant, hammam, piscine couverte et chauffée et sauna
Pour 2 personnes.

À NOTER

Ouverture : De mi-février à mi-décembre.
Restaurant et spa : se renseigner lors de la réservation.

Sur place : Salle de fitness.

POUR RÉSERVER

Consultez les dates disponibles et réservez sur **www.smartbox.com**

HÔTEL MAR I CEL*
8 promenade de la Côte Vermeille
66140 Canet-en-Roussillon Plage
04 68 80 32 16
contact@hotelmaricel.com
hotelmaricel.com

Localisation :
Sainte-Marie : 3 km (2 min)
Perpignan : 10 km (10 min)

© Le grand hotel - molitg les bains - L'abus d'alcool est dangereux pour la santé, à consommer avec modération.

251

LE GRAND HÔTEL***

LANGUEDOC-ROUSSILLON • MOLITG-LES-BAINS (66)

Au cœur du pays catalan, face au célèbre pic du Canigou, découvrez le Grand Hôtel de la station thermale de Molitg-les-Bains. Cet édifice du XIXe siècle est situé au centre d'un vaste parc exotique. La gastronomie n'est pas en reste grâce à la cuisine réinventée par le chef.

VOTRE SMARTBOX

• une nuit en chambre double « Standard »
• un petit-déjeuner « Continental »
• un dîner « Menu Gourmand signé Michel Guérard » hors boissons
Pour 2 personnes.

VOTRE PRIVILÈGE

Un surclassement de votre chambre offert en avril et novembre, du dimanche au jeudi.

À NOTER

Ouverture : D'avril à novembre.
Restaurant : tous les jours.

Sur place : Bar, salon, parc et randonnées cycliste, pédestre et tennis.
Piscine et spa thermal.

POUR RÉSERVER

Consultez les dates disponibles et réservez sur **www.smartbox.com**

LE GRAND HÔTEL*
Route des Thermes
66500 Molitg-les-Bains
04 68 05 00 50
molitglesbains@chainethermale.fr
www.grand-hotel-molitg.com

Localisation :
Prades : 8 km (10 min)
Perpignan : 48 km (50 min)

© Hôtel Villa Felice Relais / © Villa Felice

© Villa Felice - L'abus d'alcool est dangereux pour la santé, à consommer avec modération.

252

VILLA FELICE RELAIS***

ITALIE • AMALFI

À une heure de Naples se trouve la Villa Felice Relais, lieu empreint d'un fort héritage familial et culturel. Vous y apprécierez la vue imprenable sur la mer tyrrhénienne et la côte amalfitaine dont vous pourrez profiter depuis vos chambres et lors d'un dîner aux saveurs typiques de la région.

VOTRE SMARTBOX

• une nuit en chambre double « Supérieure »
• un petit-déjeuner « Continental »
• un dîner « Menu Gourmand » hors boissons
• un cocktail de bienvenue
• un pichet de vin à partager
Pour 2 personnes.

À NOTER

Ouverture : Toute l'année.
Restaurant : se renseigner lors de la réservation.

Sur place : Bar, salon et bibliothèque.

POUR RÉSERVER

Consultez les dates disponibles et réservez sur **www.smartbox.com**

VILLA FELICE RELAIS*
salita Tuoro, 10
84011 Amalfi
39 089 831946
info@villafeliceamalfi.it
www.villafeliceamalfi.it

Localisation :
Gare : Napoli Centrale (71 km)
Aéroport : Napoli Capodichino (74 km)

© Hotel Federico II - L'abus d'alcool est dangereux pour la santé, à consommer avec modération.

253

HÔTEL FEDERICO II****

ITALIE • MONTALBANO ELICONA

Situé en Sicile, L'Hôtel Federico II est le lieu est idéal pour découvrir cette terre riche d'art et d'histoire. Profitez du magnifique panorama qui donne sur les Îles Éoliennes et sur le Cap de Milazzo, détendez-vous dans le spa et dégustez des plats traditionnels concoctés à base de produits locaux. Une escapade inoubliable dans une région mythique !

VOTRE SMARTBOX

• une nuit en chambre double
• un petit-déjeuner
• un dîner « Menu Nebrodi a Tavola » avec une boisson convenue pour le dessert
• un cocktail de bienvenue
• un libre accès au spa : bain bouillonnant, fontaine de glace, hammam, salle de fitness, salle de relaxation et sauna
Pour 2 personnes.

À NOTER

Ouverture : Toute l'année.
Restaurant et spa : se renseigner lors de la réservation.

Sur place : Bar et parc.

POUR RÉSERVER

Consultez les dates disponibles et réservez sur **www.smartbox.com**

HOTEL FEDERICO II**
Contrada Belvedere
98065 Montalbano Elicona
39 0941 670078
info@federicosecondohotel.it
www.federicosecondohotel.it

Localisation :
Gare : Taormina-Jardins (65 km)
Aéroport : Catania Fontanarossa (104 km)

© Trullidea - L'abus d'alcool est dangereux pour la santé, à consommer avec modération.

254

TRULLIDEA ALBERGO DIFFUSO

ITALIE • ALBEROBELLO

Rendez-vous dans les Pouilles, à Alberobello, pour une escale atypique en plein cœur de la culture italienne. Vous séjournerez dans des trulli, maisons typiques de pierre au toit conique. Le restaurant, où vous découvrirez les finesses de la cuisine méditerranéenne, est situé au centre du village. Une escapade dépaysante du début à la fin !

VOTRE SMARTBOX

• une nuit en Trulli « Supérieure »
• un petit-déjeuner « Américain »
• un dîner « Menu du Terroir » hors boissons
• un cocktail de bienvenue
• un verre de vin
Pour 2 personnes.

À NOTER

Ouverture : Toute l'année.
Restaurant : se renseigner lors de la réservation.

Sur place : Bibliothèque et location de VTT.

POUR RÉSERVER

Consultez les dates disponibles et réservez sur **www.smartbox.com**

TRULLIDEA ALBERGO DIFFUSO
Via Monte San Gabriele, 14
70011 Alberobello
39 0804323860
info@trullidea.it
www.trullidea.it

Localisation :
Gare : Alberobello (5 km)
Aéroport : Bari (70 km)

NORD-EST

73 séjours

idées de balades

À COUPER LE SOUFFLE

Une fois atteint le sommet à 133 mètres des falaises du cap Blanc-Nez, battues par les vents venus tout droit de la Manche, vous comprendrez pourquoi ce point de vue exceptionnel est qualifié de « merveille » de la côte d'Opale. Terre de mémoire, les Allemands firent de ce grand site l'une des scènes principales de la seconde guerre mondiale.

EXPRESSIONS D'UNE ÉPOQUE

L'écomusée d'Alsace, à 14 kilomètres de Mulhouse, est le plus important d'Europe situé au cœur d'un parc de 100 hectares.
Un village vivant recréé de toutes pièces pour découvrir le savoir-faire de l'époque, apprendre les us et coutumes d'antan, déguster les produits du terroir, et admirer plus de 70 maisons si typiques de l'Alsace. Une escapade riche et ludique aux temps anciens qui plaira à tous les âges.

ÉBLOUISSANT !

Pénétrer la nef de l'église de la ville de Baccarat, située en Meurthe-et-Moselle, dans la belle région lorraine, c'est tout à coup se retrouver au milieu de 800 m² de vitraux en cristal déclinés en une palette de 150 couleurs. Prodigieuse réalisation des cristalliers qui a demandé 18 mois de travail, à admirer également, la charpente tridimensionnelle en bois constituée de caissons en forme de triangle et de losange.

© Thomas Libersa

ENTRE HISTOIRE ET FICTION

Après son passage dans la ville de Montreuil-sur-Mer dans la région Nord-Pas-de-Calais, Victor Hugo écrit *Les Misérables* et y situe de nombreuses scènes du roman. Au détour des lieux, vous croiserez le destin des personnages de Fantine, Javert ou Monsieur Madeleine. La balade dans le village offre la découverte d'un patrimoine extrêmement riche : des rues pittoresques aux remparts, citadelle, églises et chapelles, hôtels particuliers…

BOL D'AIR IODÉ

Sur une quinzaine de kilomètres, la baie de Somme, de la pointe du Hourdel au Crotoy, est un trésor ornithologique reconnu, abritant la plus grande colonie de phoques d'Europe. Un paysage en perpétuel mouvement, ici il y a deux basses mers et deux pleines mers par jour, dont on peut traverser les bancs de sable à marée basse, à la recherche du canard siffleur ou du courlis cendré, mais avec un guide uniquement.

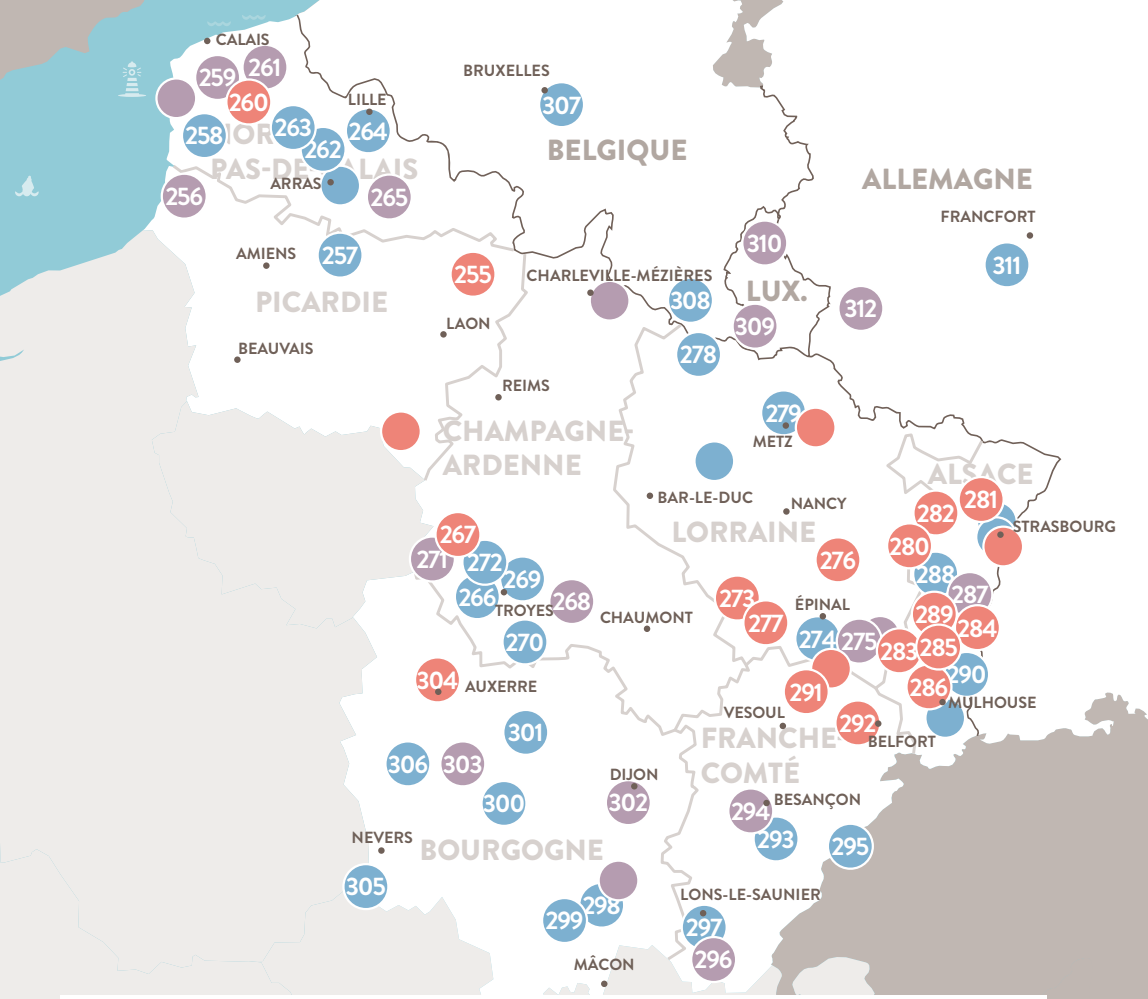
CALAIS
BRUXELLES
LILLE
BELGIQUE
ALLEMAGNE
FRANCFORT
NORD-PAS-DE-CALAIS
ARRAS
AMIENS
PICARDIE
BEAUVAIS
LAON
CHARLEVILLE-MÉZIÈRES
LUX.
REIMS
METZ
CHAMPAGNE-ARDENNE
ALSACE
STRASBOURG
BAR-LE-DUC
NANCY
LORRAINE
TROYES
CHAUMONT
ÉPINAL
AUXERRE
VESOUL
MULHOUSE
BELFORT
FRANCHE-COMTÉ
DIJON
BESANÇON
NEVERS
BOURGOGNE
LONS-LE-SAUNIER
MÂCON
DÉLICES EN VILLE
DÉLICES À LA CAMPAGNE
DÉLICES DE BIEN-ÊTRE
À découvrir sur ce guide
À découvrir sur smartbox.com

PICARDIE

3 séjours sur ce guide :

255. La Tour du Roy*** (02)
256. Le Cap Hornu Hôtel*** et Restaurant (80)
257. Hôtel Restaurant Le Saint-Claude*** (80)

Plus de séjours à découvrir sur smartbox.com

NORD-PAS-DE-CALAIS

8 séjours sur ce guide :

258. Best Western Hôtel Hermitage*** (62)
259. Le Domaine de Mombreux*** (62)
260. Saint-Omer Hôtel du Golf (62)
261. Château Tilques (62)
262. Best Western La Métairie*** (62)
263. Qualys Hotel La Maison Rouge*** (62)
264. L'Auberge du Forgeron*** (59)
265. Château de la Motte Fénelon*** (59)

Plus de séjours à découvrir sur smartbox.com

CHAMPAGNE-ARDENNE

7 séjours sur ce guide :

266. Le Royal Hôtel*** (10)
267. L'Auberge de Nicey*** (10)
268. Hostellerie de la Chaumière*** (10)
269. Best Western Hôtel Golf & Spa de la Forêt d'Orient**** (10)
270. Le Marius*** (10)
271. Domaine des Graviers*** (10)
272. Golden Tulip Troyes**** (10)

Plus de séjours à découvrir sur smartbox.com

LORRAINE

7 séjours sur ce guide :

273. Le Cosmos*** (88)
274. Le Grand Hôtel*** (88)
275. Le Grand Hôtel & Spa**** (88)
276. Le Relais Vosgien**** (88)
277. L'Orée du Bois*** (88)
278. Hôtel de Lorraine*** (54)
279. Best Western Plus Hôtel Metz Technopôle**** (57)

Plus de séjours à découvrir sur smartbox.com

ALSACE

12 séjours sur ce guide :

280. Hôtel Restaurant Neuhauser*** (67)
281. Hôtel À L'Étoile*** (67)
282. Hostellerie Belle Vue*** (67)
283. Hôtel Verte Vallée*** (68)
284. Hôtel l'Europe**** (68)
285. L'Alexain Hôtel Restaurant & Wellness*** (68)
286. Le Saint-Barnabé Hôtel & Spa*** (68)
287. Aux Ducs de Lorraine*** (68)
288. Le Clos des Sources Hôtel & Spa*** (68)
289. Au Bois Le Sire*** (68)
290. Inter-Hôtel de l'Ange*** (68)

Plus de séjours à découvrir sur smartbox.com

FRANCHE-COMTÉ

7 séjours sur ce guide :

291. Cerise Le Métropole*** (70)
292. Le Pré Serroux*** (70)
293. Hôtel de France*** (25)
294. Château de la Dame Blanche*** (25)
295. Hôtel Restaurant le France*** (25)
296. Hôtel Parenthèse*** (39)
297. Inter-Hôtel du Béryl*** (39)

Plus de séjours à découvrir sur smartbox.com

suite page suivante...

BOURGOGNE

9 séjours sur ce guide :

298. Le Saint-Georges*** (71)
299. Hôtel Le Dracy*** (71)
300. Hostellerie de la Tour d'Auxois*** (21)
301. Hôtel de l'Écu*** (21)
302. La Flambée*** (21)
303. Le Moulin des Ruats*** (89)
304. Hostellerie des Clos**** (89)
305. Absolue Renaissance*** (58)
306. Hostellerie de la Poste*** (58)

Plus de séjours à découvrir sur smartbox.com

BELGIQUE

2 séjours sur ce guide :

307. Hotel Restaurant La Roseraie***
308. Hostellerie Sainte-Cécile***

LUXEMBOURG

2 séjours sur ce guide :

309. Auberge de la Gaichel***
310. Le Moulin d'Asselborn***

ALLEMAGNE

2 séjours sur ce guide :

311. Hotel Altdeutsche Weinstube***
312. BergHôtel Kockelsberg***

Découvrez
plus de séjours sur
smartbox.com

© La tour du roy - © La tour du Roy

© Newphotoservice - - shutterstock - L'abus d'alcool est dangereux pour la santé, à consommer avec modération.

255

LA TOUR DU ROY***

PICARDIE • VERVINS (02)

À Vervins, La Tour du Roy est une belle bâtisse historique qui en impose par sa façade majestueuse. Dans chaque chambre, l'ambiance cosy se prolonge dans les moindres détails. Côté restaurant, la Salle invite à un voyage dans le temps. Le spa est quant à lui le lieu idéal pour décompresser !

VOTRE SMARTBOX

• une nuit en chambre double « Supérieure »
• un petit-déjeuner « Buffet »
• un dîner « Menu 3 Plats » hors boissons
• un accès au spa (1h)
Pour 2 personnes.

À NOTER

Ouverture : Toute l'année.
Restaurant : du mercredi au dimanche midi.
Spa : se renseigner lors de la réservation.

Sur place : Bar, salon et cour.

POUR RÉSERVER

Consultez les dates disponibles et réservez sur **www.smartbox.com**

LA TOUR DU ROY*
45 rue du Général Leclerc
02140 Vervins
03 23 98 00 11
latourduroy@wanadoo.fr
www.latourduroy.com

Localisation :
Saint-Quentin : 62 km (1h)
Reims : 70 km (1h10)

© Thomas Porquet - Destination Baie de Somme / © Marie Médrigal - Atout Point de Vue

© Le Cap Hornu Hôtel - L'abus d'alcool est dangereux pour la santé, à consommer avec modération.

256

LE CAP HORNU HÔTEL*** ET RESTAURANT

PICARDIE • SAINT-VALERY-SUR-SOMME (80)

Au cœur de la Baie de Somme, le village médiéval de Saint Valery sur Somme va vous surprendre. Situé au bord de la baie, l'Hôtel du Cap Hornu vous charmera par son architecture picarde, le calme de son parc, et la cuisine de terroir de son restaurant.

VOTRE SMARTBOX

• une nuit en chambre double « Standard »
• un petit-déjeuner
• un dîner « Aux Saveurs du Terroir » hors boissons
• une coupe de champagne
Pour 2 personnes.

À NOTER

Ouverture : Toute l'année.
Restaurant : se renseigner lors de la réservation.

Sur place : Bar, salon.
Piscine, jardin, randonnée cycliste et terrasse.

POUR RÉSERVER

Consultez les dates disponibles et réservez sur **www.smartbox.com**

LE CAP HORNU HÔTEL* ET RESTAURANT**
1350 chaussée du Cap Hornu
80230 Saint-Valery-sur-Somme
03 22 60 24 24
cap.hornu@baiedesomme.fr
www.baiedesomme.fr

Localisation :
Abbeville : 20 km (20 min)
Amiens : 75 km (45 min)

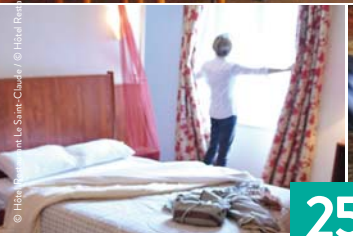

© Hôtel Restaurant Le Saint-Claude / © Hôtel Restaurant Le Saint-Claude

© Hôtel Restaurant Le Saint-Claude - L'abus d'alcool est dangereux pour la santé, à consommer avec modération.

257

HÔTEL RESTAURANT LE SAINT-CLAUDE***

PICARDIE • PÉRONNE (80)

Situé dans une rue piétonne du centre de Péronne, l'Hôtel Restaurant Le Saint-Claude vous invite à la détente et au ressourcement. Le temps d'un séjour, vous découvrirez l'histoire de cette bâtisse dont les fondations datent du XVIe siècle, et visiterez l'Historial de la Grande Guerre, situé à deux pas.

VOTRE SMARTBOX

- une nuit en chambre double « Standard »
- un petit-déjeuner
- un dîner « Gourmand » hors boissons
- un cocktail de bienvenue

Pour 2 personnes.

À NOTER

Ouverture : Toute l'année sauf fêtes de fin d'année et première semaine de janvier.
Restaurant : tous les jours.

Sur place : Bar.

POUR RÉSERVER

Consultez les dates disponibles et réservez sur **www.smartbox.com**

HÔTEL RESTAURANT LE SAINT-CLAUDE***
42 place du Commandant Louis Daudré
80200 Péronne
03 22 79 49 49
contact@htelsaintclaude.com
www.hotelsaintclaude.com

Localisation :
Saint-Quentin : 30 km (30 min)
Amiens : 60 km (50 min)

© Best Western Hôtel Hermitage

© Best Western Hôtel Hermitage

© Best Western Hôtel Hermitage - L'abus d'alcool est dangereux pour la santé, à consommer avec modération.

258

BEST WESTERN HÔTEL HERMITAGE

NORD-PAS-DE-CALAIS • MONTREUIL-SUR-MER (62)

À une quinzaine de minutes des plages de la Côte d'Opale, dans la cité médiévale de Montreuil-sur-Mer, le Best Western Hôtel Hermitage vous propose un séjour entre terre et mer, entre historique et contemporain, dans un cadre élégant et une ambiance décontractée.

VOTRE SMARTBOX

• une nuit en chambre double « Confort »
• un petit-déjeuner
• un dîner « Menu Hermitage » hors boissons
• un kir royal
Pour 2 personnes.

À NOTER

Ouverture : Toute l'année.
Restaurant : du mardi au samedi.

Sur place : Bar et parking.
Espace beauté et hammam.

POUR RÉSERVER

Consultez les dates disponibles et réservez sur **www.smartbox.com**

BEST WESTERN HÔTEL HERMITAGE***
Place Gambetta
62170 Montreuil-sur-Mer
03 21 06 74 74
contact@hermitage-montreuil.com
www.hermitage-montreuil.com

Localisation :
Calais : 73 km (45 min)
Arras : 95 km (1h)

© Le Domaine de Mombreux / © Le Domaine de Mombreux

© Le moulin de mombreux - L'abus d'alcool est dangereux pour la santé, à consommer avec modération.

259

LE DOMAINE DE MOMBREUX

NORD-PAS-DE-CALAIS • LUMBRES (62)

Seul les clapotis de la rivière pourrait troubler votre séjour au Domaine de Mombreux ! À quelques kilomètres de Saint-Omer, ville d'art et d'histoire, cet ancien moulin du XVIIIe siècle vous invite au repos et, dans son restaurant, à la dégustation des produits de saison.

VOTRE SMARTBOX

• une nuit en chambre double ou twin
• un petit-déjeuner « Buffet »
• un dîner hors boissons
Pour 2 personnes.

À NOTER

Ouverture : Toute l'année.
Restaurant : se renseigner lors de la réservation.

Sur place : Bar, salon, terrasse et parc.

POUR RÉSERVER

Consultez les dates disponibles et réservez sur **www.smartbox.com**

LE DOMAINE DE MOMBREUX***
70 chemin de Mombreux
62380 Lumbres
03 21 39 13 13
contact@mombreux.com
www.mombreux.com

Localisation :
Boulogne-sur-Mer : 40 km (30 min)
Lille : 79 km (1h)

© Aa Saint Omer Hôtel du Golf / © Aa Saint Omer Hôtel du Golf

© Aa Saint Omer Hôtel du Golf - L'abus d'alcool est dangereux pour la santé, à consommer avec modération.

260

SAINT-OMER HÔTEL DU GOLF

NORD-PAS-DE-CALAIS • LUMBRES (62)

Traversée par le marais audomarois, la cité de Saint-Omer cache un patrimoine religieux, culturel et architectural remarquable. Amoureux du calme et de la nature, vous serez charmés par le Saint-Omer Hôtel du Golf, qui sait allier élégance et modernité. Profitez de son espace bien-être et de son restaurant pour un séjour mémorable.

VOTRE SMARTBOX

• une nuit en chambre double « Charme »
• un petit-déjeuner « Buffet »
• un dîner « Menu 3 Plats » hors boissons
• un accès à l'espace bien-être : bain bouillonnant et sauna
Pour 2 personnes.

À NOTER

Ouverture : Toute l'année.
Restaurant : tous les jours.
Spa : se renseigner lors de la réservation.

Sur place : Bar, salon, terrasse, forêt, golf et randonnées pédestre et cycliste.

POUR RÉSERVER

Consultez les dates disponibles et réservez sur **www.smartbox.com**

AA SAINT-OMER HÔTEL DU GOLF
Chemin des Bois
62380 Lumbres
03 21 11 42 42
golf@najeti.fr
www.golf.najeti.fr

Localisation :
Saint-Omer : 15 km (15 min)
Calais : 40 km (30 min)

© Château Tilques / © Château Tilques

© Château Tilques - L'abus d'alcool est dangereux pour la santé, à consommer avec modération.

261

CHÂTEAU TILQUES

NORD-PAS-DE-CALAIS • TILQUES (62)

À une dizaine de kilomètres de Saint-Omer, le Château Tilques, niché dans un parc de quatre hectares invitant à de longues balades, est parfait pour un séjour au calme. Cette demeure au cadre feutré, offre le charme authentique de la campagne française au carrefour de l'Europe.

VOTRE SMARTBOX

• une nuit en chambre double « Charme »
• un petit-déjeuner « Buffet »
• un dîner « Menu Gourmand » hors boissons
Pour 2 personnes.

À NOTER

Ouverture : Toute l'année.
Restaurant : tous les jours.

Sur place : Bar, piscine intérieure, boulodrome, parc avec étang et tennis.

POUR RÉSERVER

Consultez les dates disponibles et réservez sur **www.smartbox.com**

CHÂTEAU TILQUES
12 rue du Château
62500 Tilques
03 21 88 99 99
tilques@najeti.fr
www.tilques.najeti.fr

Localisation :
Saint-Omer : 6 km (10 min)
Lille : 70 km (1h)

© Best Western La Métairie / © Best Western La Métairie

© Best Western La Métairie - L'abus d'alcool est dangereux pour la santé, à consommer avec modération.

262

BEST WESTERN LA MÉTAIRIE***

NORD-PAS-DE-CALAIS • GOSNAY (62)

Au cœur de l'Artois,le Best Western La Métairie vous accueille pour un séjour alliant détente et plaisirs de la table. Vous occuperez une chambre cosy, dans une ambiance propice au repos, tandis que je parc de six hectares vous attend pour une longue promenade. Côté table, vous dégusterez une cuisine de tradition française, concoctée à base de produits locaux.

VOTRE SMARTBOX

• une nuit en chambre double « Confort »
• un petit-déjeuner « Buffet »
• un dîner hors boissons
Pour 2 personnes.

À NOTER

Ouverture : Toute l'année.
Restaurant : tous les jours.

Sur place : Bar, salon, salle de fitness, parc et tennis.

POUR RÉSERVER

Consultez les dates disponibles et réservez sur **www.smartbox.com**

BEST WESTERN LA MÉTAIRIE*
1 rue de Fouquiers
62199 Gosnay
03 21 91 11 20
myriam.castelain@lachartreuse.com
www.hotel-lametairie.com

Localisation :
Béthune : 6 km (10 min)
Lille : 60 km (55 min)

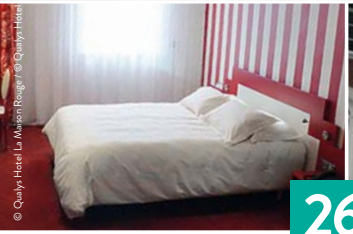

© Qualys Hotel La Maison Rouge / © Qualys Hotel La Maison Rouge

© Qualys Hotel La Maison Rouge - L'abus d'alcool est dangereux pour la santé, à consommer avec modération.

263

QUALYS HOTEL LA MAISON ROUGE***

NORD-PAS-DE-CALAIS • NOUX-LES-MINES (62)

À Nœux-les-Mines, près de Lens, le Qualys Hôtel La Maison Rouge vous réserve une pause raffinée. La décoration de cette demeure bourgeoise revisite d'une manière audacieuse les styles classique et contemporain. Dans la salle de réception qui accueille le restaurant, le chef vous propose une cuisine française gourmande et inventive.

VOTRE SMARTBOX

• une nuit en chambre double « Confort »
• un petit-déjeuner « Buffet »
• un dîner « Menu Grand Cercle » hors boissons
Pour 2 personnes.

VOTRE PRIVILÈGE

Un apéritif maison offert toute l'année le vendredi et dimanche sauf le 31 décembre.

À NOTER

Ouverture : Toute l'année.
Restaurant : tous les jours.
Sur place : Bar et salon.

POUR RÉSERVER

Consultez les dates disponibles et réservez sur **www.smartbox.com**

QUALYS HOTEL LA MAISON ROUGE*
374 route Nationale
62290 Noux-les-Mines
03 21 61 65 65
contact@hotel-lamaisonrouge.com
www.hotel-lamaisonrouge.com

Localisation :
Lens : 17 km (15 min)
Lille : 54 km (40 min)

© L'Auberge du Forgeron

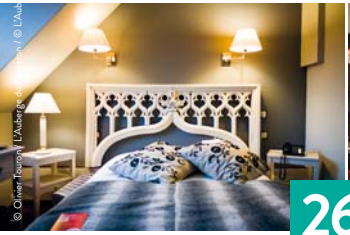

© Olivier Tourny / L'Auberge du Forgeron / © L'Auberge du Forgeron

© L'Auberge du Forgeron - L'abus d'alcool est dangereux pour la santé, à consommer avec modération.

264

L'AUBERGE DU FORGERON***

NORD-PAS-DE-CALAIS • SECLIN (59)

Aux portes des Flandres, la dernière auberge de charme de la métropole lilloise allie patrimoine, romantisme et gastronomie. Chambres au décor romanesque, cuisine de saison, golfs aux alentours, et vieux canal : si vous aimez la bonne chère et la nature, vous serez servis à L'Auberge du Forgeron !

VOTRE SMARTBOX

• une nuit en chambre double « Tradition » ou « Balnéo »
• un petit-déjeuner
• un dîner « Menu Louvre Lens » hors boissons
Pour 2 personnes.

À NOTER

Ouverture : Toute l'année sauf entre Noël et Nouvel An et de fin juillet à mi-août.
Restaurant : du lundi au samedi.

Sur place : Salon, bar et terrasse.

POUR RÉSERVER

Consultez les dates disponibles et réservez sur **www.smartbox.com**

L'AUBERGE DU FORGERON*
17 rue Roger Bouvry
59113 Seclin
03 20 90 09 52
contact@aubergeduforgeron.com
www.aubergeduforgeron.com

Localisation :
Lille : 11 km (15 min)
Lens : 25 km (25 min)

© Château de la Motte Fénelon - © Château de la Motte Fénelon

© Restaurant Le 109 - Château de la Motte Fénelon - L'abus d'alcool est dangereux pour la santé, à consommer avec modération.

265

CHÂTEAU DE LA MOTTE FÉNELON***

NORD-PAS-DE-CALAIS • CAMBRAI (59)

À quelques minutes du centre de la cité historique de Cambrai, le Château de La Motte Fénelon vous invite au cœur d'un parc verdoyant dans le Nord-Pas-de-Calais. Détente et relaxation sont au rendez-vous pour profiter d'un séjour placé sous le signe du raffinement et de la gastronomie.

VOTRE SMARTBOX

• une nuit en chambre double « Deluxe »
• un petit-déjeuner « Buffet »
• un dîner « Menu du 109 » boissons comprises
• une coupe de champagne
Pour 2 personnes.

VOTRE PRIVILÈGE

Un surclassement en chambre « Prestige » offert (selon disponiblités) de décembre à octobre, hors jours fériés.

À NOTER

Ouverture : Toute l'année.
Restaurant fermé le dimanche soir.

Sur place : Bar, salon et parc.

POUR RÉSERVER

Consultez les dates disponibles et réservez sur **www.smartbox.com**

CHÂTEAU DE LA MOTTE FÉNELON***
Square du Château
Allée Saint-Roch
59400 Cambrai
03 27 83 61 38
contact@cambrai-chateau-motte-fenelon.com
www.cambrai-chateau-motte-fenelon.com

Localisation :
Douai : 26 km (30 min)
Lille : 90 km (1h)

© Vieille ville de Troyes - Ro

© Le royal hôtel - L'abus d'alcool est dangereux pour la santé, à consommer avec modération.

266

LE ROYAL HÔTEL***

CHAMPAGNE-ARDENNE • TROYES (10)

À quelques minutes du centre historique de la cité médiévale de Troyes, Le Royal Hôtel vous accueille dans l'une de ses chaleureuses chambres. Le soir venu, le maître d'hôtel vous fera découvrir ses produits régionaux, dont certains étaient jadis servis à la table de Louis XIV. Un délicieux voyage dans le temps !

VOTRE SMARTBOX

• une nuit en chambre double « Supérieure Bain »
• un petit-déjeuner « Buffet »
• un dîner « Menu Gourmand » hors boissons
Pour 2 personnes.

À NOTER

Ouverture : Toute l'année.
Restaurant fermé le samedi midi.

Sur place : Bar et salon.

POUR RÉSERVER

Consultez les dates disponibles et réservez sur **www.smartbox.com**

LE ROYAL HÔTEL***
22 boulevard Carnot
10000 Troyes
03 25 73 19 99
reservation@royalhoteltroyes.fr
www.royalhoteltroyes.fr

Localisation :
Auxerre : 75 km (1h15)
Châlons-en-Champagne : 85 km (1h)

© J. charles - smartbox / © J. charles - smartbox

© L'Auberge de Nicey - L'abus d'alcool est dangereux pour la santé, à consommer avec modération.

267

L'AUBERGE DE NICEY***

CHAMPAGNE-ARDENNE • ROMILLY-SUR-SEINE (10)

Célèbre pour ses vignobles, la Champagne est une région variée. Marchez sur les traces des chevaliers dans la célèbre cité médiévale de Provins et goûtez au savoir-vivre champenois en vous arrêtant à l'Auberge de Nicey, un hôtel à l'atmosphère agréable et intimiste !

VOTRE SMARTBOX

• une nuit en chambre double « Standard »
• un petit-déjeuner « Buffet »
• un dîner « Menu Saveurs Auboises » hors boissons
• un accès au spa : bain bouillonnant et piscine

Pour 2 personnes.

À NOTER

Ouverture : Toute l'année sauf fêtes de fin d'année.
Restaurant : tous les jours sauf samedi midi, dimanche et lundi midi en août.
Spa : se renseigner lors de la réservation.

Sur place : Bar, parking fermé et visite de cave de Champagne (sauf pendant les vendanges).
Salle de fitness.

POUR RÉSERVER

Consultez les dates disponibles et réservez sur **www.smartbox.com**

L'AUBERGE DE NICEY***
24 rue Carnot
10100 Romilly-sur-Seine
03 25 24 10 07
contact@denicey.com
www.denicey.com

Localisation :
Troyes : 40 km (40 min)
Provins : 40 km (40 min)

© Hostellerie la chaumière - L'abus d'alcool est dangereux pour la santé, à consommer avec modération.

268

HOSTELLERIE DE LA CHAUMIÈRE***

CHAMPAGNE-ARDENNE • ARSONVAL (10)

Pour vos envies d'escapade à la campagne, l'Hostellerie de La Chaumière vous accueille à quelques kilomètres de Troyes dans une ancienne demeure bourgeoise. Entouré par la verdure romantique d'un parc, l'établissement est un refuge gourmand idéal pour laisser de côté les soucis du quotidien.

VOTRE SMARTBOX

• une nuit en chambre double ou twin « Supérieure »
• un petit-déjeuner « Buffet »
• un dîner « Menu Gourmand » hors boissons
• un apéritif régional
Pour 2 personnes.

À NOTER

Ouverture : Toute l'année.
Restaurant : se renseigner lors de la réservation.

Sur place : Bar, salon, jardin et parc.

POUR RÉSERVER

Consultez les dates disponibles et réservez sur **www.smartbox.com**

HOSTELLERIE DE LA CHAUMIÈRE*
81 route Nationale
10200 Arsonval
03 25 27 91 02
susan@hostellerielachaumiere.com
www.hostellerielachaumiere.com

Localisation :
Chaumont : 48 km (50 min)
Troyes : 50 km (50 min)

© Best Western Hôtel Golf & Spa de la Forêt d'Orient / © Best Western Hôtel Golf & Spa de la Forêt d'Orient

© BEST WESTERN Hôtel Golf & Spa de la Forêt d'Orient - L'abus d'alcool est dangereux pour la santé, à consommer avec modération.

269

BEST WESTERN HÔTEL GOLF & SPA DE LA FORÊT D'ORIENT****

CHAMPAGNE-ARDENNE • ROUILLY-SACEY (10)

Soyez les bienvenus dans un lieu où les lacs côtoient les forêts ! Vous pourrez vous y reposer et vous ressourcer au contact de la nature. Vous apprécierez l'accueil convivial qui vous sera réservé, et c'est avec grand plaisir que vous découvrirez votre coquette chambre.

VOTRE SMARTBOX

• une nuit en chambre double « Confort »
• un petit-déjeuner « Buffet »
• un dîner « Menu Plaisir » hors boissons
Pour 2 personnes.

À NOTER

Ouverture : Toute l'année.
Restaurant : se renseigner lors de la réservation.

Sur place : Bar, terrasse, piscine, golf, et randonnée pédestre.

POUR RÉSERVER

Consultez les dates disponibles et réservez sur **www.smartbox.com**

BEST WESTERN HÔTEL GOLF & SPA DE LA FORÊT D'ORIENT**
5 route de Géraudot
10220 Rouilly-Sacey
03 25 43 80 80
hotel-foret-orient@tradifrancehotel.com
www.hotel-foret-orient.com

Localisation :
Troyes : 20 km (25 min)
Châlons-en-Champagne : 94 km (1h10)

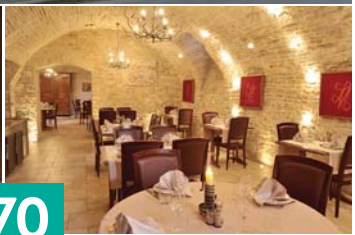

© Le marius / © Le marius

© Le Marius - L'abus d'alcool est dangereux pour la santé, à consommer avec modération.

270

LE MARIUS***

CHAMPAGNE-ARDENNE • LES RICEYS-BAS (10)

Entre charme, authenticité et raffinement, Le Marius vous ouvre ses portes dans le village pittoresque des Riceys, situé dans la plus grande commune viticole de la Champagne. Pierres taillées et lumières tamisées créent une ambiance intime, idéale pour goûter à la cuisine de terroir du chef, fine et gastronomique.

VOTRE SMARTBOX

• une nuit en chambre double « Balnéo ou Hydrojets »
• un petit-déjeuner « Buffet »
• un dîner « Menu Tradition » hors boissons
Pour 2 personnes.

À NOTER

Ouverture : De fin janvier à mi-novembre et les trois premières semaines de décembre.
Restaurant : du mardi midi au dimanche midi.

Sur place : Bar, billard, salon et terrasse.

POUR RÉSERVER

Consultez les dates disponibles et réservez sur **www.smartbox.com**

LE MARIUS*
2 place de l'Église
10340 Les Riceys-Bas
03 25 29 31 65
contact@hotel-le-marius.com
www.hotel-le-marius.com

Localisation :
Troyes : 50 km (50 min)
Auxerre : 80 km (1h20)

© Domaine des graviers - L'abus d'alcool est dangereux pour la santé, à consommer avec modération.

© Domaine des graviers / © Domaine des graviers

271

DOMAINE DES GRAVIERS***

CHAMPAGNE-ARDENNE • NOGENT-SUR-SEINE (10)

Située en bordure de Seine, face aux anciens moulins de Nogent, le Domaine des Graviers appartient au plus pur style nogentais. Son restaurant joue la carte de la fraîcheur avec un menu renouvelé quotidiennement, dont les plats inventifs ne vous laisseront pas de marbre.

VOTRE SMARTBOX

• une nuit en chambre double « Luxe »
• un petit-déjeuner « Continental »
• un dîner « Menu Cerise sur le Gâteau » hors boissons
Pour 2 personnes.

À NOTER

Ouverture : Toute l'année sauf fêtes de fin d'année.
Restaurant fermé le dimanche soir.

Sur place : Bar, salon, mini-golf, parc, étang, tennis, volley-ball et VTT.

POUR RÉSERVER

Consultez les dates disponibles et réservez sur **www.smartbox.com**

DOMAINE DES GRAVIERS***
30 rue des Graviers
10400 Nogent-sur-Seine
03 25 21 81 90
info@domaine-des-graviers.com
www.domaine-des-graviers.com

Localisation :
Provins : 15 km (15 min)
Troyes : 60 km (1h)

© Golden Tulip Troyes - L'abus d'alcool est dangereux pour la santé, à consommer avec modération.

272

GOLDEN TULIP TROYES****

CHAMPAGNE-ARDENNE • BARBEREY-SAINT-SULPICE (10)

À quelques pas de Troyes, l'hôtel Golden Tulip Troyes vous promet confort et quiétude. Des chambres nouvellement décorées dans des tons agréables et pourvues de tout le confort nécessaire vous accueilleront le temps d'une nuit. Le soir venu, le restaurant vous proposera une cuisine de saison, fraîche et savoureuse.

VOTRE SMARTBOX

• une nuit en chambre double « Supérieure »
• un petit-déjeuner « Buffet »
• un dîner « Menu Tradition » hors boissons
• une coupe de champagne
• un bon de réduction pour les magasins d'usine
Pour 2 personnes.

À NOTER

Ouverture : Toute l'année sauf fêtes de fin d'année.
Restaurant : tous les jours.
Sur place : Terrasse et piscine.

POUR RÉSERVER

Consultez les dates disponibles et réservez sur **www.smartbox.com**

GOLDEN TULIP TROYES**
Route de l'Aéroport
10600 Barberey-Saint-Sulpice
03 25 71 74 74
reservations@goldentuliptroyes.com
www.goldentuliptroyes.com

Localisation :
Troyes : 4 km (5 min)
Provins : 64 km (55 min)

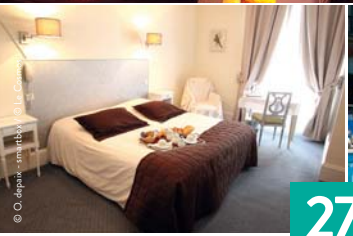

© O. dépaix - smartbox / © Le Cosmos

© Le Cosmos - L'abus d'alcool est dangereux pour la santé, à consommer avec modération.

273

LE COSMOS***

LORRAINE • CONTREXÉVILLE (88)

Situé à l'orée d'un grand parc et à deux pas des thermes, Le Cosmos vous souhaite la bienvenue à Contrexéville. En pénétrant dans cet hôtel de charme, vous serez séduits par l'ambiance conviviale et l'élégance des lieux, ainsi que par les chambres raffinées, le sauna, le hammam, et la cuisine régionale et créative du restaurant.

VOTRE SMARTBOX

• une nuit en chambre double « Standard »
• un petit-déjeuner « Continental Buffet »
• un dîner « Menu Gastronomique » hors boissons
• un accès au sauna et au hammam
Pour 2 personnes.

À NOTER

Ouverture : D'avril à octobre.
Restaurant : tous les jours (12h15-14h15 / 19h15-23h).
Spa : tous les jours (8h30-12h30 / 15h-19h).

Sur place : Billard, salon, salle de fitness, terrasse, piscine, golf, tennis et vélo.

POUR RÉSERVER

Consultez les dates disponibles et réservez sur **www.smartbox.com**

LE COSMOS***
13 rue de Metz
88140 Contrexéville
03 29 07 61 61
hotelcosmos@partouche.com
www.hotelcontrexeville.com

Localisation :
Vittel : 5 km (5 min)
Épinal : 47 km (50 min)

© Muong - le prestige imperial / © Muong - le prestige imperial / © Muong - le prestige imperial

© Muong - le prestige imperial - L'abus d'alcool est dangereux pour la santé, à consommer avec modération.

274

LE GRAND HÔTEL***

LORRAINE • PLOMBIÈRES-LES-BAINS (88)

Entrez dans un monde de douceur et de raffinement au Grand Hôtel de Plombières-les-Bains, en Lorraine. Cette bâtisse de caractère nichée au cœur de la ville a été construite par l'architecte Jutier, à la demande de Napoléon III. Vous serez charmé par l'ambiance Art Déco de votre chambre ainsi que les saveurs du restaurant gastronomique.

VOTRE SMARTBOX

• une nuit en chambre double « Standard »
• un petit-déjeuner « Buffet »
• un dîner « Menu Tradition » hors boissons
Pour 2 personnes.

À NOTER

Ouverture : Toute l'année.
Restaurant : se renseigner lors de la réservation.

Sur place : Bar et parking.

POUR RÉSERVER

Consultez les dates disponibles et réservez sur **www.smartbox.com**

LE GRAND HÔTEL*
4 avenue des États-Unis
88370 Plombières-les-Bains
03 29 30 07 03
residences.napoleon@plombieres-les-bains.com
www.plombieres-les-bains.com

Localisation :
Nancy : 105 km (1h30)
Mulhouse : 120 km (1h40)

© Le Grand Hôtel / © Le Grand hôtel Nord-est

© Grand hotel & spa - L'abus d'alcool est dangereux pour la santé, à consommer avec modération.

275

LE GRAND HÔTEL & SPA****

LORRAINE • GÉRARDMER (88)

Bienvenue dans ce magnifique établissement datant de la fin du XIXe siècle. Saveurs du terroir ou cuisine traditionnelle, choisissez de dîner dans le décor boisé et rustique du restaurant Le Coq à l'Âne ou dans la majestueuse salle du restaurant Le Grand Cerf. Une escapade grandiose au cœur des Vosges.

VOTRE SMARTBOX

• une nuit en chambre double « Village Tradition »
• un petit-déjeuner « Buffet » ou en chambre
• un dîner « Menu du Marché » hors boissons
• un apéritif de bienvenue
Pour 2 personnes.

À NOTER

Ouverture : Toute l'année.
Restaurant : tous les jours.

Sur place : Salon, bar, billard, cave à vin, spa, piscines et parc.

POUR RÉSERVER

Consultez les dates disponibles et réservez sur **www.smartbox.com**

LE GRAND HÔTEL & SPA**
Place du Tilleul
88401 Gérardmer
03 29 63 06 31
contact@grandhotel-gerardmer.com
www.grandhotel-gerardmer.com

Localisation :
Colmar : 53 km (1h)
Mulhouse : 77 km (1h35)

© Le Relais Vosgien / © Le Relais Vosgien

© Le Relais Vosgien - L'abus d'alcool est dangereux pour la santé, à consommer avec modération.

276

LE RELAIS VOSGIEN****

LORRAINE • SAINT-PIERREMONT (88)

Cette ancienne ferme rénovée est implantée au cœur d'une splendide région boisée, dans un village vosgien propice aux balades et aux randonnées en forêt ou en montagne. Découvrez la richesse du patrimoine culinaire français grâce à une cuisine fine, élaborée à partir de produits régionaux.

VOTRE SMARTBOX

• une nuit en chambre double « Standard »
• un petit-déjeuner « Buffet »
• un dîner « Menu Logis » hors boissons
• un accès au spa : bain bouillonnant, hammam et sauna (4h)
Pour 2 personnes.

À NOTER

Ouverture : Toute l'année sauf fêtes de fin d'année et dernière semaine d'avril.
Restaurant fermé le dimanche sauf veille de jours fériés.
Spa : tous les jours sauf dimanche (14h-19h30).

Sur place : Salon et jardin.

POUR RÉSERVER

Consultez les dates disponibles et réservez sur **www.smartbox.com**

LE RELAIS VOSGIEN**
9 Grand Rue
88700 Saint-Pierremont
03 29 65 02 46
relais.vosgien@wanadoo.fr
www.relais-vosgien.fr

Localisation :
Épinal : 37 km (40 min)
Nancy : 55 km (50 min)

© G. Bernard / Smartbox / © Loree du bois - vittel

© L'Orée du Bois - L'abus d'alcool est dangereux pour la santé, à consommer avec modération.

277

L'ORÉE DU BOIS***

LORRAINE • VITTEL (88)

Bienvenue à L'Orée du Bois ! Venez découvrir cet établissement familial, à l'architecture simple et classique, mais décoré de façon moderne et chaleureuse. Promenez-vous à Vittel et prenez le temps de vous ressourcer au spa de l'hôtel avant de vous attabler à la table de son restaurant.

VOTRE SMARTBOX

• une nuit en chambre double « Supérieure »
• un petit-déjeuner « Buffet »
• un dîner « Menu du Marché » hors boissons
• un accès au spa : hammam et sauna (1h)
Pour 2 personnes.

À NOTER

Ouverture : Toute l'année.
Restaurant : tous les jours.
Spa : se renseigner lors de la réservation.

Sur place : Bar, terrasse, jardin, randonnées cycliste, équestre et pédestre et tennis.
Piscine et salle de fitness.

POUR RÉSERVER

Consultez les dates disponibles et réservez sur **www.smartbox.com**

L'ORÉE DU BOIS*
Lieu-dit l'Orée du Bois
88800 Vittel
03 29 08 88 88
info@loreeduboisvittel.fr
www.loreeduboisvittel.fr

Localisation :
Épinal : 48 km (50 min)
Nancy : 83 km (1h10)

© Hôtel de Lorraine / © Hôtel de Lorraine

© Hôtel de Lorraine - L'abus d'alcool est dangereux pour la santé, à consommer avec modération.

278

HÔTEL DE LORRAINE***

LORRAINE • LONGUYON (54)

Aux frontières de la Belgique et du Luxembourg, l'Hôtel de Lorraine vous accueille dans des chambres lumineuses. Au cœur d'une ville chargée d'histoire, vous dégusterez des produits du terroir. Utilisés dans des recettes de tradition, ils se dévoilent en plats délicieux.

VOTRE SMARTBOX

• une nuit en chambre double « Confort »
• un petit-déjeuner « Buffet »
• un dîner « Menu Saveur » hors boissons
• un cocktail de bienvenue
Pour 2 personnes.

VOTRE PRIVILÈGE

Une coupe de champagne offerte de mi-novembre à mi-mars, du mardi au vendredi.

À NOTER

Ouverture : Toute l'année.
Restaurant : se renseigner lors de la réservation.

Sur place : Bar, salon, terrasse d'été et pêche à la truite.

POUR RÉSERVER

Consultez les dates disponibles et réservez sur **www.smartbox.com**

HÔTEL DE LORRAINE*
65 rue Augistrou
54260 Longuyon
03 82 26 50 07
mas.lorraine@orange.fr
www.lorraineetmas.com

Localisation :
Metz : 60 km (1h)
Luxembourg-Ville : 45 km (50 min)

© Hôtel metz technopole / © Hôtel Metz Technopôle

© Hôtel restaurant metz technopole - L'abus d'alcool est dangereux pour la santé, à consommer avec modération.

279

BEST WESTERN METZ TECHNOPÔLE****

LORRAINE • METZ (57)

Dans un cadre épuré aux lignes résolument contemporaines, l'Hôtel Metz Technopôle offre une vue plongeante sur un golf de 18 trous. Vous apprécierez sa situation à seulement quelques minutes du centre-ville de Metz. Le restaurant Les Alizées propose pour sa part une cuisine française traditionnelle à savourer face au golf.

VOTRE SMARTBOX

• une nuit en chambre double « Standard »
• un petit-déjeuner « Buffet »
• un dîner « Menu Gourmand » hors boissons
Pour 2 personnes.

À NOTER

Ouverture : Toute l'année.
Restaurant : se renseigner lors de la réservation.

Sur place : Bar, billard, salon, terrasse, piscine extérieure (été), jardin et parc.

POUR RÉSERVER

Consultez les dates disponibles et réservez sur **www.smartbox.com**

BEST WESTERN PLUS HÔTEL METZ TECHNOPÔLE**
1 rue Félix Savart
57070 Metz
03 87 39 94 50
reservation@hotel-metz-technopole.com
www.hotel-metz-technopole.fr

Localisation :
Metz : 5 km (10 min)
Nancy : 60 km (45 min)

© Hôtel Restaurant Neuhauser

© Hôtel Restaurant Neuhauser / © Hôtel Restaurant Neuhauser

© Hôtel Restaurant Neuhauser - L'abus d'alcool est dangereux pour la santé, à consommer avec modération.

280

HÔTEL RESTAURANT NEUHAUSER***

ALSACE • SCHIRMECK (67)

Parce que l'on a parfois besoin de se retrouver au calme dans un environnement verdoyant, l'Hôtel Restaurant Neuhauser s'est construit à l'écart de tout, entre campagne et montagne. Tout de bois et de couleurs chaudes décoré, l'établissement met à votre disposition une de ses chambres, sa piscine et sa bonne table !

VOTRE SMARTBOX

• une nuit en chambre double « Prestige Balcon »
• un petit-déjeuner
• un dîner « Menu 3 Plats » hors boissons
• un accès à la piscine
Pour 2 personnes.

À NOTER

Ouverture : De mi-mars à mi-novembre et de décembre à mi-février.
Restaurant : tous les jours sauf mercredi.
Piscine : d'avril à mi-novembre.

Sur place : Sauna (avec supplément).

POUR RÉSERVER

Consultez les dates disponibles et réservez sur **www.smartbox.com**

HÔTEL RESTAURANT NEUHAUSER*
Les Quelles
67130 Schirmeck
03 88 97 06 81
hotelneuhauser@wanadoo.fr
www.hotel-neuhauser.com

Localisation :
Strasbourg : 50 km (45 min)
Colmar : 79 km (1h05)

© Hôtel À L'Étoile / © Hôtel À L'Étoile

© Hôtel À L'Étoile - L'abus d'alcool est dangereux pour la santé, à consommer avec modération.

281

HÔTEL À L'ÉTOILE***

ALSACE • MITTELHAUSEN (67)

Au cœur de l'Alsace, non loin de Strasbourg, choisissez l'Hôtel À l'Étoile pour un séjour au vert. Vous profiterez d'un cadre en pleine nature et de la convivialité de l'établissement. Doté de chambres spacieuses et contemporaines, l'hôtel sera votre refuge pour vous reposer de vos excursions gourmandes et culturelles à travers la région.

VOTRE SMARTBOX

• une nuit en chambre double « Supérieure »
• un petit-déjeuner
• un dîner hors boissons
• un accès illimité au spa
Pour 2 personnes.

À NOTER

Ouverture : Toute l'année sauf deux premières semaines de janvier.
Restaurant : tous les jours sauf dimanche soir et lundi.
Spa : se renseigner lors de la réservation.

Sur place : Bar et jardin.
Piscine, hammam et sauna.

POUR RÉSERVER

Consultez les dates disponibles et réservez sur **www.smartbox.com**

HÔTEL À L'ÉTOILE***
12 rue De La Hey
67170 Mittelhausen
03 88 51 28 44
hotelrestaurant.etoile@wanadoo.fr
www.hotel-etoile.net

Localisation :
Strasbourg : 20 km (25 min)
Sarreguemines : 85 km (1h)

© Hostellerie Belle Vue / Patrick - S. Cunningham

© Shutterstock - A. Markku - L'abus d'alcool est dangereux pour la santé, à consommer avec modération.

282

HOSTELLERIE BELLE VUE***

ALSACE • OBERSTEIGEN (67)

Venez goûter aux plaisirs et aux saveurs de l'Alsace en séjournant à l'Hostellerie Belle Vue d'Obersteigen ! En poussant les portes de cette demeure, vous découvrirez un espace romantique et raffiné. Loin du quotidien et du stress, vous vivrez un petit moment de sérénité et de quiétude.

VOTRE SMARTBOX

- une nuit en chambre double « Confort »
- un petit-déjeuner « Buffet »
- un dîner « Menu Gourmand » hors boissons
- un accès au bain bouillonnant ou au sauna

Pour 2 personnes.

À NOTER

Ouverture : D'avril à fin décembre.
Restaurant : tous les jours.
Spa : se renseigner lors de la réservation.

Sur place : Bar, salon, terrasse, jardin et parc.
Piscine, soins et modelages (avec supplément).

POUR RÉSERVER

Consultez les dates disponibles et réservez sur **www.smartbox.com**

HOSTELLERIE BELLE VUE***
16 route du Dabo
67710 Obersteigen
03 88 87 32 39
hostellerie.belle-vue@wanadoo.fr
www.hostellerie-belle-vue.com

Localisation :
Saverne : 17 km (15 min)
Strasbourg : 39 km (40 min)

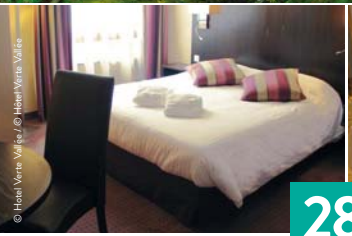

© Hotel Verte Vallée / © Hotel Verte Vallée

© E. husson - smartbox - L'abus d'alcool est dangereux pour la santé, à consommer avec modération.

283

HÔTEL VERTE VALLÉE***

ALSACE • MUNSTER (68)

C'est dans un environnement verdoyant que l'Hôtel Verte Vallée accueille ses hôtes en quête de calme. Près de Colmar, entre l'Allemagne et la Suisse, cette adresse respire la détente et l'harmonie. Vous serez séduits par sa décoration contemporaine, son vaste spa et sa table, qui met à l'honneur le terroir.

VOTRE SMARTBOX

• une nuit en chambre double « Cerisier »
• un petit-déjeuner « Buffet »
• un dîner « Menu Plaisir 4 Plats » hors boissons
• un libre accès à l'Espace Forme : bain bouillonnant, bassin multijets, hammam, piscine couverte, salle de fitness et sauna

Pour 2 personnes.

À NOTER

Ouverture : Toute l'année sauf en janvier.
Restaurant et Espace Forme : tous les jours.

Sur place : Bibliothèque et billard.

POUR RÉSERVER

Consultez les dates disponibles et réservez sur **www.smartbox.com**

HÔTEL VERTE VALLÉE*
10 rue Alfred Hartmann
68140 Munster
03 89 77 15 15
contact@vertevallee.fr
www.vertevallee.com

Localisation :
Colmar : 22 km (30 min)
Mulhouse : 60 km (50 min)

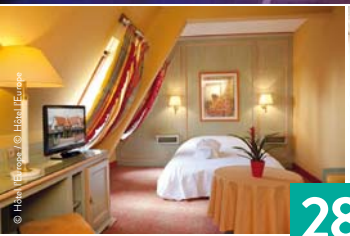

© Hôtel l'Europe - L'abus d'alcool est dangereux pour la santé, à consommer avec modération.

© Hôtel l'Europe / © Hôtel l'Europe

284

HÔTEL L'EUROPE****

ALSACE • HORBOURG-WIHR (68)

Bienvenue en Alsace ! À quelques kilomètres de Colmar, l'Hôtel l'Europe vous accueille dans une atmosphère chaleureuse. Votre chambre vous offrira tout le calme et la tranquillité désirés. Après une journée bien chargée, détendez-vous dans le spa ou autour d'une table gourmande où saveurs et délices éveilleront vos papilles.

VOTRE SMARTBOX

• une nuit en chambre double « Tradition »
• un petit déjeuner Buffet
• un dîner « Menu Gastronomique 3 Plats » hors boissons
• un libre accès à l'espace Forme et Détente : bain bouillonnant, piscine intérieure et sauna
Pour 2 personnes.

À NOTER

Ouverture : Toute l'année.
Restaurant : tous les jours.
Spa : du mardi au dimanche (7h-21h).

Sur place : Bar, salon, jardin et terrasse.

POUR RÉSERVER

Consultez les dates disponibles et réservez sur **www.smartbox.com**

HÔTEL L'EUROPE**
15 route de Neuf Brisach
68180 Horbourg-Wihr
03 89 20 54 00
reception@hotel-europe-colmar.fr
www.hotel-europe-colmar.com

Localisation :
Colmar : 4 km (10 min)
Strasbourg : 75 km (55 min)

© Alexain Hôtel Restaurant & Wellness

© Alexain Hôtel Restaurant & Wellness / © Alexain Hôtel Restaurant & Wellness

© Shutterstock - NCG - L'abus d'alcool est dangereux pour la santé, à consommer avec modération.

285

L'ALEXAIN HÔTEL RESTAURANT & WELLNESS***

ALSACE • LES TROIS ÉPIS (68)

Si vous rêvez d'un séjour au cœur de la nature, L'Alexain Hôtel Restaurant & Wellness est fait pour vous. À quelques kilomètres de Colmar, cet établissement moderne et chaleureux vous offre une vue imprenable sur le massif des Vosges. Sur la route des vins d'Alsace, voici une étape incontournable !

VOTRE SMARTBOX

• une nuit en chambre double « Confort avec balcon »
• un petit-déjeuner « Buffet au crémant d'Alsace »
• un dîner « Menu 3 Plats » hors boissons
• un accès illimité à l'Espace Wellness : piscine, hammam, sauna et grotte de sel
• une bouteille de crémant d'Alsace
Pour 2 personnes.

À NOTER

Ouverture : Toute l'année sauf Noël et Nouvel An.
Restaurant : se renseigner lors de la réservation.
Espace Wellness : tous les jours (14h/19h).

Sur place : Bar.

POUR RÉSERVER

Consultez les dates disponibles et réservez sur **www.smartbox.com**

L'ALEXAIN HÔTEL RESTAURANT & WELLNESS***
10 rue Thierry Schoéré
68410 Les Trois Épis
03 89 49 81 61
alexain@orange.fr
www.alexain.net

Localisation :
Colmar : 13 km (15 min)
Mulhouse : 54 km (50 min)

© Le Saint-Barnabé Hôtel & Spa

© Le Saint-Barnabé Hôtel & Spa / © Le Saint-Barnabé Hôtel & Spa

© Le Saint-Barnabé Hôtel & Spa - L'abus d'alcool est dangereux pour la santé, à consommer avec modération.

286

LE SAINT-BARNABÉ HÔTEL & SPA***

ALSACE • BUHL (68)

Dans le parc naturel des Ballons des Vosges, à proximité de Colmar, le Saint-Barnabé Hôtel & Spa s'inscrit dans une démarche environnementale. Des matériaux présents dans l'établissement au choix des produits en cuisine, cette demeure centenaire sait mettre en valeur ses richesses naturelles.

VOTRE SMARTBOX

- une nuit en chambre double « Naturelle Charme »
- un petit-déjeuner « Buffet »
- un dîner « Menu Saveurs » hors boissons
- un accès à l'espace Bien-Être

Pour 2 personnes.

VOTRE PRIVILÈGE

10% de réduction sur la carte des modelages les lundi, jeudi et vendredi.

À NOTER

Ouverture : De février à fin décembre sauf début mars.
Restaurant : tous les jours sauf jeudi.
Spa : tous les jours.

Sur place : Bar, minigolf, parc et terrasse.

POUR RÉSERVER

Consultez les dates disponibles et réservez sur **www.smartbox.com**

LE SAINT-BARNABÉ HÔTEL & SPA***
53 rue Murbach
68530 Buhl
03 89 62 14 14
hostellerie.st.barnabe@wanadoo.fr
www.le-stbarnabe.com

Localisation :
Mulhouse : 28 km (30 min)
Colmar : 28 km (30 min)

© Aux Ducs de Lorraine Hostellerie Munsch / © Aux Ducs de Lorraine Hostellerie Munsch

© Aux Ducs de Lorraine Hostellerie Munsch - L'abus d'alcool est dangereux pour la santé, à consommer avec modération.

287

AUX DUCS DE LORRAINE***

ALSACE • SAINT-HIPPOLYTE (68)

Avec ses colombages et ses balcons fleuris, l'auberge des Ducs de Lorraine vous accueille en plein vignoble alsacien. Profitez des chambres cossues et décorées avec soin, laissez-vous séduire par la cuisine gourmande du restaurant et partez à la découverte des cépages alsaciens.

VOTRE SMARTBOX

- une nuit en chambre double « Standard »
- un petit-déjeuner « Buffet »
- un dîner hors boissons
- une coupe de champagne

Pour 2 personnes.

À NOTER

Ouverture : Toute l'année sauf de mi-janvier à début mars et deux semaines en novembre.
Restaurant : tous les jours.

Sur place : Salon et terrasse.

POUR RÉSERVER

Consultez les dates disponibles et réservez sur **www.smartbox.com**

AUX DUCS DE LORRAINE*
16 route du Vin
68590 Saint-Hippolyte
03 89 73 00 09
hotel.munsch@wanadoo.fr
www.hotel-munsch.com

Localisation :
Colmar : 20 km (20 min)
Strasbourg : 62 km (45 min)

© La Clos des Sources Hôtel et Spa / © Touring Hôtel Le Clos des Sources

© Touring Hôtel Le Clos des Sources - L'abus d'alcool est dangereux pour la santé, à consommer avec modération.

288

LE TOURING HÔTEL SPA LE CLOS DES SOURCES***

ALSACE • THANNENKIRCH (68)

Au Clos des Sources Hôtel et Spa, l'accueil se fait avec le sourire et les fleurs aux balcons ! À Thannenkirch, au pied du Haut-Kœnigsbourg, cet hôtel reflète l'esprit chaleureux de l'Alsace et de ses traditions depuis quatre générations, au rythme des cloches du village.

VOTRE SMARTBOX

• une nuit en chambre double « Campanule »
• un petit-déjeuner « Buffet Campagnard »
• un dîner « Menu Pension » hors boissons
Pour 2 personnes.

VOTRE PRIVILÈGE

Une bouteille de crémant d'Alsace offerte pour toute réservation du dimanche au jeudi hors jours fériés.

À NOTER

Ouverture : Toute l'année sauf de début janvier à fin mars.
Restaurant : tous les jours.

Sur place : Bar, billard et jeux pour enfants.
Piscine chauffée, bain bouillonnant et spa.

POUR RÉSERVER

Consultez les dates disponibles et réservez sur **www.smartbox.com**

LE CLOS DES SOURCES HÔTEL & SPA***
Route du Haut-Konigsbourg
68590 Thannenkirch
03 89 73 10 01
reservation@leclosdessources.com
www.leclosdessources.com

Localisation :
Ribeauvillé : 10 km (15 min)
Colmar : 25 km (30 min)

© Au Bois Le Sire / © Au Bois Le Sire / Eliophot - Alex-en-Provence

© Au Bois Le Sire - L'abus d'alcool est dangereux pour la santé, à consommer avec modération.

289

AU BOIS LE SIRE***

ALSACE • ORBEY (68)

Au cœur de l'Alsace, niché dans une petite ville de montagne, l'hôtel Au Bois Le Sire vous ouvre ses portes pour un séjour mémorable. À deux pas des forêts de sapins et des pâturages, des lacs et des ruisseaux, la quiétude des lieux saura vous séduire et vous faire profiter d'un vrai moment de tranquillité.

VOTRE SMARTBOX

- une nuit en chambre double « Standard »
- un petit-déjeuner « Buffet »
- un dîner « Menu Escapade Gourmande » hors boissons
- un accès au sauna, au hammam, à la salle Espace Forme et à la piscine

Retrouvez toutes les prestations sur www.smartbox.com
Pour 2 personnes.

À NOTER

Ouverture : Toute l'année sauf en janvier.
Restaurant : tous les jours.
Spa : se renseigner lors de la réservation.

Sur place : Bain bouillonnant et modelages (avec supplément et sur réservation).

POUR RÉSERVER

Consultez les dates disponibles et réservez sur **www.smartbox.com**

AU BOIS LE SIRE***
20 rue Charles de Gaulle
68370 Orbey
03 89 71 25 25
boislesire@bois-le-sire.fr
www.bois-le-sire.fr

Localisation :
Mulhouse : 66 km (1h)
Strasbourg : 90 km (1h10)

© Inter-Hôtel de l'Ange /© Inter-Hôtel de l'Ange

© Inter-Hôtel de l'Ange - L'abus d'alcool est dangereux pour la santé, à consommer avec modération.

290

INTER-HÔTEL DE L'ANGE***

ALSACE • GUEBWILLER (68)

Au pied des Vosges, à seulement quelques minutes de Colmar et de Mulhouse, l'Inter-Hôtel de l'Ange vous accueille dans la petite ville de Guebwiller. Dans une atmosphère lounge et cosy, cet établissement est un subtil mariage de tradition et de modernité.

VOTRE SMARTBOX

• une nuit en chambre double « Confort »
• un petit-déjeuner « Buffet »
• un dîner « Menu Gourmand » hors boissons
Pour 2 personnes.

VOTRE PRIVILÈGE

Une bouteille de crémant offerte.

À NOTER

Ouverture : Toute l'année.
Restaurant : tous les jours.

Sur place : Bar.

POUR RÉSERVER

Consultez les dates disponibles et réservez sur **www.smartbox.com**

INTER-HÔTEL DE L'ANGE*
4 rue de la Gare
68500 Guebwiller
03 89 76 22 11
resa@hotel-ange.fr
www.hotel-ange.fr

Localisation :
Colmar : 18 km (20 min)
Mulhouse : 18 km (20 min)

© Cerise Le Métropole / © Cerise Le Métropole

© Cerise Le Métropole - L'abus d'alcool est dangereux pour la santé, à consommer avec modération.

291

CERISE LE MÉTROPOLE***

FRANCHE-COMTÉ • LUXEUIL-LES-BAINS (70)

Située entre Vesoul et Épinal, la résidence Cerise Le Métropole vous attend pour un séjour au cœur de la Franche-Comté. Partez à la découverte de cette région authentique et pour une détente complète, passez quelques heures au centre thermal de Luxueil-les-Bains.

VOTRE SMARTBOX

- une nuit en appartement T1
- un petit-déjeuner « Buffet »
- un dîner hors boissons
- un accès à l'espace aqualudique
- un apéritif
- une mignonnette de griottines à emporter

Pour 2 personnes.

À NOTER

Ouverture : Toute l'année.
Restaurant : tous les jours.
Espace aqualudique : de mi-mars à fin novembre, ouvert lundi, mercredi, jeudi et samedi (15h-18h45), mardi et vendredi (15h-21h30).

Sur place : Bar, bibliothèque et salle de jeux.
Jardin et terrasse.

POUR RÉSERVER

Consultez les dates disponibles et réservez sur **www.smartbox.com**

CERISE LE MÉTROPOLE*
4b avenue des Thermes
70300 Luxeuil-les-Bains
03 84 40 57 07
cerise.luxeuil@exhore.fr
www.cerise-hotels-resorts.com

Localisation :
Vesoul : 34 km (30 min)
Belfort : 60 km (45 min)

© Le pre serroux - L'abus d'alcool est dangereux pour la santé, à consommer avec modération.

292

LE PRÉ SERROUX***

FRANCHE-COMTÉ • CHAMPAGNEY (70)

Au pied des Vosges saônoises, à proximité de la chapelle de Ronchamp, un édifice sculptural pénétré de lumière créé par Le Corbusier, vous attend Le Pré Serroux. La décoration inspirée des années folles fait de cet hôtel l'un des établissements d'exception de Franche-Comté. Son spa, son restaurant et son décor inspiré des Années Folles vous séduiront !

VOTRE SMARTBOX

• une nuit en chambre double « Confort »
• un petit-déjeuner « Buffet »
• un dîner « Menu Tour en Franche Comté » hors boissons
• une coupe de champagne
• un libre accès au spa : bain bouillonnant, espace fitness, hammam, piscine intérieure et sauna

Pour 2 personnes.

À NOTER

Ouverture : De début janvier à mi-décembre.
Restaurant fermé samedi midi et dimanche.
Spa : tous les jours.

Sur place : Bar, terrasse et parc.

POUR RÉSERVER

Consultez les dates disponibles et réservez sur **www.smartbox.com**

LE PRÉ SERROUX***
4 avenue Général Brosset
70290 Champagney
03 84 23 13 24
lepreserroux@wanadoo.fr
www.lepreserroux.com

Localisation :
Belfort : 18 km (20 min)
Mulhouse : 60 km (1h)

© Hôtel de France - Vallée de La Loue

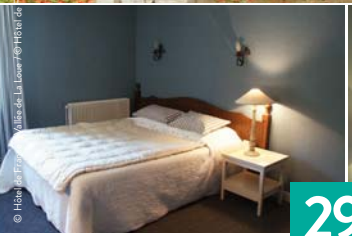

© Hôtel de France - Vallée de La Loue / © Hôtel de France - Vallée de La Loue

© Hôtel de France - L'abus d'alcool est dangereux pour la santé, à consommer avec modération.

293

HÔTEL DE FRANCE***

FRANCHE-COMTÉ • ORNANS (25)

À Ornans, l'Hôtel de France est un établissement de longue tradition, installé dans une bâtisse datant du XVIe siècle. Cet hôtel fleuri possède un jardin reposant, tandis que son restaurant propose une cuisine gastronomique aux forts accents francs-comtois.

VOTRE SMARTBOX

- une nuit en chambre double « Standard »
- un petit-déjeuner
- un dîner « Menu Terroir » hors boissons
- un café, une infusion ou un thé

Pour 2 personnes.

VOTRE PRIVILÈGE

Une coupe de champagne offerte du 1er octobre au 1er mai.

À NOTER

Ouverture : Toute l'année sauf une semaine pendant les vacances de la Toussaint et fêtes de fin d'année. Restaurant : tous les jours.

Sur place : Boutique de spécialités franc-comtoises, randonnée pédestre et pêche à la mouche.

POUR RÉSERVER

Consultez les dates disponibles et réservez sur **www.smartbox.com**

HÔTEL DE FRANCE*
51-53 rue Pierre Vernier
25290 Ornans
03 81 62 24 44
contact@hoteldefrance-ornans.com
www.hoteldefrance-ornans.com

Localisation :
Besançon : 27 km (30 min)
Pontarlier : 36 km (35 min)

© Château de la dame blanche / © M. Déforet - Château de la Dame Blanche

© M. déforet - château de la dame blanche - L'abus d'alcool est dangereux pour la santé, à consommer avec modération.

294

CHÂTEAU DE LA DAME BLANCHE***

FRANCHE-COMTÉ • GENEUILLE (25)

coup de cœur

Dans un lieu privilégié plongé au cœur d´un parc de sept hectares, cette ancienne maison de maître bâtie au début du XIXe siècle convie chaque hôte à la détente. Le chef, maître cuisinier de France, vous séduira avec une cuisine légère et de saison.

VOTRE SMARTBOX

• une nuit en chambre double « Confort »
• un petit-déjeuner « Continental »
• un dîner « Menu Retour aux Sources » hors boissons
• un apéritif maison
Pour 2 personnes.

À NOTER

Ouverture : Toute l'année.
Restaurant : tous les jours.

Sur place : Bar, salon, balade en calèche et attelage.

POUR RÉSERVER

Consultez les dates disponibles et réservez sur **www.smartbox.com**

CHÂTEAU DE LA DAME BLANCHE***
1 rue de la Goulotte
25870 Geneuille
03 81 57 64 64
contact@chateau-de-la-dame-blanche.fr
www.chateau-de-la-dame-blanche.fr

Localisation :
Besançon : 15 km (20 min)
Mulhouse : 90 km (1h)

© Mairie de villers-le-lac - hôtel le france / © D. Fix - smartbox

© D. Fix - Smartbox - L'abus d'alcool est dangereux pour la santé, à consommer avec modération.

295

HÔTEL RESTAURANT LE FRANCE***

FRANCHE-COMTÉ • VILLERS-LE-LAC (25)

Entre l'Alsace et le Jura, aux portes de la Suisse, l'Hôtel Restaurant le France vous accueille pour un séjour au vert. Vous séjournerez dans un cadre sobre et contemporain qui invite à la tranquillité et au repos. Entre Bargkass et madeleines de Commercy, vous voyagerez dans un pays aux couleurs profondes et aux saveurs inoubliables.

VOTRE SMARTBOX

• une nuit en chambre double « Charme »
• un petit-déjeuner « Buffet »
• un dîner « Menu Gourmand » hors boissons
• un cocktail maison
Pour 2 personnes.

À NOTER

Ouverture : Toute l'année sauf la première quinzaine de novembre et de mi-décembre à mi-janvier. Restaurant : tous les jours.

Sur place : Sauna et modelages (avec supplément).

POUR RÉSERVER

Consultez les dates disponibles et réservez sur **www.smartbox.com**

HÔTEL RESTAURANT LE FRANCE***
8 place Cupillard
25130 Villers-le-Lac
03 81 68 00 06
info@hotel-restaurant-lefrance.com
www.hotel-restaurant-lefrance.com

Localisation :
Pontarlier : 38 km (40 min)
Belfort : 95 km (1h25)

© Hôtel parenthese / ©Rinkstock

© Hôtel parenthese - L'abus d'alcool est dangereux pour la santé, à consommer avec modération.

296

HÔTEL PARENTHÈSE***

FRANCHE-COMTÉ • CHILLE (39)

Sur la route des vins du Jura, l'Hôtel Parenthèse, ancienne maison de maître du XVIIIe siècle, domine fièrement le vieux village de Chille. Grâce à un judicieux équilibre entre inventivité et tradition, le chef revisite les valeurs sûres du terroir pour vous proposer un surprenant mélange de saveurs.

VOTRE SMARTBOX

- une nuit en chambre double « Confort »
- un petit-déjeuner « Buffet »
- un dîner « Menu Parfum de Saisons » hors boissons

Pour 2 personnes.

À NOTER

Ouverture : Toute l'année sauf vacances de Noël.

Restaurant : se renseigner lors de la réservation.

Sur place : Bar, salon de thé, piscine et parc.

POUR RÉSERVER

Consultez les dates disponibles et réservez sur **www.smartbox.com**

HÔTEL PARENTHÈSE***
186 chemin du Pin
39570 Chille
03 84 47 55 44
commerciale@hotelparenthese.com
www.hotel-jura.com

Localisation :
Dole : 56 km (40 min)
Besançon : 84 km (1h15)

© T. Carrage - Smartbox / © Hôtel du Béryl

© Inter-Hôtel du Béryl - L'abus d'alcool est dangereux pour la santé, à consommer avec modération.

297

INTER-HÔTEL DU BÉRYL***

FRANCHE-COMTÉ • LONS-LE-SAUNIER (39)

L'Hôtel du Béryl vous invite dans le Jura pour un séjour placé sous le signe du jeu et de la gastronomie ! Décoration contemporaine, casino et restaurant : tout est réuni pour que vous passiez un agréable moment. La cuisine gourmande et savoureuse ravira vos papilles.

VOTRE SMARTBOX

- une nuit en chambre double
- un petit-déjeuner « Buffet »
- un dîner « Menu à la Carte » hors boissons
- un cocktail de bienvenue

Pour 2 personnes.

À NOTER

Ouverture : Toute l'année.
Restaurant : tous les jours.

Sur place : Bar, salon et casino.

POUR RÉSERVER

Consultez les dates disponibles et réservez sur **www.smartbox.com**

INTER-HÔTEL DU BÉRYL***
805 boulevard de l'Europe
39000 Lons-le-Saunier
03 84 24 40 50
reservation@hotel-lonslesaunier.com
www.groupe-emeraude.com

Localisation :
Chalon-sur-Saône : 66 km (1h10)
Bourg-en-Bresse : 72 km (50 min)

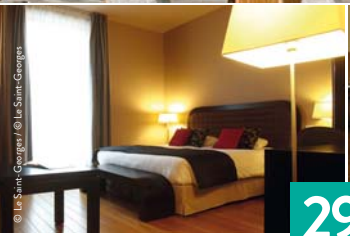

© Le Saint-Georges / © Le Saint-Georges

© Quality hotel saint georges - L'abus d'alcool est dangereux pour la santé, à consommer avec modération.

298

LE SAINT-GEORGES***

BOURGOGNE • CHALON-SUR-SAÔNE (71)

Offrez-vous une escapade gourmande en Bourgogne ! L'hôtel Le Saint-Georges de Chalon-sur-Saône, situé en plein centre-ville, semble tout indiqué pour cette échappée belle. Simplicité et convivialité sont les maîtres mots des propriétaires, pour qui l'accueil est autant un savoir-faire qu'une tradition.

VOTRE SMARTBOX

• une nuit en chambre double « Tradition »
• un petit-déjeuner « Buffet »
• un dîner « Menu Gourmand » hors boissons
• un apéritif
Pour 2 personnes.

À NOTER

Ouverture : Toute l'année.
Restaurant : tous les jours.

Sur place : Salon.

POUR RÉSERVER

Consultez les dates disponibles et réservez sur **www.smartbox.com**

LE SAINT-GEORGES***
32 avenue Jean Jaurès
71100 Chalon-sur-Saône
03 85 90 80 50
reservation@le-saintgeorges.fr
www.le-saintgeorges.fr

Localisation :
Beaune : 30 km (25 min)
Dijon : 70 km (45 min)

© Hôtel Le Dracy / © Hôtel Le Dracy

© Hôtel le dracy - L'abus d'alcool est dangereux pour la santé, à consommer avec modération.

299

HÔTEL LE DRACY***

BOURGOGNE • DRACY-LE-FORT (71)

Au cœur du vignoble de la côte chalonnaise, entre Beaune et Dijon, l'Hôtel Le Dracy séduit par son architecture singulière et sa quiétude. Découvrez, autour de sa table et dans ses chambres, les raisons qui ont fait de la Bourgogne une terre d'accueil à travers l'histoire.

VOTRE SMARTBOX

- une nuit en chambre double « Standard »
- un petit-déjeuner « Buffet »
- un dîner « Menu du Terroir » hors boissons

Pour 2 personnes.

À NOTER

Ouverture : Toute l'année. Restaurant : tous les jours sauf vendredi et dimanche soir de novembre à mars.

Sur place : Salon, piscine et parc.

POUR RÉSERVER

Consultez les dates disponibles et réservez sur **www.smartbox.com**

HÔTEL LE DRACY*
4 rue du Pressoir
71640 Dracy-le-Fort
03 85 87 81 81
info@ledracy.com
www.ledracy.com

Localisation :
Beaune : 37 km (30 min)
Dijon : 75 km (1h10)

© Hostellerie de la Tour d'Auxois / © Hostellerie de la Tour d'Auxois

© Hostellerie de la Tour d'Auxois - L'abus d'alcool est dangereux pour la santé, à consommer avec modération.

300

HOSTELLERIE LA TOUR D'AUXOIS***

BOURGOGNE • SAULIEU (21)

Ancien couvent des dames Ursulines, haut lieu de la gastronomie, l'Hostellerie La Tour d'Auxois vous accueille dans un décor où les artisans de la région ont su faire revivre les matériaux les plus nobles. Au restaurant, le chef vous propose un menu alléchant qui allie produits du terroir et innovations culinaires.

VOTRE SMARTBOX

• une nuit en chambre double « Charme »
• un petit-déjeuner « Continental »
• un dîner « Menu Gourmand » hors boissons
Pour 2 personnes.

VOTRE PRIVILÈGE

Un apéritif maison offert d'octobre à mars.

À NOTER

Ouverture : Tous les jours.
Restaurant : du mardi au dimanche.

Sur place : Bar, boutique, cave de dégustation, cours de cuisine (selon disponibilités), salon de thé, piscine et terrasse.

POUR RÉSERVER

Consultez les dates disponibles et réservez sur **www.smartbox.com**

HOSTELLERIE DE LA TOUR D'AUXOIS*
Square Alexandre Dumaine
21210 Saulieu
03 80 64 36 19
info@tourdauxois.com
www.tourdauxois.com

Localisation :
Avallon : 39 km (35 min)
Dijon : 74 km (45 min)

© Hôtel de l'ecu / © Hôtel de l'Ecu

© Hôtel de l'ecu - L'abus d'alcool est dangereux pour la santé, à consommer avec modération.

301

HÔTEL DE L'ÉCU***

BOURGOGNE • MONTBARD (21)

Vous cherchez une adresse au charme authentique ? Bienvenue à l'Hôtel de l'Ecu, un établissement familial et traditionnel au cœur du pays bourguignon. Entre Auxerre et Dijon, dans la ville médiévale de Montbard, cette maison ancienne conjugue hospitalité et tranquillité.

VOTRE SMARTBOX

- une nuit en chambre double « Confort »
- un petit-déjeuner « Buffet »
- un dîner « Menu Saveurs de Bourgogne » hors boissons
- un apéritif maison

Pour 2 personnes.

VOTRE PRIVILÈGE

Un dîner « Menu Gourmand » offert à la place du « Menu à la carte » du 15 octobre au 30 novembre et du 23 février au 31 mars.

À NOTER

Ouverture : Toute l'année sauf les trois dernières semaines de février. Restaurant : tous les jours sauf samedi, vendredi et dimanche soirs de mi-novembre à mi-mars.

Sur place : Bar et salon.

POUR RÉSERVER

Consultez les dates disponibles et réservez sur **www.smartbox.com**

HÔTEL DE L'ÉCU*
7 rue Auguste Carré
21500 Montbard
03 80 92 11 66
snc.coupat@wanadoo.fr
www.hoteldelecu-montbard.fr

Localisation :
Auxerre : 86 km (1h20)
Dijon : 98 km (1h10)

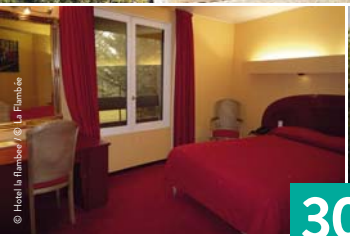

© Hotel la flambee / © La Flambée

© La Flambée - L'abus d'alcool est dangereux pour la santé, à consommer avec modération.

302

LA FLAMBÉE***

BOURGOGNE • SENNECEY-LÈS-DIJON (21)

Grand calme et confort absolu pour La Flambée, une auberge située à deux pas du célèbre vignoble de Bourgogne et du centre historique de Dijon. Au cœur du jardin arboré, vous apprécierez l'esprit campagne des lieux et pourrez, aux beaux jours, profiter de la piscine. Le soir venu, les spécialités bourguignonnes défileront afin de ravir les gourmets.

VOTRE SMARTBOX

• une nuit en chambre double « Standard »
• un petit-déjeuner « Buffet »
• un dîner « Menu Dégustation » hors boissons
• un kir ou un cocktail sans alcool
• un café, un thé ou une infusion
Pour 2 personnes.

À NOTER

Ouverture : Toute l'année sauf deux semaines en août.
Restaurant fermé samedi midi et dimanche soir.

Sur place : Bar, salon, terrasse, piscine et jardin.

POUR RÉSERVER

Consultez les dates disponibles et réservez sur **www.smartbox.com**

LA FLAMBÉE*
Route de Chevigny
21800 Sennecey-lès-Dijon
03 80 47 35 35
hotelrestaurantlaflambee@wanadoo.fr
www.laflambee.fr

Localisation :
Dijon : 8 km (15 min)
Beaune : 43 km (30 min)

© Le moulin des ruats / © Le moulin des ruats

© Le moulin des ruats - L'abus d'alcool est dangereux pour la santé, à consommer avec modération.

303

LE MOULIN DES RUATS***

BOURGOGNE • AVALLON (89)

Datant du XVIIIe siècle, les Moulin des Ruats a été transformé en pension de famille en 1921 et n'a cessé depuis lors d'accueillir le voyageur à la recherche de sérénité. Calme et romantique, cet hôtel de charme et sa table sauront vous conquérir.

VOTRE SMARTBOX

• une nuit en chambre double « Standard »
• un petit-déjeuner « Continental »
• un dîner « Menu du Marché » hors boissons
Pour 2 personnes.

VOTRE PRIVILÈGE

Un surclassement en chambre de catégorie supérieure offert du 15 février au 30 avril du lundi au vendredi et jours fériés.

À NOTER

Ouverture : De mi-février à début novembre.
Restaurant : tous les jours sauf lundi.

Sur place : Bar, salon et bibliothèque.

POUR RÉSERVER

Consultez les dates disponibles et réservez sur **www.smartbox.com**

LE MOULIN DES RUATS*
23 rue des Isles Labaumes
89200 Avallon
03 86 34 97 00
contact@moulindesruats.com
www.moulindesruats.com

Localisation :
Avallon : 2 km (5 min)
Vézelay : 13 km (10 min)

© Thinkstock - L'abus d'alcool est dangereux pour la santé, à consommer avec modération.

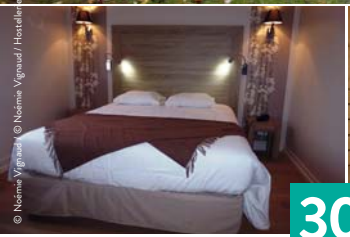

© Naëmie Vignaud / Hostellerie des Clos

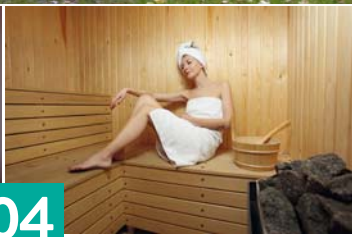

304

HOSTELLERIE DES CLOS****

BOURGOGNE • CHABLIS (89)

Au cœur de la Bourgogne, à Chablis, l'Hostellerie des Clos vous invite dans un cadre douillet. Bâti dans un ancien hospice avec une chapelle du XIIe siècle, cet hôtel à la décoration cosy possède des chambres qui laissent apprécier la vue et le calme des ruelles. Un esprit de simplicité et de raffinement vous attend dans ce lieu entre deux temps.

VOTRE SMARTBOX

• une nuit en chambre double « Standard »
• un petit-déjeuner « Buffet »
• un dîner « Menu Tradition » hors boissons
• un accès au spa : sauna et salle de fitness
Pour 2 personnes.

À NOTER

Ouverture : Toute l'année sauf de mi-décembre à mi-janvier.
Restaurant : tous les jours.
Spa : se renseigner lors de la réservation.

Sur place : Bar, salon, terrasse et jardin.

POUR RÉSERVER

Consultez les dates disponibles et réservez sur **www.smartbox.com**

HOSTELLERIE DES CLOS**
18 rue Jules Rathier
89800 Chablis
03 86 42 10 63
contact@hostellerie-des-clos.fr
www.hostellerie-des-clos.fr

Localisation :
Auxerre : 25 km (20 min)
Vézelay : 45 km (45 min)

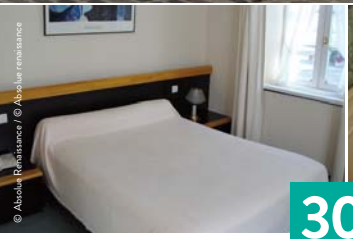

© Absolue Renaissance / © Absolue renaissance

© Absolue renaissance - L'abus d'alcool est dangereux pour la santé, à consommer avec modération.

305

ABSOLUE RENAISSANCE****

BOURGOGNE • MAGNY-COURS (58)

Offrez-vous une pause gourmande en séjournant à l'Absolue Renaissance ! C'est à Magny-Cours, dans la Nièvre, que cet hôtel vous offre une ambiance chaleureuse dans un cadre contemporain. Cuisine gastronomique aux couleurs du terroir et convivialité sont au programme !

VOTRE SMARTBOX

• une nuit en suite
• un petit-déjeuner
• un dîner « Menu Célosie » hors boissons
Pour 2 personnes.

À NOTER

Ouverture : Toute l'année.

Sur place : Bar, salon et jardin.

POUR RÉSERVER

Consultez les dates disponibles et réservez sur **www.smartbox.com**

ABSOLUE RENAISSANCE***
2 rue de Paris
58470 Magny-Cours
03 86 58 10 40
absolue-renaissance@orange.fr
www.absolue-renaissance.fr

Localisation :
Nevers : 12 km (15 min)
Bourges : 76 km (1h10)

© Hostellerie de la Poste / © Hostellerie de la Poste

© Hostellerie de la Poste - L'abus d'alcool est dangereux pour la santé, à consommer avec modération.

306

HOSTELLERIE DE LA POSTE***

BOURGOGNE • CLAMECY (58)

L'Hostellerie de la Poste, un ancien relais de poste agréablement rénové, vous accueille en plein centre de Clamecy dans une chambre cosy. Le soir, dans son restaurant, le chef vous préparera une cuisine de terroir revisitée, jeune et inventive, pour un délicieux dîner.

VOTRE SMARTBOX

• une nuit en chambre double « Confort Plus »
• un petit-déjeuner
• un dîner « Menu du Terroir » hors boissons
• une coupe de crémant
Pour 2 personnes.

À NOTER

Ouverture : Toute l'année.
Restaurant : tous les jours.

Sur place : Bar, salon et terrasse.

POUR RÉSERVER

Consultez les dates disponibles et réservez sur **www.smartbox.com**

HOSTELLERIE DE LA POSTE*
9 place Émile Zola
58500 Clamecy
03 86 27 01 55
hotelposteclamecy@wanadoo.fr
www.hostelleriedelaposte.fr

Localisation :
Avallon : 38 km (40 min)
Auxerre : 42 km (40 min)

© Hotel Restaurant La Ro

© La Roseraie - Wemmel - L'abus d'alcool est dangereux pour la santé, à consommer avec modération.

307

HÔTEL RESTAURANT LA ROSERAIE***

BELGIQUE • WEMMEL

À quelques minutes du centre-ville de Bruxelles, La Roseraie vous séduira avec son allure de maison de campagne. Plongez dans les différents univers des chambres, de l'exotisme bambou au romantisme, et laissez-vous séduire par la cuisine du restaurant et ses spécialités de poisson.

VOTRE SMARTBOX

- une nuit en chambre double ou twin « Standard »
- un petit-déjeuner « Buffet »
- un dîner « Menu du Mois » hors boissons

Pour 2 personnes.

À NOTER

Ouverture : Toute l'année.
Restaurant : du mardi au samedi.

Sur place : Bar, salon, terrasse et jardin.

POUR RÉSERVER

Consultez les dates disponibles et réservez sur **www.smartbox.com**

HOTEL RESTAURANT LA ROSERAIE***
213 avenue de Limburg Stirum
Wemmel 1780
32 24569910
hotel@laroseraie.be
www.laroseraie.be

Localisation :
Bruxelles : 10 km (15 min)
Lille : 115 km (1h10)

© Hostellerie Sainte-Cécile / © Hostellerie Sainte-Cécile

© Hostellerie Sainte-Cécile - L'abus d'alcool est dangereux pour la santé, à consommer avec modération.

308

HOSTELLERIE SAINTE-CÉCILE***

BELGIQUE • SAINTE-CÉCILE

Au cœur des Ardennes, l'Hostellerie Sainte-Cécile est une noble bâtisse du pays, une ferme solide. Ce charmant hôtel gaumais réunit calme, confort et gastronomie dans un environnement unique. Un dépaysement qui éveillera vos sens pour votre plus grand plaisir.

VOTRE SMARTBOX

• une nuit en chambre double « Standard Deluxe »
• un petit-déjeuner « Buffet »
• un dîner « Menu Gourmand » hors boisssons
• une boisson de bienvenue
Pour 2 personnes.

À NOTER

Ouverture : Toute l'année sauf en janvier, de fin février à mi-mars et de fin août à début septembre.
Restaurant : tous les jours sauf dimanche.

Sur place : Bar, salon et jardin.

POUR RÉSERVER

Consultez les dates disponibles et réservez sur **www.smartbox.com**

HOSTELLERIE SAINTE-CÉCILE*
Rue Neuve 1
Sainte-Cécile BE-6820
32 61313167
contact@hotel-ste-cecile.be
www.hotel-ste-cecile.be

Localisation :
Sedan : 32 km (25 min)
Metz : 137 km (1h35)

© Auberge de la Gaichel / © Auberge de la Gaichel

© Auberge de la gaichel - L'abus d'alcool est dangereux pour la santé, à consommer avec modération.

309

AUBERGE DE LA GAICHEL***

LUXEMBOURG • GAICHEL/EISCHEN

Après une agréable route de campagne, à l'entrée du Grand-Duché du Luxembourg, vous ne pourrez pas manquer l'Auberge de la Gaichel, cette bâtisse couleur vieux-rose. Offrez-vous une halte au cœur de cette jolie vallée en dégustant les produits du terroir. La campagne luxembourgeoise vous attend !

VOTRE SMARTBOX

• une nuit en chambre double « Confort »
• un petit-déjeuner
• un dîner « Menu Trois Services » hors boissons
Pour 2 personnes.

À NOTER

Ouverture : Toute l'année sauf février.
Restaurant : tous les jours sauf mardi.

Sur place : Bar, salon, parc, golf, tennis et VTT.

POUR RÉSERVER

Consultez les dates disponibles et réservez sur **www.smartbox.com**

AUBERGE DE LA GAICHEL***
Maison 7
Gaichel/Eischen 8469
352 390129
gaichel@pt.lu
www.lagaichel.lu

Localisation :
Gare : Arlon (4 km)
Aéroport : Luxembourg-Findel (40 km)

© Domaine du moulin d'asselborn - L'abus d'alcool est dangereux pour la santé, à consommer avec modération.

310

LE MOULIN D'ASSELBORN***

LUXEMBOURG • ASSELBORN

Bienvenue au cœur des Ardennes luxembourgeoises, pour un séjour culturel au calme et au grand air. Au Moulin d'Asselborn, vous pourrez notamment goûter à la cuisine du terroir, découvrir le musée du moulin à eau et de la meunerie ou visiter la galerie d'art.

VOTRE SMARTBOX

• une nuit en chambre double « Bucolique »
• un petit-déjeuner « Buffet »
• un dîner hors boissons
• un billet pour le musée des Écritoires et pour le musée de la Meunerie

Pour 2 personnes.

VOTRE PRIVILÈGE

Un apéritif maison offert.

À NOTER

Ouverture : Toute l'année sauf les deux dernières semaines de janvier et de novembre.

Restaurant : tous les jours sauf mardi et jours fériés.

Sur place : Galerie d'art, musées et pêche.

POUR RÉSERVER

Consultez les dates disponibles et réservez sur **www.smartbox.com**

LE MOULIN D'ASSELBORN*

Maison 158
Asselborn LU-9940
352 0352998616
moulinas@pt.lu
www.hotelvieuxmoulin.lu

Localisation :
Gare : Troisvierges (4 km)
Aéroport : Luxembourg-Findel (80 km)

© Bluesky6867 - fotolia / © Altdeutsche Weinstube

© Hotel Altdeutsche Weinstube - L'abus d'alcool est dangereux pour la santé, à consommer avec modération.

311

HOTEL ALTDEUTSCHE WEINSTUBE***

ALLEMAGNE • RÜDESHEIM AM RHEIN

Bercé par le Rhin, dans la ville viticole au patrimoine médiéval de Rüdesheim am Rhein, découvrez l'hôtel Altdeutsche Weinstube. Vous apprécierez cet établissement typique de la vallée du Rhin, à mi-chemin entre tradition et modernisme, autant pour sa cuisine que pour ses chambres au décor original.

VOTRE SMARTBOX

- une nuit en chambre double « Confort »
- un petit-déjeuner « Buffet »
- un dîner « Menu Régional du Marché » hors boissons
- un cocktail de bienvenue
- une balade en bateau sur le Rhin

Pour 2 personnes.

À NOTER

Ouverture : Toute l'année.
Restaurant : tous les jours.

Sur place : Cave à vin, terrasse et patio.

POUR RÉSERVER

Consultez les dates disponibles et réservez sur **www.smartbox.com**

HOTEL ALTDEUTSCHE WEINSTUBE***
Grabenstraße 4
65385 Rüdesheim am Rhein
49 672294230
hotel-altdeutsche-weinstube@t-online.de
www.hotel-altdeutsche-weinstube.de

Localisation :
Gare : Mayence (33 km)
Aéroport : Francfort (52 km)

© Berghotel kockelsberg - L'abus d'alcool est dangereux pour la santé, à consommer avec modération.

312

BERGHÔTEL KOCKELSBERG***

ALLEMAGNE • TRÈVES

Découvrez la plus vieille ville d'Allemagne, Trèves. À votre arrivée dans cette bâtisse des années 1900, située sur un point culminant, vous apprécierez l'air montagnard, le confort de votre chambre, les oreillers triangulaires et le menu aux notes allemandes. Une évasion culinaire et historique à ne pas manquer.

VOTRE SMARTBOX

• une nuit en chambre double « Konfort »
• un petit-déjeuner « Buffet »
• un dîner « Menu Kockelsberg » hors boissons
Pour 2 personnes.

À NOTER

Ouverture : Toute l'année sauf fêtes de fin d'année.
Restaurant : se renseigner lors de la réservation.

Sur place : Salon, terrasse et jardin.

POUR RÉSERVER

Consultez les dates disponibles et réservez sur **www.smartbox.com**

BERGHÔTEL KOCKELSBERG*
Kockelsberg 1
DE-54293 Trèves
49 518248000
kockelsberg@web.de
www.kockelsberg.de

Localisation :
Gare : Trèves (8 km)
Aéroport : Francfort-Hahn (65 km)

Conditions générales d'utilisation

QUELLES SONT LES RÉFÉRENCES DE SMARTBOX ?

1. La société Smartbox Experience Limited (ci-après « Smartbox ») est une société de droit irlandais, au capital de 10 000 €, dont le siège social est situé 4th Floor, Block E/F, George's Quay House, Townsend Street, Dublin 2, Irlande, enregistrée au registre du commerce irlandais sous le numéro 463 103.
Smartbox agit en tant qu'apporteur d'affaires et édite des coffrets cadeaux au nom et pour le compte de partenaires qui fournissent les prestations contenues dans le coffret cadeau.
Les coffrets cadeaux sont disponibles sous format papier en la forme d'un boîtier ou sous format électronique sous le nom de « e-coffret ».
Qu'ils soient édités sous format papier ou électronique, les coffrets cadeaux ou e-coffrets consistent en :
• Un guide illustré figurant dans le coffret physique ou accessible en ligne décrivant l'ensemble des prestations proposées par les différents partenaires.
• Un chèque cadeau sans valeur faciale, qui permet de régler le prix forfaitaire d'une prestation à sélectionner parmi les différents choix figurant dans le guide. Par chèque cadeau, on entend aussi bien le chèque ou carte cadeau imprimé(e) contenu(e) dans le boîtier de coffrets cadeaux que le chèque cadeau reçu par courriel dans le cas de l'e-coffret.
Smartbox est immatriculée au registre des opérateurs de voyages et de séjours en France sous le numéro IM092100098. Dans ce cadre, Smartbox a valablement souscrit une assurance auprès d'Allianz Assurance, n°086505694 et bénéficie d'une garantie financière auprès de la banque BESV France.

QUELLE EST LA PRESTATION ACCESSIBLE AVEC VOTRE CHÈQUE CADEAU SMARTBOX ?

2. Le chèque cadeau est valable pour une seule prestation, parmi celles proposées dans le guide illustré ou sur le site internet smartbox.com. A noter : lors de la réservation d'un séjour, il sera possible pour le bénéficiaire, moyennant un complément de prix, de réserver des activités et/ou des nuits supplémentaires.
Le chèque cadeau donne droit à une prestation différente d'un partenaire à l'autre, comme indiqué dans le guide ou sur le site internet.
Le client est informé de ce que la valeur de la prestation peut être différente du prix de vente du coffret cadeau ou de l'e-coffret.
La prestation du chèque cadeau peut ou non inclure le transport jusqu'au lieu de la prestation du partenaire sélectionné.

3. Les contenus des prestations et les partenaires figurant dans le coffret cadeau peuvent être amenés à changer pendant la durée de validité des prestations de ce coffret, sans que cela n'engage la responsabilité de Smartbox. Smartbox s'engage à vous proposer des solutions de substitution.
Le bénéficiaire du coffret cadeau est invité à se rendre sur le site smartbox.com pour consulter la dernière mise à jour des prestations et des partenaires correspondant au coffret cadeau et pour consulter l'erratum en ligne. Il peut également contacter le service client via notre formulaire de contact sur www.smartbox.com , rubrique Aide.

COMMENT UTILISER VOTRE CHÈQUE CADEAU SMARTBOX ?

4. Le coffret cadeau ou e-coffret peut être utilisé ou échangé gratuitement contre tout nouveau coffret pendant toute la durée de validité du coffret cadeau. Avant de bénéficier de votre Experience Smartbox, il est recommandé de vérifier au plus vite l'activation du chèque cadeau. Pour cela, rendez-vous sur le site Internet smartbox.com. Il est nécessaire de conserver une preuve d'achat, notamment en cas de problème d'activation.

5. Pour réserver un séjour, rendez-vous vite sur le site smartbox.com.

Pour la réservation de toute autre prestation, vous contacterez directement le partenaire.

6. Smartbox peut être amenée à collecter les données personnelles concernant le bénéficiaire pour traiter ses demandes (vérification du statut de validité du chèque cadeau, demande de création de compte, réservation, etc.). Elles font l'objet d'un traitement informatique par Smartbox à des fins de gestion de son fichier clients, d'études marketing, de statistiques et de prospection commerciale. Sous réserve d'avoir obtenu le consentement préalable du bénéficiaire, ces données pourront être transmises aux mêmes fins à des tiers. A des fins de sous-traitance, certaines de ces données sont transférées hors de l'Union Européenne, ce transfert étant encadré par des clauses contractuelles conformes à celle établies par la Commission européenne. Conformément à la loi Informatique et Libertés, le bénéficiaire dispose d'un droit d'accès, de rectification, d'opposition et de suppression des données le concernant, qu'il peut exercer en écrivant à l'adresse de correspondance suivante : Smartbox, Service Marketing relationnel, 19-21 avenue Dubonnet – 92417 Courbevoie Cedex.

QUELLES SONT LES MODALITÉS DE DÉLIVRANCE DE LA PRESTATION ?

7. Le chèque cadeau est valable la semaine et le week-end selon les disponibilités, les heures et les jours d'ouverture du partenaire.
La délivrance d'une prestation n'est possible que sur présentation :
• Pour les séjours : de l'e-mail ou du courrier de confirmation
• Pour toute autre activité : de l'original du chèque cadeau avec la zone grisée non découverte ou du chèque cadeau reçu par courriel dans le cas d'un e-coffret.
Hors réservation en ligne, la délivrance de la prestation interviendra après le contrôle par le partenaire du statut du chèque cadeau.
Hors e-coffret, ce contrôle implique la découverte de la zone grisée du chèque cadeau par le partenaire pour vérifier l'activation effective de celui-ci. La délivrance de la prestation est soumise aux conditions spécifiques du partenaire choisi, telles que les conditions d'annulation, de modification de la réservation, des conditions physiques ou d'âge du(es) bénéficiaire(s). Pour les séjours, le bénéficiaire pourra modifier ou annuler sa réservation sans frais si cette demande intervient plus de 10 jours avant la date prévue d'exécution de la prestation. Passé ce délai, aucune modification ou annulation ne pourra être prise en compte, ni donner droit à remboursement. Il est rappelé que Smartbox a une mission d'intermédiaire entre le bénéficiaire et le partenaire et qu'en aucun cas Smartbox n'achète la prestation du partenaire.

Conditions générales d'utilisation

8. Le partenaire est seul responsable de l'exécution de sa prestation. En matière de prestations touristiques au sens de l'article 211-2 du code du tourisme, la responsabilité de Smartbox est définie par les articles L.211-16 et suivants du Code du Tourisme. En dehors des prestations touristiques, la responsabilité de Smartbox pourra être engagée dans les limites et conditions fixées par la loi. Smartbox ne peut en aucun cas voir sa responsabilité engagée si l'inexécution ou la mauvaise exécution du contrat est imputable soit au bénéficiaire, soit au fait imprévisible et insurmontable d'un tiers étranger à la fourniture des prestations prévues au contrat, soit à un cas de force majeure. En tout état de cause, le distributeur commercialise les coffrets cadeaux au nom et pour le compte de Smartbox et ne saurait voir sa responsabilité engagée du faite de l'exécution d'une quelconque prestation.

9. Les photographies et le contenu éditorial présentés dans le coffret cadeau ou e-coffret ne sont pas contractuels et peuvent changer. Toute reproduction partielle ou entière est strictement interdite. Les photographies présentes sur les pages d'illustration sont susceptibles de provenir de banques d'images : Fotolia, iStockphoto, GettyImages, Masterfile, Corbis image, Offset, Matton, Sucré Salé, Stockfood, Sofood, Thinstock et Shutterstock.

10. Le coffret cadeau ou e-coffret est échangeable gratuitement pendant sa durée de validité contre un autre coffret cadeau format papier (uniquement en cas d'échange dans un boutique Smartbox) ou contre un e-coffret (en cas d'échange sur internet) en tenant compte du prix initial d'achat du coffret ou e-coffret, réduction éventuelle incluse. Chaque nouveau coffret cadeau est à nouveau échangeable durant sa durée de validité. Voir modalités sur le site http://www.smartbox.com/fr/cgv/. Dans tous les cas, le coffret cadeau n'est jamais remboursable.

11. Le bénéficiaire ne pourra plus prétendre à un échange ou à une compensation de quelque nature que ce soit après la date de validité du coffret cadeau. En cas de perte, de vol, de destruction pendant la période de validité, il pourra bénéficier de la garantie perte-vol, sous réserve d'avoir préalablement enregistré son coffret sur smartbox.com. Smartbox se réserve le droit de ne pas donner suite à une réclamation d'un acheteur et/ou bénéficiaire faisant suite à un achat du coffret cadeau et/ou e-coffret en dehors de son réseau classique de distribution et notamment en cas d'achat directement auprès d'un particulier.

12. Conformément aux dispositions de l'article L 3342-1 du Code de la santé publique, la vente de boissons alcooliques à des mineurs de moins de dix-huit ans est interdite. Le bénéficiaire s'engage à avoir dix-huit ans révolus lors de la sélection de la prestation si celle-ci comprend la délivrance de boissons alcooliques. L'abus d'alcool est dangereux pour la santé. A consommer avec modération.

13. Pour plus d'informations sur les conditions d'utilisation, veuillez consulter notre site Internet www.smartbox.com.

CONCEPTION ET CRÉATION : **Lonsdale**

CRÉDITS PHOTOS : **Benjamin Colombel, iStock, Corbis Images, Getty Images, Shutterstock, Fotolia, DR, Hôtel Carlina***, Le Panorama*** , Acta Arthotel****Q, Château du Clos de la Ribaudière****.**
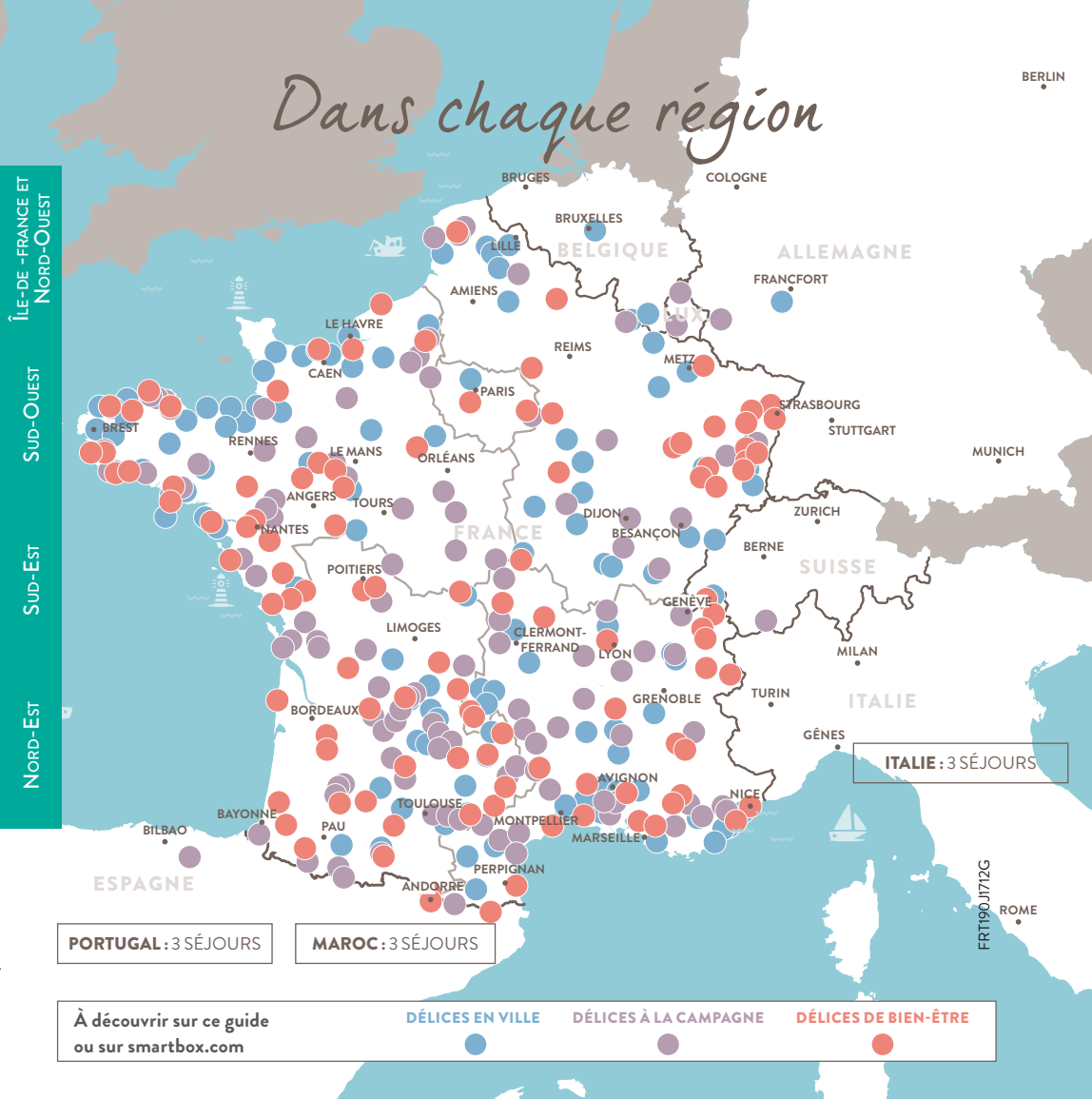
Dans chaque région